BIBLIOTECA UNIVERSITĂȚII IAȘI

ANUL XXIII No. 5005

3 BANI EXEMPLARUL

MARȚI 1 FEBRUARIE 1927

ABONAMENTE

Lei 1000 pe un an
„ 500 . . „ 6 luni
„ 300 . . . „ 3 luni

OPINIA

ZIAR POLITIC COTIDIAN

Biblioteca Universității Loco

ANUNCIURI

se primesc la toate Agențiile de Publicitate și la Administrația ziarului Iași—Str. Gh. Mârzescu 17

Incuria noastră orientală

Zilele acestea a nins și a înghețat. S'a manifestat așa cum e firesc în luna lui Ianuar. Cantitatea de ninsoare căzută n'a fost excepțională (pentru țara noastră, supusă crivățului siberian); nici frigul n'a trecut de obișnuitele câteva grade sub zero; viscole ici și colo, au fost, e adevărat; dar și ele au venit la timp: de mirare ar fi numai când viforele s'ar isca vara în luna lui Cuptor.

Nimic excepțional deci în desfășurarea fenomenelor meteorologice. Natura nu s'a arătat mai vitregă ca de obiceiu, n'a dezlănțuit asupra țării românești potop de zăpezi, geruri polare, furtuni catastrofale.

Cu toate acestea, comunicațiile au suferit perturbări de cataclism. S'au întrerupt *toate* legăturile telegrafice și telefonice dintre Capitală și restul țării. Iar în această împrejurare, lipsa de stațiuni radio-telegrafice complecte (recepție-transmisie) face ca legăturile dintre diferitele centre să sufere întârzieri mari, extrem de păgubitoare.

Mersul trenurilor de asemenea s'a dezorganizat. Locomotivele îngheață în depou; până le pun din nou în funcțiune, trece vreme. Trenul pleacă cu întârziere de câteva ore din stația de origină, iar la destinație ajunge când dă Domnul, exact ca o căruță cu cai slabi și bolnavi. Aceasta se întâmplă când este ger. Dacă începe să ningă, dezastrul e complect. Imediat ce zăpada trece de-o palmă, se produc înzăpeziri. Trenurile se opresc în câmp câte o zi întreaga. Între București și Iași, călătoria durează câte 40 și mai bine de ore.

Nenorociții care pornesc în drum înfruntă greutăți teribile și sosesc jumătate înghețați de frig și de foame. Toate acestea pentrucă ni ge ceva mai mult. Că e noastre ferate nu sunt prevăzute cu pluguri americane pentru desfundarea liniilor; n'a nici pluguri obișnuite; nici echipe speciale. Parcă țara românească ar fi situată la ecuator, unde nu ninge și nu îngheață niciodată. Experiența atâtor ierni nu ne-a învățat nimic. Zadarnic avem corp tehnic, zadarnic se „iau măsuri" și se fac regulamente. Prima zăpadă acopere totul.

S'ar părea că suntem incapabili să adaptăm progresele tehnicei la condițiile speciale ale țării noastre. Nu s'a găsit până acum un inginer să studieze problema înzepezirilor și să dea soluții serioase? Suntem dilletanți, facem lucru de mântuială, ori unde ne-am afla: dela fotoliul directorial până la cantonul de la marginea liniei.

Dar poate că exagerăm puțin: s'au găsit desigur unii oameni muncitori și pricepuți care au vrut să pună ordine și să scape serviciul de orientalism; n'au izbutit însă, pentrucă nu li s'a dat nici un concurs. Pretutindeni au întâlnit sceptic sm, ironie, batjocură, dacă nu cumva chiar au fost suspectați, persecutați, scoși din slujbă.

Întreruperile de circulație suspendarea serviciilor de telegraf și telefon nu-s cazuri de forță majoră. Sunt numai urmări ale unei organizări defectuoase ale nepăsării și lipsei de simț al datoriei.

Când ne vom hotărâ oare să fim mai serioși? Caci trebue să înțelegem odată, că așa, tot așa, nu vom ajunge niciodată să trecem dela porțile orientului în Europa.

— 1 —

Actualități politice

Răfuiala averescano-țărănistă

Oficiosul național-țărănist „România" confirmă destăinuirile „Indreptării" în chestia pertractărilor care au avut loc între d-nii Averescu și Mantu.

Singura deosebire între versiunile celor două gazete este afirmarea „României" că d. Maniu căpătase impresia că generalul Averescu este dispus a primi modificarea actului din 4 Ianuar, conform punctului de vedere național-țărănist. (In acest sens d. Iorga ar fi având chiar o misiune la Paris).

In fine, „România" mai susține că propunerea unui acord a venit de la d. general Averescu.

Planurile liberale

Unele ziare afirmă că d. Ionel Brătianu depune sforțări pentru constituirea unui cabinet zis național (de camuflaj liberal) prezidat de un înalt magistrat și cu participarea d-lor Titulescu, Diamandy (de la Paris) general Presan, Duca, Argetoianu, Vintilă Brătianu (sau I. Lapedatu) etc. Inregistrăm știrea cu titlu informativ.

Tratativele de la Roma

D. Manoilescu a părăsit Roma. In locul său, tratativele economice cu Italia vor fi conduse de d. Andrei Corteanu.

Alegerea din Chișinău

La alegerea parțială de senator din Chișinău a reușit (cum era firesc) d. Pan. Halippa național-țărănist, cu o imensă majoritate față de d. Ionescu candidat torghist.

X

Chestia regalității ungare

e lipsită de actualitate

Așa declară contele Bethlen

Budapesta (Ceps).— Contele Bethlen, președintele consiliului maghiar de miniștri, a declarat că Chestiunea regalității în Ungaria nu poate fi tratată în momentul de față, deoarece un guvern nu se poate preocupa decât de chestiuni a căror soluție o poate găsi la un timp dat. Deaceea este de prisos de a face declarații asupra unei probleme lipsite de actualitate.

Această problemă, deși din punct de vedere strict juridic interesează politica internă, e de fapt o chestiune de politică externă. Incă n'a sosit momentul de a se ocupa în mod concret de dânsa, fie în parlament, fie în sânul partidului său.

CAZUL CERCHEZ

DE LA ANTECEDENT LA RECIDIVA

D. Cerchez are tupeul prostituatei clandestine, care strigă cât o ține gura că este calomniată, atăcându-i-se cinstea și cere proba flagrantului. Numai cei slabi de înger pot cădea în cursă cu astfel de trucuri grosolane.

„Intrebuințarea pe care a făcut'o cu fondul refacerei, încredințându-l Băncei generale, a fost tot ce poate fi mai cinstit" ne-o strigă d. Cerchez. „Din gelozie pe Banca Generală, presa plătită de Banca Iașilor și Banca Moldova, calomniază și pe Cerchez și Banca generala" — a strigat complicele M. Negruzzi la consfătuirea de apărare de la d. I. Petrovici.

Cu antecedentele d. Cerchez crede că o învârteşte şi mai uşor, crelndu-şi, ca un semi-conştient, iluzii din două fapte: moartea lui Marghiloman care deținea singur (crede d. Cerchez) tot secretul acestui antecedent grav; și cenzura din 1918 care a împiedecat presa să constitue documente despre faptele comise de d. Cerchez la Ministerul de industrie.

Va veni ea însă că se înșeală complect.

Înțelegem ca d. Cerchez să fie cu pasiune partizanul punerei presei în frâu, și împreună cu D-sa este din nenorocire, în moravurile de astăzi, o parte din unele categorii de funcționari.

Mituiții n'au grijă de cât de presă, și încă se apără ușor, cerându-ți chitanța mituitorului. Fără presă, corupția ar fi generală, și întreg organizmul ar cădea în putrezire.

Cenzura din 1918 a făcut un rău enorm cu cazul d-lui Cerchez, atit interesului general de atunci, cît și intereselor Camerei de Comerț de acum. *Faptele d-lui Cerchez atingeau ordinea publică.* Privarea de cele necesare, a populațiunei, în atmosfera de la Iași, supra excitată de nenorocirile războiului, putea să ducă la exasperare, tocmai când cei cu răspunderea aveau nevoe de calm și sînge rece. In conștiința d-lui Cerchez, secretarul de la industrie, n'a putut să se nască acest sentiment de ordin cu adevărat național.

Dacă n'ar fi fost cenzura, presa ar fi bâzâit și ar fi oprit de la început borfășiile de la industrie, fără să fie nevoe ca primul ministru să fie sustras de la alte preocupări mai mari și mai urgente.

Dacă ar fi vorbit presa în 1918, d. Cerchez n'ar fi căzut, ca înalt funcționar public, într'un păcat grav, sau în ori ce caz nu i-ar fi dispărut din minte, din cauza tăcerei de atunci, antecedentul grav, până la căderea în recidivă, ca prezident al Camerei de comerț din Iași.

Borfășia de la Camera de comerț este ieșită din aceiași mentalitate ca și traficul de la Ministerul de industrie din 1918: **ferirea de organele de control, operațiuni clandestine în interes personal.**

CE SE ȘTIE PANA ACUM

DESPRE CANCER

Comunicările unui specialist englez

Medicul specialist Berkeley Moynihan a ținut la Londra o interesantă conferință despre cancer. El și-a început expunerea prin următoarele cuvinte adresate publicului prezent: — „30 persoane dintre d-stră vor muri de cancer".

Explicația acestei preziceri sinistre este următoarea:

In Anglia, dintre persoanele trecute de 30 ani, una din șapte moare de cancer.

Medicina poate combate multe boale. In ultimii 20 de ani, mortalitatea generală a scăzut cu 32 la sută. Chiar mortalitatea tuberculoșilor a scăzut cu 38 la sută. Numai moartea de cancer a crescut cu 20 la sută. Astăzi cancerul face de șase ori mai multe victime decât acum un veac.

Totuși, teribila boală poate fi vindecată dacă i se aplică tratamentul chiar la început, *imediat ce se ivește.*

Dr. Berkeley Moynihan a grupat în următoarele puncte ceia ce se știe până acum despre cancer:

1) La început cancerul este totdeauna o boală locală.

2) Cât timp rămâne locală, și medicul poate să opereze direct pe locul atins, boala poate fi vindecată.

3) Canceru acă la special organele slăbite.

4) Nu există predispoziție ereditară pentru cancer.

5) Boala nu-i provocată de o alimentație specială sau de neîntrebuințarea unui anume aliment.

6) Cancerul nu-i contagios, nici infecțios.

Tratamentul cu radium

aplicat M. S. Regelui

De la Casa regală s'a dat următorul comunicat:

Potrivit hotărârei anterioare, M. S. Regele a început astăzi un tratament radioterapic, sub direcțiunea d-lui dr. Sluys din Bruxelles, asistat de d. conferențiar dr. Gh. Severeanu. Instalarea aparatelor a fost făcută de d. inginer Kessler.

București 29 Ian. 1927.

Comunicație feroviară directă

între Riga și Vladivostok

Riga (Ceps).— Comunicații feroviară directă între Riga și Vladivostok, întreruptă mai bine de 10 ani, va fi în scurt timp restabilită. In acest sens o convenție feroviară specială care reglementează traficul între Rusia și Letonia, a fost de curând încheiată. Linia va fi parcursă în 12 zile.

Unirea face puterea...

...Este vorba bătrânească și cu toate acestea nu ne-a intrat în cap.

La interval numai de câte-va zile, în circumscripția mea, doi manevranți au fost striviți de tren. Unuia îi s'au tăiat ambele gambe și a avut „norocul" că a murit în câte-va zile, lăsând în urmă 5 orfani mici. Un altul a fost tăiat în două, lăsând în urmă 7 copii.

Fatalitatea cere ca atunci când umbli cu focu, să te frigi câte odată. Atari accidente au fost și vor fi atât la noi, cât și aiurea. Și dacă accidentele nu se pot evita totdeauna, este firesc să luăm măsuri ca să ușurăm nenorocirea celor ce rămân loviți pe urma acestor accidente.

Statul dă un ajutor de înmormântare, leafa de trei ori cu accesorii. Casa Muncei dă și sicriul.

Dar ce se face văduva cu orfanii (în cazurile de mai sus) până la regularea pensiei— lucru care *înainte de 2 ani de zile nu se face?* Cu ce trăesc ei până atunci?

Funcționarii se sfădesc întrădânșii de când a apărut anteproectul de „armonizarea salariilor", care până una alta a *avut darul a dezarmoniza pe slujbașii statului.* Fiecare categorie de slujbași ține să dovedească că e prima roată în carul statului și îi se cuvine o porție de cașcaval mai mare.

Nouă nu ne ajunge miile de franci leafă, cu drept cuvânt. Și slujbașii respectivi ai biroului de pensiuni, de necaz *uită*, de cei care așteaptă câteva sute de lei.

Să nu ia în nume de rău funcționarii respectivi apelul meu,— tăcut a doua oară—ca să fie mai prompți pentru acești nenorociți.

In răposata Austrie, funcționarii și muncitorii căilor ferate mai erau asigurați și la Societăți particulare. Nu ar fi rău să se introducă sistemul și la noi.

Cum statul e sărac, ceferiștii ar trebui să se înscrie cu toții depilă la soc. „Expresul" unde cu o contribuție mică primesc ajutoare imediate.

Așa de exemplu a murit zilele acestea un frânar la spital, care era membru al acelei societăți; și familia a primit imediat un ajutor de 5000 lei.

Cei doi tăiați de tren, de care am vorbit mai sus, nefiind membri, familiile lor au fost lipsite de acest prețios ajutor. Dacă toți funcționarii c. f. r. s'ar grupa în societăți particulare, ajutorul în caz de nenorocire ar putea fi îndoit și întreit decât poate fi obținut astăzi. Vorba bătrânească: unirea face puterea.

Dr. Alex. Manolescu Burdujeni.

ASPECTE

DEMOCRAȚIA ȘI CURȚILE CU JURAȚI

Noi sântem democrați convinși; cu toate argumentările neo-aristocrației de după războiu pentru a dovedi că „lumonada democratică" se decolorează în fiecare zi și cu toate că darabana fascistă vestește și ea—cui vrea să asculte—că democrația și-a intonat cântecul lebedei, noi rămânem fermi pe terenul realităților cari ne îndreptățesc să credem că o întoarcere spre feudalism, cu sau fără blazon este imposibilă.

Pornind de la Roma ducală, s'a răspândit versiunea că democrația e aproape în stare de faliment; principiile revoluției franceze ar fi perimate și instituțiile democratice în complectă ruină. Până și la noi s'au înhămat la carul reacțiunii câțiva aventurieri ai politicei, clamând moartea parlamentarismului, și negând existența noțiunii de „cetățean" care ar fi o ficțiune pur și simplu.

Din faptul că noi am ridicat oarecari critici împotriva *modului* de judecată al juraților, au încercat unii să tragă concluzia falșă că am fi împotriva instituției însăși a Curților cu juri. Și că, prin urmare, am argumenta și noi în direcția tezei reacționare.

Nimic mai inexact, nimic mai ireal. Justiția populară a juraților este una din instituțiile de bază ale democrației; prin convocarea periodică a cetățenilor de a îndeplini rolul important de judecători se dă posibilitatea oricui să ia parte la viața publică: cel mai modest cetățean ajunge la un moment dat reprezentantul în justiție al egalilor săi, reprezentant care este cu mult mai de seamă decât deputatul ales prin forța și voința administrației.

Idealul nostru, al democraților, ar fi ca în competința juraților să se dea și alte delicte cari astăzi sânt de competința instanțelor ordinare.

Și dacă n'am avea respectul pentru instituție și convingerea că jurații reprezintă forma ideală a justiției, n'am cere cu atâta insistență ca faptele noastre ale gazetarilor când trebue sancționate, să fie deduse înaintea Curților cu juri.

Noi combatem procedeele scelerate împotriva presei tocmai pentru că au menirea de a sustrage delictele de presă de la judecătorii noștri firești, jurații, cari singuri au dreptul să ne judece, ei fiind reprezentanții opiniei publice căreia ne adresăm în fiecare zi și care se poate pronunța mai exact asupra abaterilor noastre.

Putem critica verdictele juraților când nu sânt bune, adică în conformitate cu echitatea, avem dreptul să spunem concetățenilor noștri că greșesc și avem datoria să le dăm indicații și să le facem educația cetățenească.

Dar a trage concluzia, din faptul acestei critici, că luptăm împotriva Curților cu juați, este o aberație. Noi cerem concetățenilor noștri să se ridice până la înălțimea misiunii lor de judecători populari și—prin verdicte echitabile—să demonstreze adversarilor democrației utilitatea instituțiilor democratice, printre cari Curtea cu juați este una din cele mai importante.

Am crezut necesară lămurirea atitudinii noastre, pentru a nu da loc să se mențină o confuzie pe care anumite persoane au căutat, cu voință, să o facă.

G. SPINA

Un caz curios

în Basarabia

In Basarabia s'a întâmplat un fapt curios.

Preotul Al. Arventiev din com. Tătăești (jud. Lăpușna) a refuzat să celebreze căsătoria unui flăcău cu o fată din sat, pe motiv că flăcăul trăiește în concubinaj cu o altă fată cu care făcuse și un copil.

Cazul se cercetează la parchet.

LUPTA CONTRA RĂUFĂCĂTORILOR

Poliția din Chicago a fost prevăzută cu puști-mitraliere speciale, ușor de mânuit, pentru urmărirea bandiților automobiliști. Fiecare pușcă din acestea cuprinde 50 cartușe care, la nevoe, pot fi descărcate în câteva secunde.

Acompaniament de orchestră COR 15 PERSOANE și orgă

CINEMA SIDOLI **Astăzi și în zilele următoare**

O nouă și complectă reeditare a celui mai mare succes al ecranului

SORA ALBA

IN LAVELE VEZUVIULUI

Mare dramă în 10 acte cu celeara artistă LILLIAN GISH precum și cele mai reputate **somități teatrale ale sonelor mondiale**

Filmul SORA ALBA e o operă de artă, cum rar, poate nici odată, nu ne-a aratat-o ecranul. — Totul e absolut conștiincios redat primirea Angelei în mănăstirea Surorilor Albe, a fost cond să de însuși maestrul de ceremonii al Vaticanului.

Filmul „**SORA ALBA**" impresionează intens prin puterea acțiunei si prin realitatea ce ne redă acestă acțiune. **Vederile din Neapole, marea, pustiul**, și mai cu seamă **ERUPȚIA VEZUVIULUI** cinematografiată chiar în timpul când eternul Vulcan clocotea sunt fenomenale.— Nu exagerăm afirmând că *zeci de milioane de spectatori* din toate colțurile lumei au admirat cu uimire această unică și excepțională realizare. Succesul a fost crescând și astăzi încă nenumărate cinematografe umplu sălile când afișul anunță SORA ALBA.

Filmul va fi acompaniat de Orchestră COR 15 PERSOANE și orgă

Peste câteva zile **BIRJA No. 13** La Charette No. 13

Mare dramă din viață unei parziene cu celebra traged'ană **LYLA D'AMITA** din filmul Răsfățata Parisului.

Localul de Băcănie

în piața halei, actualmente ocupat de D-l Țudic Herșcovici se închiriază de la 23 Aprilie a. crt. - A se adresa la

Distileria „Delicia"

Strada Capela Armeană 2, IAȘI

Banca Centrală de Nord

Societate Anonimă

Capital social Lei 10.000.000

Casa de Economii

Am deschis pe lângă Banca noastră un serviciu special pentru înlesnirea păturei mijlocii, luând toate măsurile ca fiecare să-și poată asigura viitorul atât șie-și cât și copii or săi, în modul următor.

Depunând lunar câte 100 lei va avea după 20 ani, capital, împreună cu dobânda capitalizată din 3 în 3 luni, suma de 100.000 lei.

Depunătorul deși în 20 de ani depune numai 24.000 lei, dar dobânda capitalizată crește și formează aproximativ suma de 76.000 lei; așa că după 20 ani, depunătorul va avea capitalul propriu de 100.000 lei. Depunând 200 lei lunar, va avea peste 20 ani (capital propriu împreună cu dobânda). Lei 200.000 în timp ce în alte instituții, depunând 200 lei lunar va avea numai 100.000 lei. Acestea se explică prin faptul că noi capitalizăm dobânda nu în fiecare an, ci din 3 în 3 luni.

2) Fiecare depunător primește la prima depunere un libret special.

3) Dobânda se calculează la fiecare 3 luni și se trece în libretul depunătorului, mărind astfel capitalul lui.

4) Fiecare depunător poate primi sumele depuse ori când.

5) Fietcare depunător va avea în regisrele Băncei un cont special, având dreptul oricând a-l verifica pentru a cunoaște ce capital și-a formatt.

6) In acelaș timp depunătorul va putea avea un credit.

Pentru depunătorii meseriași s'a făcut o secție specială de ajutor: Adică 1) fiecare meseriaș dorind a-și mări atelierul, sau un meseriaș care încă nu are atelier și dorește să se instaleze poate să se adreseze la „Banca Centrală de Nord" și îi se va acorda un credit personal fără gir, și pentru un anumit interval, cu drept de achitare în rate.

Acei care drpun bani la Bancă pentru păstrare, primesc pentru depuneri de 3 luni, 12 la sută anual; pentru depuneri de 6 (șase) luni 15 la sută anual; și pentru depuneri de un an 18 la sută anual.

Dobânzile pentru depuneri se calculează din prima zi de depunere.

Depunerile cu termin fix se restitue în ziua termenului fixat.

Depunerile la vedere se restitue la cerere.

Dobânda se calculează din 3 în 3 luni.

DOCTORUL

Marcu Caufman

Boli interne, venerice și sifilis

Consultă 3—7

Strada Palat 52 — Iași

Ești răcit? Ia Testa!

RECOMPENSĂ, Lich dând magazinul meu de manufactură en-gros, mi s'au pierdut registrele comerciale cu ocazia mutării. — De oarece mai am nevoie de ele, mai rămânând diferite conturi de încasat, ofer o recompensă de 1000 lei, aceluia care mi le va aduce sau îmi va indica unde sunt.

HERMAN ROTTMAN

Manufactură en-gros

str. Ștefan cel Mare 53

Ai nevralgii? Ia Testa!

PIERDUT o poliță de Lei 11.000.— semnată Sigmund Katz Iași, Str. Ștefan cel Mare 41, în ordinul subsemnatului, emisă la 14 Mai 1926, cu scadența la 15 August 1926.

O declar nulă și fără valoare în mâinile oricui s'ar afla.

M. BICHMAN, Focșani

PLĂPUMI confecționez pentru nunți. — Deas menea, orice alte lucruri atingătoare de acoasta branșă.— Înștiințat prin c. p. vin la domiciliu.

Adresa: Ioan Chirilă, Mahalaua Frumoasă 52.

Te doare capul? Ia Testa!

CROITOREASĂ BUNĂ, specială în costume tailleur, mantouri, blănuri, rochii s bțiri; lucrează în familie. Adresa: Dora Popescu, str. Smârdan 80.

Te dor dinții? Ia Testa!

FUNCȚIONARI DE BIROU fără garanție își pot câștiga în orele libere Lei 300—500 zilnic, contra comision se caută.

Adresați-vă biroului „Asigurarea Românească" Iași, strada Lăpușneanu No. 17—19.

DE VÂNZARE un aparat de întins aur (Walzmaschine) în stare bună, bun pentru dentiști sau giuvaergii. Se vinde foarte eftin.

A se adresa la ziar sub Dt.

VÂND convenabil o casă nouă cu două odăi; apă în curte.

Adresa: Gr. Atanasiu strada Plăcerii No. 1.

AGENȚI DE PIAȚĂ de orice branșă se caută contra comision, fără garanție, câștig minim Lei 500—800 zilnic.

A se adresa d-lui I. Iosefsohn str. Lăpușneauu No. 19.

Cabinetul Dentar

S. SIROTA GROSU

Strada Anastasie Panu No. 17

(Piața Halei).

Execută lucrări în platină, aur și cauciuc, dinți albi fără placă, extracțiuni și plombe fără durere

Consult. dela 10 dim. până la 7 seara

PREȚURI REDUSE

Pentru săraci gratis zilnic

DOCTOR

E. GHELMAN

Specializat la Viena

Boli de Piele și de păr

Sifilis și Venerice

Tratamentul radical a blenoragiei acute și cronice prin Uretroscopia (Iluminatul canalului uretral) Electrolyza, galvanocaustica, vaccinoterapia.

Str. GANDU No. 1 vis-a-vis de Cinema Elisabeta

Intrarea prin stradela Talpalari.

Consult.: 9-10 a. m. și 2-7 p. m.

Duminică 11—12 a. m.

Dr. H. Wechsler

Boli interne, Genito-urinare

Sifilis

DIATERMIE

pentru boli urinare, boli de femei, reumatism, nevralgii, migrenă, gută, diabet, boli de stomach etc

Consult: 8-11 a. m. 2-8 p. m.

IAȘI, str. Armeană 4

DOCTOR

Tr. Mihailescu

asistent universitar

chirurg secundar gynecolog la spit. Maternitatea

BOLI DE FEMEI, GENITO-URINARE-SIFILIS

Str. Lăpușneanu No. 18, etaj

Telefon No. 164

Consult. 1—3

DOCTOR IN MEDICINĂ

M. WECHSLER

Specializat în Franța în

ARTA DENTARĂ

Boli de gură și de dinți

Consult. 9-12 și 2-7 p. m.

IAȘI, Str. Ștefan cel Mare 13

Casele Leon Mayer

DOCTORUL

R. DAMSKER

Str. Cizmăriei No. 17

(PIAȚA HALEI)

Consultă zilnic între orele 8—11 a. m. și 2—5 p. m.

pentru **Boli Interne Sifilis** și **Genito-Urinare**

DOCTOR

L. HEITEL

MAMOȘ

De la clinicile din Berlin, Viena Frankfurt

Boli de femei și nașteri

Str. Săulescu 2 (alături de Biserica Talparari)

Consultațiuni 3—6 p. m.

Pentru săraci gratis zilnic.

Serbarea de la seminarul „Veniamin"

Azistența.— Cuvântările.— Producția

Seminarul Veniamin, și-a serbat ieri patronul cu mare solemnitate și într'o azistență de elită.

Printre persoanele prezente s'au remarcat: arhiereul Grigore Leu, generalul Zadic, generalul Pirici, colonel dr. Pârvulescu, colonel dr. Sava Matei, loc. colonel Apostolescu, inginer Niculescu, colonel Macri, toți membri corpului didactic și numeroși preoți.

Evlavioasa ceremonie religioasă din capela Seminarului, fost oficiată de preoții Grecu, Hodoroabă și Onicescu, —răspunsurile fiind date de corul seminarului.

Un tânăr seminarist a rostit o predică emoționantă despre patronul acesta.

Asistența a trecut apoi în sala de recepție unde d. profesor Miron a ținut o conferință interesantă despre „spiritul religios în poezia lui Lamartine".

S'a servit apoi o mică gustare.

D. General Zadic, ridică primul toast în sănătatea M. S. Regelui, viu aplaudat. Corul intonă „Mulți ani trăiască".

Arhiereul Leu, scuză absența I. P. S. Mitropolitul Pimen, care e puțin suferind.

Închină pentru Mitropolit.

Ridică toasturi interesante, pentru școală și biserică, preoții Cicerone și Valeriu Iordăchescu parintele Gotcu, d. Gh. Ghibănescu, Oiaga și alții.

Corul seminarului, supravegheat de d. Dimitriu, intonă diferite cântece religioase, naționale și populare, cu un succes deosebit.

Și azistența a petrecut câteva ore delicioase,—onorurile casei fiind făcute cu acea rară amabilitate ce caracterizează pe părintele Cicerone Iordăchescu, distinsul director al instituției.

Rep.

Din Botoșani

Botoșani.— Sergentul de oraș Costache a Petrei a găsit zilele trecute pe Calea Națională un ceas de aur cu lanț, în valoare de 15.000 lei.

Cinstitul agent a depus imediat obiectul de preț la poliție.

Scumpirea pînii.— Consiliul comunal a hotărît scumpirea pânii de la 1 Februar. Chilogramul de pâne calitate I se va vinde cu 14 lei în loc de 13, calitatea a doua cu 12 lei, și a III-a cu 9 lei.

Louis Adler

Numai cu 150 lei

se execută în mod ireproșabil **orice ramă** culoarea mobile mărime naturală: în mahon frasin, nuc, aurit, metal etc.

Asortiment bogat 120 modele, numai la

Israel Bergher S-sor

str. Anastasie Panu 50

Elevi la învățătura tipografiei se caută la Tipografia H. Goldner.

Solemnitatea de la școala normală „VASILE LUPU"

Serbarea patronului școalei — Conferința d-lui director Bârsănescu— Producția elevilor

Duminică 30 Ianuarie școala normală „Vasile Lupu" și-a serbat patronul.

Serbarea a avut loc după amiază în sala de recepție a școalei, frumos decorată. Participă pe lângă corpul didactic, părinți și elevi, o lume distinsă.

Fanfara școalei cântă „Trăiască Regele"; apoi urmează

Conferința d-lui Bârsănescu

D. director dr. *S. S. Bârsănescu*, ține o frumoasă și interesantă conferință despre „*Elogiul adolescenței*".

D-sa face un scurt istoric asupra ceremoniilor prin care se saluta răsăritul adolescenței la Greci, Romani, Perși etc.

Darurile adolescentului—zice d. Bărsănescu—sunt minunatele aptitudini către studii: nimeni ca adolescentul nu dorește să iasă din carcera sufletului său și să privească în afară ca și cum ar înțelege că o cunoaștere mai adâncă a realității, formează ființe uneori în creștere".

Recomandă elevilor să urmeze aceste principii, căci lupta pentru existență e o luptă cerebrală.

Arată mediul de excitații idealiste în care sunt crescuți elevii.

D. Bărsănescu termină dând sfaturi tineretului.

Conferențiarul a fost viu felicitat.

După aceasta micuții elevi ai școalei primare de aplicație au intonat cântece, iar unii au recitat foarte drăgălașe poezioare.

Urmează câteva coruri, admirabil executate, de elevii școalei, sub conducerea d-lui prof. C. Baciu și un concert „stralucit, dat de orchestra școalei„ sub conducerea d-lui prof. M. Barbu.

In fine bogatul program se termină prin executarea câtorva dansuri naționale și piramide, executate de elevi sub conducerea domnului profesor C. Gheorghiu.

*

Recepția

Terminându-se producția, oaspeții trec în cancelaria școalei unde se oferă o mică gustare.

Aci se ridică numeroase toasturi pentru d. director Bârsănescu, comitetul școlar și părinții elevilor.

*

Se vizitează apoi frumoasa expoziție de flori naturale și lucru manual, executat de către elevii cursului superior sub conducerea d-lor profesori I. Andrian și G. Scutaru.

Aci sunt expuse diferite obiecte lucrate foarte artistic în lemn pirogravat.

Se remarcă lucrările elevilor: Andoiu, C. Popovici, I. Dungă, N. Lăudat, Bonaru, Timuș și Lamășanu.

Cu acestea, serbarea a luat sfârșit.

SOREL

Pentru inginerii agronomi din Moldova întregită

Inginerii Agronomi din Moldova într gită proveniți de la Herăstrău, Cluj, Iași și Școlile superioare din străinătate, sunt invitați pe această cale să-și trimeată adesiunea și adresa domiciliului actual D-lui V. Nazarie Inginer Agronom, Camera Agricolă Iași.

Aceasta, în vederea organizărei asociației Inginerilor Agronomi de sub președința D-lui profesor Universitar Agricola Cardaș, filiala Iași, precum și în vederea pregătirei lucrărilor de participare la Congresul General al Agronomilor București.

x Eri a avut loc la Ungheni o întrunire averescană, prezidată de d. I. Filipescu.

Cu această ocazie s'au înscris în partidul averescan d-nii av Roșca, ing. Minchievici, dr. Culacov etc.

Ședința consiliului de higienă AL JUD. IAȘI

Epidemia de scarlatină în creștere. Statistica epidemiilor pe 1926

Sâmbătă seară a avut loc la Prefectura de județ, ședința lunară a consiliului de higienă.

Ședința prezidată de d. prefect Axinte, este deschisă la orele 6.

D. dr *Vasiliu*, medicul primar al județului, luând cuvântul, face o expunere asupra situației sanitare a județului.

Scarlatina a început din nou să facă ravagii. In luna trecută se declaraseră 42 cazuri noui, în luna aceasta s'au declarat 60 de cazuri.

Numărul comunelor a scăzut de la 27 la 19.

Cele mai multe cazuri noui (11) s'au declarat la Tg. Frumos și Aroneanu, însă aci au fost toți bolnavii izolați.

Epidemia de tifos exantematic e în descreștere.

*

D. dr. Vasiliu a expus apoi statistica epidemiilor în jud. Iași, pe anul 1926.

Scarlatina a atins 711 persoane, dintre care au murit 45, și s'au vindecat 590.

In al doil a rând vine pojarul cu 394 cazuri, din care au murit 9.

Tusa convuzivă a îmbolnăvit 190 săteni din care au murit 4.

Tifosul exantematic 72 cazuri, din cace au murit 6.

*

Se ia apoi în discuție chestiunea înființărei unui cimitir în com. Bucium—satul Vlădiceni, chestiune care a fost soluționată.

Se mai discută câteva cereri de autorizațiuni, după care ședința a luat sfârșit.

SOR.

Din Vaslui

Vaslui.— *Ceaiu dansant.* Sâmbătă 29 Ianuarie a avut loc un ceaiu dansant în folosul soc. „Mărăști" dat sub patronajul d-lor col. Hotnog prefectul județului, col. Irimescu și av. Meza președintele Casei Naționale „Viitorul".

Din selecta asistență remarc familiile:

Col. Hotnog, col. Irimescu, Avocat Meza, Col. Petruț, Maior Popovici, Volente, Mandrea, Bastacki, dr. Andriescu, dr. Scarlat, dr. Ungar, Buzdugan, Gingir, Patrașcu, Căpitan de Jandarmi Chirilovici, Gorgos, Harles, Mihăilescu etc.

D-rele: Ionescu, Aurica Meza, Galin, Holban, Nicolaide, Ungar, Ene, Peten etc.

D-nii Inginer Palade, Ionescu, Gandore, Av. Buceac; Locot. Manoliu, Demetrescu, Văscu, Tiron, Popa, subloc. Trofin, Dogan, Cotea, Bușilă, Teodorescu etc.

Rezultatul acestui ceaiu dansant a fost satisfăcător din toate punctele de vedere.

Culturale. — Sâmbătă 29 Ianuarie cor. a avut loc în sala Cămănului Sionist o ședătoare culturală la care a conferențiat d-l avocat S. Finchelstein, tratând despre „Aspecte din politica externă în legătură cu crearea Statului Evreu".— Programul a fost complectat cu diferite producții literare și muzicale

CIRUS

DIN PAȘCANI

Școlare.— In ziua de 28 și 29 Ianuarie dl. Gh. Ursăchescu controlor comptabil dela Inspectoratul Reg. XII Bacău, făcând o minuțioasă inspecție, în ceea ce privește gestiunea financiară a d-lui P. Grigorescu președintele și casierul comitetului școlar al Gimnaziului, a constatat că actele și registrele au fost bine ținute, găsind că la 31 Decembrie 1926 se afla un sold de 60,292, lei depuși la Banca Pașcani.

Această sumă împreună cu alte sume ce se vor realiza, adunată grație administrației d-lui V. Ingirescu, într'un timp așa de scurt, va fi destinată pentru cumpărarea unui local de școală, actualul local fiind nelucrător neadoptabil nevoilor școlare.

Vestitor

ULTIMA ORA

Asasinarea președintelui republicei lituane

Varșovia 31.— Din Kovno se anunță că indivizi necunoscuți au asasinat pe președintele republicei lituane, împreună cu întreaga sa familie, la conacul dela moșie. Apoi criminalii au dat foc casei.

Se crede că este un act de răzbunare politică.

Congresul I. O V.

Incidente pe stradă cu jandarmii

București 31.—Eri s'a ținut în Capitală congresul general al invalizilor, orfanilor și văduvelor de războiu.

După un Te-deum la Patriarhie congresiștii au pornit în corpore spre statuia lui Mihai Viteazu pentru a depune o coroană.

Dar în dreptul străzii Lipscani, ei au fost opriți de un cordon de jandarmi. Invalizii au rupt cordonul, ceiace a dat loc la câteva incidente.

Apoi congresiștii s'au dus în localul cercului subofițerilor unde au vorbit d-nii colonel Zăvoianu, general Iancovescu, deputat Haneș, siarist G. Mitachi, general Bărbulescu etc.

S'a cerut împroprietărirea invalizilor, reducerea pe c. f. r., prelungirea contractelor de închiriere, sporirea pensiilor etc.

Agitația chiriașilor

București 31.— Chiriașii au ținut ieri o întrunire în sala Teatrului Popular din bul. Elisabeta.

Au vorbit dr. Rădulescu, d-na Evdochia Simionescu, G. Cristescu consilier comunal, Felix Segal etc. cerând prelungirea contractelor și încurajarea construcțiilor.

S'au expediat telegrame M. S. Regelui, d-lui general Averescu și d-lui Trancu-Iași.

Un nou îndrăzneț furt în centrul Iașului

Lovitura din str. Ștefan cel Mare

Ieri seara, un nou și îndrăzneț furt s'a comis în centrul Iașului.

Doi indivizi s'au introdus în magazinul d-lui I. Teitelblaum din str. Ștefan cel Mare 25.

In acest scop hoții au făcut uz de chei potrivite, intrând pe ușa de din dos.

Odată aflați în magazin, cei doi au strâns stofe din cele mai bune, care sunt întrebuințate pentru haine bărbătești, și au făcut câteva pachete cu care au dispărut.

Hoții au luat un birjar din punctul Metropoliei și încărcând marfa în birjă au plecat la gară.

Când s'a întors, birjarul a auzit că s'a comis un furt în str. Ștefan cel Mare, la prăvălia de unde a pornit cu cei doi indivizi.

Birjarul a dat semnalmentele hoților.

*

In acelaș timp proprietarul magazinului, d. Teitelblaum constatând furtul, a reclamat poliției că i-au dispărut stofe în valoare de 400.000 lei.

*

S'au dat imediat circulări la toate secțiile polițienești din oraș. Deasemenea s'au înștiințat telegrafic și polițiile din gările de pe liniile din Moldova și Basarabia.

*

Pe urma acestor telegrame, în gara Vaslui a fost arestat un călător care avea două pachete cu stofe.

El a fost trimes la Iași și cercetat la poliția gării de d. comisar Păun.

Păgubașul a fost chemat și a declarat că stofa posedată de cel arestat nu era din magazinul său.

In urma acestei confruntări, călătorul arestat a fost pus în libertate.

Cercetările continuă.

Rezolvarea favorabilă la Geneva

a litigiilor româno-ungare

București 31— Aseară a intrat în țară, cu trenul Simplon, venind de la Geneva, domnul Bucșan subsecretar de stat la interne. Domnia-sa a aranjat litigiile romîno-ungare privitoare la bunurile dela graniță.

D-sa a declarat că este mulțumit de rezultatul lucrărilor dela Geneva. S'au acordat avantagii reciproce. Romînia a câștigat unele avantaje favorabile.

Criza jugoslavă

Belgrad 31— Regele a însărcinat tot pe d. Uzunovici cu formarea noului cabinet.

Indrăznețul furt în Ungheni

două învățătoare jefuite

Un îndrăzneț furt a fost comis eri în com. Ungheni, ziua în amiaza mare.

In satul Dănuțeni locuiesc d-rele Rață, învățătoare la școala primară de acolo.

După amiază, d-rele plecând la școală, necunoscuți răufăcători s'au introdus în casă prin forțarea ușei.

De aci hoții au furat toată averea învățătoarelor: bijuterii, bani și îmbrăcăminte de valoare.

Bietele fete s'au plâns autorităților care a început cercetările.

Accident în gara V. Lupu

Un grav accident s'a întâmplat ieri seara la intrarea trenului de Iași—Bălți în gara V. Lupu.

Șeful trenului de Bălți Const. Gores fiind pe o scară a căzut la pământ în plină viteză a trenului.

Cu capul fărâmat șeful de tren a fost adus în Iași și internat la spitalul Sf. Spiridon.

SE INCORDEAZA RAPORTURILE

între China și Statele-Unite

Roma 31. Din Washington se anunță că președintele Coolidge e hotărât să nu abandoneze drepturile Statelor-Unite în China, până când nu se vor încheia noi tratate.

*

La Hankeu, consulul Statelor Unite era să fie linșat de mulțime, fiind confundat cu consulul englez. Populația a fost cu greu liniștită. Guvernul din Washington a trimes o notă de protest.

*

Londra 31.— D Chamberlain a rostit la Birmingham un discurs în care declară că Anglia e dispusă a face concesiuni, dar nu va recunoaște cantonez.

Știri mărunte

Neapole 31.— Senatorul Tomasi primul-președinte al Casației italiene, a încetat din viață.

*

Londra 31.— Din Teheran se anunță că guvernul Persiei a demisionat.

*

Budapesta 31. — Cu prilejul unei violente manifestații populare în contra parlamentului, s'au operat 200 arestări.

Muncitorii ieșeni amenință cu greva

Intrunirea de protestare de ieri

Ieri dimineață a avut loc în sala Liryc o întrunire muncitorească, convocată de Comisia Locală a Sindicatelor.

Intrunirea a fost prezidată de d. Gh. Costinescu, președintele Sindicatului Lucrătorilor Textili.

*

Au vorbit d-nii Vasiliu, I. Tobiltoc, B. Dumbrăveanu, I. Tomulescu și I. Romașcanu.

S'a protestat contra mărirei cotelor la Corporații și a suprimărei reducerei de 50 la sută pe căile ferate pentru muncitori.

Apoi s'a protestat contra scumpetei la Iași, cerându-se ca autoritatea comunală să ia măsuri pentru ieftenirea alimentelor de primă necesitate.

In urmă, s'a protestat și contra proectului de lege a presei întocmit de Ministerul Justiției; și care tinde spre suprimarea libertății scrisului.

*

La urmă d. Costinescu a dat cetire moțiunei prin care se cere desființarea Corporațiilor și autonomia Caselor de boală.

In caz contrar, muncitorimea ieșeană va înceta lucrul.

Intrunirea a luat sfârșit la orele 12 jumătate.

Aventurile lui Carol Caufman

Exorocherii în toată Europa.—Firele dragostei.

Am anunțat că Societatea Comercială Română din localitate a reclamat Poliției și Parchetului pe fostul funcționar Carol Caufman care a comis mai multe escrocherii în dauna societății.

*

Din cercetările întreprinse de d. comisar Vasiliu, șeful Brigăzii de Urmărire, reiesă că dela Iași, tânărul Caufman a plecat la București unde a descins la hotelul Palace, și a stat două saptămâni.

In Capitală Carol Caufman a început să emită polițe de câte 50.000 lei asupra societății, făcând uz de o stampilă falșă.

După ce a comis primele exrocherii, a rămas dator la hotel 15.000 lei și a luat drumul străinătății.

In acest scop Caufman și-a procurat un pașaport pe nume falș.

La Viena el s'a dat drept reprezentant al Societății Comerciale și a reușit să comită alte xcrocherii la câteva case comerciale, eliberând de astă dată și polițe și cecuri cu stampila falșă.

Plecând mai departe Caufman a comis excrocherii la Berlin, Milano etc.

In acest timp societatea din Iași primea spre achitare polițele și cecurile emise de fostul funcționar.

Din evaluările de până acum, rezultă că excrocheriile trec de un milion jumătate lei.

Poliția are indicii că tânărul Caufman este în dragoste cu o mare artistă americană, care a trecut acum câțiva ani prin Iași.

De aici se trage concluzia că dânsul a comis excrocheriil pentru a putea ajunge la artista americană.

S'au dat circulări în această direcție.

RAȘELA ȘMILOVICI
SOLOMON ZANFT
logodiți
Iași, Ianuarie 1927
In locul oricărei alte înștiințări.

Criza germană

Berlin 31.— Guvernul Reichului va fi constituit în astă seară.

Fruntașul naționalist d. Hegrt va lua probabil departamentul justiției. Distribuirea celorlalte portofolii se va face în felul anunțat.

O SCRISOARE

Primim:

Domnule Director,

In ziarul Dv. No. 5903 din 29 | 1 | 927, anunțați trecerea unei fracțiuni țărăniste din fostul club robanist, la clubul averescan local.

In informațiunea dată, faceți uz și de numele subsemnatului. I trucât știrea nu corespunde adevărului, rog binevoiți a da cea mai categorică dezmințire.

Cu osebită considerațiune.

M. Zosin
Invățator

30 Ian. 1927

INFORMAȚII

x In str. Săulescu No. 16 s'a declarat al doilea caz de scarlatină.

Vecinii roagă **serviciul sanitar** să dispue izolarea.

x Incercare de Sinucidere.— Personalul de serviciu de la hotelul Bulevard observînd un fum puternic care eșea din Camera No. 14 în care se afla basarabeanul Grosman Gherș din Chișinău, a dat alarma.

Văzând însă că pasagerul nu se mai scoală, chelnerii au spart ușa. In pat se afla în nesimțire călătorul. Iar în odae, un miros înăbușitor.

Chelnerii au deschis ferestrele, trimițând în acelaș timp după un medic.

După o serie de intervenții medicale, pasagerul a putut fi readus în simțiri.

Dus la poliție, el a declarat că a încercat să-și pue capăt zilelor prin asfisiere.

Cauzele încă nu se cunosc.

x Mercuri 2 Februarie ora 3 după amiază, va avea loc în localul secțiunei de Științi Agricole (Universitate), o consfătuire în vederea organizării Muzeului agricol și de industrie Casnică, proectat în orașul Iași.

In veci nemângâiații Jana soție, Teodora și Eugen fii, au nemărginita durere de a anunța pierderea scumpului lor

Athanasie Teodorini

Fost director și profesor la Conservatorul de Muzică și Artă Dramatică din Iași.

încetat din viață în ziua de 29 Ianuarie ora 3 p. m. și vă roagă să binevoiți a lua parte la ceremonia funebră ce va avea loc Marți 1 Februarie ora 2 p. m.

Cortegiul va porni de la locuința defunctului din str. Muzelor No. 9, la biserica Buna-Vestire unde se va oficia prohodul, iar de acolo la Cimitirul Eternitatea unde va avea loc inhumarea.

Aceasta ține loc de orice altă înștiințare.

Adânc întristați foștii elevi aduc, la cunoștința tuturor încetarea din viață după o lungă și chinuitoare suferință a iuoitului lor fost profesor

Athanasie Teodorini

și roagă pe foștii și actualii elevi, prieteni și pe toți cei ce l'au cunoscut a lua parte la trista ceremonie a înmormântărei care va avea loc Marți 1 Februarie ora 2 p. m.

Cortegiul va pleca de la locuința defunctului strada Muzelor No. 9.

Circul Zoologic a Krateyl

Astăzi Luni 31 | 1 | 927 Program Nou
Copilul lui Brasilov **Călăreț Cerkez.**
Fakirul Indian și **Lupte** între
1) COLEF Bulgaria contra VINTER Austria
2) SUDACOF Siberia și DOLJENCO Ucrania
3) ROBINE Alsacia „ GASPAR Ungaria
Circul este bine încălzit

NU FĂ CURĂ DE UNTURĂ DE PEȘTE DE CÂT CU
MULSIA RACOVITZA
ESTE CEA MAI ACTIVĂ ȘI CEA MAI PLĂCUTĂ PREPARAȚIUNE CU UNTURĂ DE PEȘTE. EA ESTE PRESCRISĂ DE TOATE SOMITAȚILE MEDICALE DIN ȚARĂ
DEPOSIT PRETUTINDENI

ECOURI

— Aflăm cu plăcere că în seara de 27 Ianuarie a. c. a avut loc în cerc intim logodna d-rei Dorica Gratz cu d. dr. A Naibergher.

Sincerele noastre felicitări.

— Dl. Prof. Dr. C. Farhon sosește în localitate și va consulta în zilele de Duminică 30 și Luni 31 Ianuarie, dimineața la Spitalul Socola iar după amează de la 3—5 la d-l Dr Emil Radu.

SPECTACOLE

Cea mai reușită realizare a ecranului din ultimul timp „Sora Albă" a avut atâta răsunet în lumea întreagă, atâta vitalitate în acțiunea întreagă, că cererile imense de readucere pe ecran a hotărât marea casă editoare de a lansa din nou filmul pe ecranele din lume Succesul acestei reeditări e tot atât de puternic — poate mai mult chiar, ca la primele reprezentări. Pretutindeni sălile sunt din nou arhipline și se admiră cu același nesațiu „Sora Albă".

Și în orașul nostru această excepțională realizare fiind inexistent cerută reapare astăzi pe ecranul Sidoli într'o reeditare completă și absolut nouă. Filmul va fi acompaniat de orchestră, cor puternic de 15 persoane și orga.

GRIPPE · NEVRALGIES · RHUME · MIGRAINES — Tablettes TESTA L'Atome — Ai junghiuri? Ia Testa!

Dr. Jacques Goldner
Șef de lucrări la Facultatea de Medicină
Boli interne, Boli de copii
Iași, — strada Mârzescu 17
cons. 2—4 p. m.

GRIPPE · NEVRALGIES · RHUME · MIGRAINES — Tablettes TESTA L'Atome — Ai guturai? Ia Testa!

DOCTOR
ISAC AVRAM
ela clinicile din Pavia, Milano și Genova
BOLI INTERNE;
SIFILIS, VENERICE
Cons. 8—10, 3—6
Pentru săraci gratis
Bul. Ferdinand (str. Gării) 11

GRIPPE · NEVRALGIES · RHUME · MIGRAINES — Tablettes TESTA L'Atome — Ești gripat? Ia Testa!

ŞTIRI DIN TARA ŞI STRĂINATATE

PROTESTUL COMERCIANŢILOR CONTRA TAXEI AD-VALOREM

Intrunirea de la Sfatul Negustoresc.— Cuvântările.— O mare demonstraţie pentru Vineri.

La Sfatul Negustoresc, a avut loc ieri o întrunire cu deosebit interesantă. Au participat un foarte mare număr de comercianţi. Intrunirea a fost prezidată de d. Iancu Botez, preşedintele Sfatului.

Deschizând întrunirea, d. *Botez* salută pe comercianţi şi îi felicită că stau strajă pentru a veghea la menţinerea prestigiului lor.

Spune că la ordinea zilei este discuţia asupra taxei ad-valorem pe care comuna vrea s'o impue. Comercianţii sunt gata a face ori ce sacrificiu, dar în marginea posibilităţei şi fără a fi jigniţi. Mai departe, oratorul spune că nu va admite nici o chestie personală în dezbaterea ce va urma.

D. Botez, care revine la Iaşi după o absenţă de 3 săptămâni este viu aclamat.

*

D. *Adace* descrie în culori negre situaţia comerţului ieşan şi relevă sacrificiile ce le face negustorimea. Comercianţii sînt gata la sacrificii, dar nu vor admite taxa ad-valorem împilătoare şi nedreaptă.

In chip documentat vorbeşte apoi d. *Fred Şaraga*. Face istoricul taxei ad-valorem, votată de parlament în 1923—şi dă cetire circulărei ministeriale, apărută chiar în ziua în care a apărut legea,—şi prin care ministrul de interne cere comunelor de a nu trece în budget acea taxă, căci nu o va aproba. Mai arată d. Şaraga o adresă a Primăriei Capitalei prin care se afirmă că taxa deşi trecută în buget, totuşi ea nu a fost aplicată. Continuând, d. Şaraga afirmă că taxa este nedreaptă, ilegală şi imposibilă de aplicat şi va da loc numai la jignirea comercianţilor, şi la abuzuri, — şi fără folos pentru comună.

Comercianţii sunt gata a face din nou sacrificii, — cu toate că aceste sacrifici ar trebui să apese toate straturile societăţii, — şi să contribue pe un timp limitat cu taxe benevole, ca până azi.

D. Şaraga spune că la obiecţiunea primarului cum ar putea trece la venit o taxa benevolă, a răspuns că prin articolul 247 din legea pentru unificarea administrativă, se prevede o taxa benevolă, numită cotizaţiune şi care poate fi trecută în buget.

D şi primarul a promis că nu va trece în buget taxa ad-valorem, totuşi prin graba strigărilor în consiliul municipal se pare că nu se renunţă la dânsa. Pentru aceasta comercianţii trebue să vegheze.

In comitet restrâns s'au luat următoarele dispoziţiuni:

O delegaţie de comercianţi să viziteze pe toţi consilierii municipali şi pe şefii de partide, pentru a-i convinge *de nedreptatea taxei ad-valorem, iar Vineri, ziua în care se vor întruni consiliul municipal, comercianţii să ţie o mare întrunire publică, —închizând prăvăliile pentru orele de întrunire, ca toţi să poată participa.*

Roagă adunarea să ratifice aceste măsuri.

Adunarea aplaudă sgomotos.

*

D. *Dobrovici* arată nedreptatea taxei ad-valorem—care vine peste pacostea cu cifra de afaceri. Se mai ocupă de căile ferate, şi critică modificarea adusa în conducerea căilor ferate.

*

D. *Cerchez*, preşedintele Camerei de Comerţ, arată demersurile făcute de d-sa în chestia taxei ad-valorem şi crede, ca nu va fi votată. Apără modificarea adusă în administrarea căilor ferate şi aduce elogii d-lui ministru general Ionescu.

D. Cerchez încearcă să dea unele explicaţii în chestie personală, dar e oprit de preşedinte, care aminteşte declaraţia făcută că nu admite chestiuni personale.

*

D. *I. Botez*, mai luând o dată cuvântul, zice că în calitatea sa de profesor ţine să creeze în ori ce chestie, o atmosferă înaltă, pură. Acţiunea comercianţilor trebue urmată pe calea legală. Intrunirea proectată pentru Vineri este legală. Inchiderea prăvăliilor pentru două ore nu este o manifestaţie ostilă, ci o posibilitate ca toţi comercianţii să iele parte.

Vorbind de căile ferate, spune că această instituţie are a protegui un complex de interese; şi reforma de azi, care suprimă Consiliul şi dă drepturi nelimitate unui singur om, este dăunătoare.

*

D-nii *Manea* şi *Brauchfeld* aduc noi argumente pentru a dovedi nedreptatea taxei ad-valorem.

D. *Dorojan* crede că instituţiile ar putea face economii, suprimăm sinecurele. D. *Silcer* zice că mici comercianţi nu mai pot suporta taxele prea mari. Cere ca sindicatul micilor comercianţi să fie chemat la orce consfatuire negustorească.

După ce mai vorbesc d-nii I. Moscoviei şi Zamfir,—d. Botez închide întrunirea, mulţumind tuturora că au răspuns la apel— şi invitând pe toţi comercianţii la marea întrunire publică, ce va avea loc Vineri, la ora 10 dimineaţa, în sala Sidoli.

REP.

D. general Râşcanu în Iaşi

Mâne dimineaţă soseşte în Iaşi d. general I. Râşcanu, comisarul guvernului pentru Basarab a şi Bucovina, însoţit de d. general Scărişoreanu, comandantul Corpului III Armată.

După amiază va avea loc o conferinţă la Comandamentul Corpului IV Armată.

DIN ROMAN

Roman.— *Politice.* Din sursă sigură deţinem ştirea, că atât Dl. G. Brumă cât şi un număr de partizani, s'au retras din organizaţia L. A. N. C. din localitate.

Diverse.— Alegerile pentru comunitatea izr elită ce urmau să aibă loc la 2 Februarie, au fost amânate pentru o dată ce se va anunţa ulterior.

Lazăr

D. general Averescu

despre proectul de reorganizare c. f. r.

Sâmbătă, la Cameră, a continuat discuţia asupra proectului de reorganizare a căilor ferate.

D. *general Văleanu*, ministrul comunicaţiilor, a dat explicaţii pentru ce a întocmit proectul

D. *general Averescu*, după ce critică modul cum înţeleg sa facă politică liberalii, arată că legea căilor ferate se modifică pentrucă nu asigură buna funcţionare a acestei instituţii importante.

Caile ferate, după legea liberală, aveau numai autoritate, fără a avea însă, şi răspundere. Averea importantă a căilor ferate s'a dat pe mâna unui grup care n'avea absolut nici un risc. Se pune întrebarea dacă un grup politic poate decide de un patrimoniu public.

Eu ca prim-ministru, care ocup cea mai înaltă funcţie în stat, răspund de actele mele. Dar cum răspunde consiliul de administraţie al c. f. r.? Prin ceastă lege nu facem decât sa repunem statul în drepturile sale. Dacă legea va fi bună, va rămâne. Dacă va fi rea,—îmi iau angajamentul s'o modificăm.

După aceasta Camera a luat în considerare procctul de lege.

ATANASIE THEODORINI

Aflăm cu sinceră părere de rău, încetarea din viaţă—în urma unei grele suferinţe de cancer—a lui Atanasie Theodorini, fost director şi profesor al Conservatorului de muzică din Iaşi.

Violonist remarcabil şi profesor distins, Theodorini şi-a creiat de timpuriu un nume. Ieşenii îşi amintesc de frumoasele audiţii de pe vremuri, ale orchestrei Conservatorului, sub bagheta pricepută a maestrului Theodorini.

Suflet prietenos şi bun, spirit visător cu reminiscenţe orientale din mediul macedonean (de unde se trăgea Theodorini), defunctul lasă în urmă multe regrete.

Tariful c. f. r. se menţine

şi după 1 Februar

In legătură cu svonurile din ultimul timp, direcţia generală a c. f. r. anunţă că:

„Punerea în vigoare a noului tarif local de călători, bagaje, câini şi abonamente pe ziua de 1 Februarie, conform ordinilor de serviciu şi publicaţiunilor date, *se amână* până la alte dispoziţiuni. Incepând dela 1 Februarie a. c., pentru călători în general, vor fi valabile tot dispoziţiunile şi taxele din tariful local de călători actualmente în vigoare, adică cele ce se percepeau cu începere dela 15 Septembrie 1926; iar pentru abonamente se vor percepe taxel prevăzute în ordinul dela 1 Octombrie 1926".

In jurul asasinării la Vaslui

a avocatului Gheorghe Ivănescu

Vaslui.—Cetitorii îşi amitesc de fioroasa crimă săptuită în Vaslui în vara anului 1926, în împrejurări cunoscute şi a cărei victimă a fost avocatul Gheorghe Ivănescu din Huşi, venit la Vaslui pentru pledarea unui proces.

Bănuelile căzând asupra fostului agent de poliţie Constantin Manoil zis Ciocoiu, acesta a fost arestat şi deferit instrucţiei.

In urma cercetărilor făcute, d. procuror Diesem a dat requisitor definitiv contra lui Constantin Manoil pentru lovire cu premeditare care a cauzat moartea cunoscutului avocat din Huşi.

Criminalul se află depus la arestul preventiv, urmând să fie judecat de Curtea cu Juri în seziunea de primăvară.

Agresiune.— Se comunică din Com. Cosmeşti că locuitorii N. Cocea, St. Diaconu şi Gr. Diaconu fiind surprinşi furând lemne din pădurea Statului din Fâstâci, aceştia au tăbărât asupra pădurarului Gheorghe Ghirnau pe care l'au bătut grav

Numiţii au fost arestaţi.

CIRUS

Un mare comerciant din Fălticeni

declarat în stare de faliment

Fălticeni 30— A fost declarat în stare de faliment comerciantul Natan Haier din str. Butnari, în urma cererii firmei Konzehman şi Moerner din Galaţi.

Face mare senzaţii acest fapt întrucât comerciantul se bucura de multe simpatii.

Sunt depuse la tribunalul din localitate 3 cereri de moratorii. Vom reveni.

L. NOIR

INFORMAŢII

x **Pentru d. ministru de finanţe.**— *Se vorbeşte iarăşi despre înaintarea d-lui Iancu Chirilă, administratorul financiar al jud. Iaşi la gradul de inspector financiar.*

D. Chirilă este un funcţionar model; harnic, neobosit, apărător zelos al intereselor fiscului el totuşi găseşte prilejul de a fi îndatoritor şi blând faţă de toţi acei cari au afaceri la administraţia financiară.

Contribuabilii nu s'ar putea deprinde cu gândul de a nu-l mai vedea în fruntea acestei administraţii.

In numele lor, propunem d lui ministru de finanţe, ca avansându-l în grad să-l păstreze pe d. Chirilă în funcţia de administrator financiar al judeţului Iaşi.

Contribuabilii îşi vor plăti mai cu uşurinţă şi mai cu plăcere dările, ceia ce nu e puţin lucru.

D. Manoilescu, care este originar din Iaşi, cunoscând de sigur aceste împrejurări locale, va avea—credem—bunavoinţă de a da în această privinţă deplina satisfacţie concetăţenilor săi.

x Sâmbătă, a început expertiza registrelor Băncei Generale.

x D. Culianu, judele Instructor al cab. III, a stabilit, că falimentul cârciumarului Manase Sârcu, este fraudulos.

x Curtea cu juri, şi-a terminat Sâmbătă şedinţele seziunei ordinare de iarnă.

In ultima şedinţă, Curtea a achitat pe bătrâna Maria Popa şi fiul ei Veniamin, care au ucis pe soţul şi tatăl lor, cu focuri de armă.

Intru cât multe procese au fost amânate, este posibilă o seziune extraordinară.

x D. dr. M. Garofeanu, a fost proclamat reuşit la concursul care a avut loc pentru ocuparea postului de medic primar al spitalului Al. şi Elena Baldiman din Bârlad.

x Decanatul facultăţei de litere şi filozofie a înaintat cu observaţiunile referitoare la anteproiectul de reforma învăţământului secondar,—făcute cu ocazia şedinţei de Simbătă a consiliului profesoral al facultăţei.

x Direcţiunea Conservatorului de Muzică şi Artă Dramatică din Iaşi, înştiinţează pe D-rele şi D-nii Corişti dela Coru Mitropolitan şi Sf. Spiridon, că înmormântarea Regretatului fost profesor şi director al Conservatorului *Athanasie Theodorini* va avea loc Marţi 1 Februarie c. ora 2 p. m. Cortegiul va pleca dela locuinţa defunctului Str. Muzelor No. 9 şi prohodul se va oficia la Biserica Buna-Vestire.

x Simbătă seară, judecătorul de instrucţie dela cab. 7 tribunalul Ilfov, a pus în libertate pe judecătorul Cristu, care în noaptea de 6 Ianuarie a omorît cu focuri de revolver pe studentul în medicină Tălângescu.

x Doleanţele doctoranzilor de la facultatea de medicină au fost în parte satisfăcute. Li s'au admis ca un caz de corijare să se poată prezenta din nou la examen la intervale din două în două luni.

Se pot prezenta numai acei acuzaţi la un singur obiect.

x *Subscripţia pentru monumentul lui Mârzescu.*— Pe lista No. 1 a I. P. S. S. Mitropolitului Moldovei s'au subscris 13 224; iar pe lista d-lui Eşanu, preşedintele Tribunalului Secţia II, 12.980 lei.

Pe lista de subscripţie, încredinţată d-nei Alexandrina Gavrilescu, directoarea şcoalei Reuniunea Femeilor Române, au subscris:

Comitetul Reuniunei 20.000 lei.
Diferite persoane 13.260 lei.

x Comitetul societăţii umanitare *Caritas-Umanitas* a luat iniţiativa de a construi un car funebru propriu al societăţii.

Mulţi membri inimoşi sunt gata de a contribui cu sume mai mari pentru ca societatea **să poată realiza acest proect.**

x COTARUL D. VASILIU.— Vineri a încetat din viaţă, după o scurtă suferinţă, Dumitru Vasiliu, cotar public autorizat, funcţionar la Administraţia Financiară şi fost pe vremuri funcţionar în administraţia ziarului nostru.

Inmormântarea a avut loc ieri după amiază la cimitirul Eternitatea. D. Gr. Botez, snbşeful inspectoratului de Siguranţă, a rostit o frumoasă cuvântare, arătând meritele defunctului.

Dumitru Vasiliu lasă în urmă soţia şi 5 copii, fără nici un sprijin.

Transmitem familiei expresia sincerilor noastre păreri de rău.

x AGRESIUNE.— Flăcăul C. Vuţoman din com. Belceşti-Iaşi întâlnindu-se cu locuitorii I. şi V. Munteanu şi Gh. Chiriac, aceştia s'au aruncat asupra lui, lovindu-l grav.

Victima a fost transportată la spitalul din Hârlău, unde se află în agonie.

x Un început de incendiu s'a declarat Sâmbătă seara la magazinul de manufactură al d-lui Leon Segall, din strada Ştefan cel Mare, vis-a-vis de Banca Naţională.

Incendiul fiind observat la timp, a fost stins de trecători.

Se fac cercetări pentru a se stabili cauzele.

x Tînărul Alexandru Lupan, agent sanitar din comuna Poeni jud. Iaşi, a încercat să se sinuicidă înghiţind două pastile de sublimat, pe când se afla în hotelul „Alianţa" din Bucuresti.

Cauza actului disperat e faptul că i-tren i s'au furat din buzunar banii şi actele.

Lupan a fost internat în spital.

x La atelierele C. F. R. a avut loc Sâmbătă seara un bal dat de unii lucrători care pleacă zilele acestea să-şi facă datoria către ţară.

x Un nou caz de scarlatină s'a declarat eri în str. I. C. Brătianu la No. 37.

S'au luat măsuri.

x Mercuri seara ora 7, în sala Ateneului Tataraşi, Părintele Petru Chirica Misionarul Metropoliei, îşi va desvolta a 6-a conferinţă religioasă, *„Cunoaşterea lui D-zeu prin cele două căi: natura şi revelaţia".*

Intrarea liberă.

x In cursul nopţei, a fost spartă baraca d-lui Grig. Fănică din Piaţa Halei, furându-se o mare cantitate de mărfuri.

x Membrii sectorului Metropolitan al partidului naţional-ţărănesc, au fost convocaţi pentru Marţi 1 Februarie orele 8 jumătate seara la şedinţa săptămânală. Vor vorbi d-nii N. Carapanău, M. Jacotă şi alţi fruntaşi.

x *O domnişoară arestată pentru furt.*— In piaţa Halei a fost arestată ieri dimineaţă d-ra Clara Abramovici din str. Cuza Vodă 15.

Ea a fost dusă la poliţie la pretenţia d-nei Elena Munteanu din Str. Armeană 14—căreia i-ar fi furat o sumă de bani din buzunar.

x Primăria a delegat pe d. dr. D. Frühling, în comisiunea de rezolvire a chestiunei azimei, pentru a lua măsuri ca instituţiile evreeşti să capete gratis azimă şi câte o cantitate mai mare spitalul dr. Ghelerter.

Deasemenea d. dr. Frühling va avea a veghia ca populaţia nevoiaşă să aibă azima pe un preţ redus.

x *O femee naşte în stradă.*— Locuitorii care au trecut Duminecă dim. pe la orele 5 pe Str. Cuza Vodă, au fost martorii unei scene impresionante.

In faţa farmaciei Blumenfeld, o tânără femee a dat naştere, în plină stradă unui copil.

Alarmaţi de ţipetele femeei, recătorii care nu ştiau ce se întâmplă pe trotuar, au alergat într'acolo.

Dându-şi seama de cele ce se petreceau, au oprit o trăsură şi au dus femeea la Maternitate. Copilul — un băeat, e pe deplin sănătos.

Tânăra femeie, este originară din Craiova şi se numeşte Elena Surtelnicu.

Concertul domnişoarelor Anghel

Astăseară Luni 31 c. are loc în sala Teatrului Naţional concertul domnişoarelor Anghel.

Toţi iubitorii de artă vor fi bucuroşi să audă pe aceste tinere artiste care duc faima ţării în străinătate domnişoarele Lucia şi Andreea Anghel au repurtat numeroase succese la opera din Niza unde au cântat sezonul de iarna trecută; iar d-ra Viorica de a cărui strălucit succes au vorbit toate jurnalele din Paris anunţând-o ca pe o nouă vedetă de operetă, va da concursul său recitând versuri şi cântând în costum de epocă o parte din repertoriul său Parizian.

Inainte de a părăsi ţara pentru a se înapoia în Franţa unde le aşteaptă angajamente anterioare, compatrioatele noastre vor cânta şi în oraşul nostru.

România
Tribunalul Judeţului Iaşi s. III-a
PROCES-VERBAL No. 8671
Şedinţa dela 22 Noembrie 1926
Pentru motivele ce se vor prevede în corpul sentinţei
In virtutea legii

Hotăreşte

Respinge ca ne fondată cererea de moratoriu făcută cu petiţiunea înreg. la No. 34373/926.

Declară în stare de faliment pe comerciantul Sam I. Feuerştein din oraşul Iaşi. str. Cuza Vodă No. 42 cu sediul comercial în Iaşi str. Ştefan cel Mare No. 68.

Fixează provizoriu încetarea plăţilor la 16 Aprilie 1924.

Ordonă punerea sigiliilor pe averea falitului iar D-l Judecător V. Gavrilescu delegat Sindic va administra falimentul.

Stabileşte termenul de 4 Decembrie 1926 până când creditorii sunt obligaţi să prezinte la secretariatul Sindicatului declaraţiunele creanţelor lor.

Fixează termenul de 14 Decembrie 1926, orele 13 pentru încheerea procesului verbal de verificarea creanţelor.

Se vor îndeplini dispoziţiunile art. 709, 712 şi 943 din cod. com.

Cu execuţiunea provizorie şi drept de apel.

Pronunţată în şedinţă publică astăzi 22 Noembrie 1926.

ss). M. EŞEANU
(ss) Gh. Dimitriu
Grefier (ss) I. Popovici.

România
Grefa Trib. Iaşi Secţia III-a

Legalizează prezenta copie fiind conformă cu originalul.

Grefier, I. Popovici
No. 24464 —1926 Decembrie 29

Revista Misterelor!!

Cu deslegarea şi lămuririle tuturor fenomenilor *Spirituale.* Incepând cu *Eleonora Zugun* din Talpa-Dorohoi, de care se ocupă savanţii şi ziarele din Europa, şi cazul identic al D-lui *Pătraşc* din Balta-Prahova. — Deslegarea boalei *Eleonorei*, a *Vrăjilor* ce este *Dracu!* şi Puterea Spirtuală etc. Primul No. 5 lei, la Libăria Socec. — V. Alexandri str. I. C. Brătianu, la Regii şi Choşcuri cu ziare — 5 lei nu-i lucru mare.

Ocazional se vând:

1) Lână ţigae şi bumbac pescăresc.
2) Manufactură.
3) 1 ceas mare de salon antic.
4) 1 blană de vulpe albastră veritabilă.
5) Un covor persan.
6) Una bicicletă
7) 1 binoclu „Zeiss".
8) Diferite mobile, la biroul „Ajutorul Nostru" strada Cuza Vodă.

Se primesc spre vânzare sau în gaj: bijuterii, antichităţi, covoare persane, etc.

Bani ou împrumut

Se dau pe *gaj* cu dobândă mică la Soc. „Ajutorul Nostru".

Dactilografie

Se poate învăţa bine în timp de o lună. Se copiază acte în str. Cuza Vodă 71.

BIBLIOTECA UNIVERSITĂȚII IAȘI

FEB 927 BANAT

Biblioteca Universității Loco

ANUL XXIII No. 5906 — 3 LEI EXEMPLARUL — MERCURI 2 FEBRUARIE 1927

ABONAMENTE
Lei 1000 pe un an
„ 500 . . . „ 6 luni
„ 300 . . . „ 3 luni

OPINIA

ZIAR POLITIC COTIDIAN

ANUNCIURI
se primesc la toate Agențiile de Publicitate și la Administrația ziarului Iași—Str. Gh. Mârzescu 17

PE VULCAN!

Din polemica dintre cele 3 partide prin oficioasele lor: liberal-național (Viitorul); național-țărănist (România); averescan (Iudreptarea); și mai ales din comunicatele prin care guvernul și opoziția național-țărănistă au pus chestia la punct, rezultă că din nenorocire există o mare fierbere politică asupra actului de la 4 Ianuarie 1926 relativ la dinastie și succesiunea la tron.

*

Este o deosebire fundamentală între cele 3 partide, care au fost anul trecut de acord asupra acestor chestii de stil fundamentele. D. Ion Brătianu, crede că actul de la 4 Ianuarie este o regulare definitivă privitoare la dinastie, pe când d-nii Averescu, Maniu și Mihalache cred că a fost un act provizor de oportunitate în care s'au oglindit împrejurările de atunci. Generalul Averescu recunoaște prin comunicatul din „Indreptarea" că a răspuns d-lui Maniu, că se poate revizui actul din 4 Ianuarie, dacă sunt de acord toate partidele și factorul suprem constituțional.

*

Care ar fi evenimentul neprevăzut care ar legitima revizuirea actului? D-nii Averescu, Maniu și Mihalache au aerul să susție ca în spiritul lor au contat atunci pe sănătatea Regelui, care trebuea să ne scutească de intrarea în funcție a regenței.

Slabă prevedere și mare usurință pentru niște conducători de Stat!

Cam de acelaș gen este și concepția d-lui Iorga că anul 1926 ar fi lecuit pe fostul prinț moștenitor de toate slăbăciunile constatate în repetate rânduri înainte de 1926.

Conducătorii noștri politici, de parte de ja ne duc spre normalizarea vieței de stat, ne duc spre răsvoturi în chestii care ating adînc organizmul nostru de stat și deci spre sbuciumu și necunoscut.

Înțelegem de ce d. Ionel Brătianu este atît de alarmat.

„OPINIA"

BRAȚELE TREBUE FOLOSITE

Furturile și criza economică

De câteva luni, banditismele, hoțiile și pungășiile de tot soiul s'au înmulțit îngrijitor în orașul nostru. Case prădate, oameni jefuiți în stradă, prăvălii golite de marfă sunt lapte care se înregistrează zilnic.

Ce e de făcut? Poliția, chiar dacă ar fi mai isteață, nu va izbuti să stârpească pe răufăcători. Dacă i-ar prinde pe toți și i-ar preda justiției, răul nu va fi definitiv înlăturat, — căci după ieșirea din închisoare acești oameni vor căuta iar să ia pe furiș din avutul altuia.

Boala nu este numai de ordin moral, ci și de ordin economic. Mulți din hoții de azi, fură pentru că n'au cum să-și întreție viața muncind. Din o sumă de cauze, pe care nu le vom analiza aici, suferim azi de un început de șantaj. Din mulțimea muncitorilor fără ocupație bănuim noi că se recrutează o mare parte din răufăcătorii de azi. Că e așa, dovedește faptul că pacostea bandiților a apărut în centrele mari ca Galați, București, Iași, unde cererea de mână de lucru a scăzut simțitor prin falimentul a o sumă de industrii.

Aceasta fiind situația, singura soluție bună ar fi să se creeze debușeuri pentru muncă. Având unde să-și câștige pânea în mod cinstit, mare parte din vagabonzii de azi s'ar lăsa de rele.

Problema este, unde să se găsească de lucru. Pentru că industriile stagnează, singurii patroni care ar putea să angajeze lucrători au rămas statul și comunele. Sunt de făcut construcții și reparații de o mare însemnătate. E momentul ca ele să fie realizate. Așa au procedat statele cu șomaj, în special Germania și Cehoslovacia. Lucrătorii au fost întrebuințați la deschiderea de șosele nouă, la căi ferate; în orașe— la pavaje, canalizări etc.

La noi, primăriile orașelor mari, ar putea să dea de lucru la mii și mii de oameni. Să se transforme în șantiere imense din care peste câțiva ani, să rasară nouă și frumoase: pavate, canalizate, aliniate, cu clădiri mari, care să adăpostească sute de familii de funcționari și muncitori.

Desigur, nu se pot face toate acestea numai cu veniturile comunei. Un mare împrumut sau mai bine o concesie dată unei societăți străine, care ar aduce aur și ar plăti bine pe lucrători, ar fi cea mai bună și mai eficace soluție. Trebue însă pentru aceasta puțin curaj și multă pricepere.

Y.

In pag. III-a
Ultima Oră telegrafică și telefonică

Din toată lumea

Împrumut intern german. —Guvernul german a hotărât să încheie un împrumut intern de 500 milioane mărci (circa 24 miliarde lei), cu dobândă de 5 la sută. Împrumutul va fi lansat în primele zile din Februar, cu un curs de emisiune de 92.

*

Rămășag fatal.— O tînără pariziancă, în etate de 22 ani, în baza unui rămășag, a băut dintr'odată un litru de rom, apoi s'a pus să danțeze charleston. Dar după câteva minute, nenorocita a căzut moartă în brațele partenerului de dans.

*

Toți Garibalzii s'au suparat — în urma condamnării spionului polițienesc Ricciotti Garibaldi, toți cei patru frați Garibaldi au restituit decorațiile Legiunei de Onoare pe care le căpătaseră dela guvernul francez în timpul războiului. Scrisoarea de restituire e semnată de generalul Giuseppe, colonelul Ricciotti, maiorii Sante și Menotti Garibaldi.

*

Record.— Cea mai mare iuțeală cu automobilul a fost atinsă de căpitanul englez Malcolm Campbell, alergînd pe plaja Pendine (Anglia) cu viteza de 284 km. pe ceas.

*

Exoroo demascat. — Un industriaș din Rocroi (Franța) s'a asigurat contra accidentelor, apoi și-a tăiat singur un deget de la mâna dreaptă, simulând un accident și pretinzând de la societatea de asigurare 1 milion lei despăgubire. Dar fiind prins cu mîța în sac, stimabilul s'a ales cu 3 luni închisoare.

*

Ger în Anglia.— Zilele acestea, Anglia a fost năpădită de zăpadă. In Lancashire s'a înregistrat un ger extraordinar, de 26 grade sub zero.

*

Cămătarii o duo rău în Italia.—Tribunalul din Neapole a pedepsit cu închisoarea pe 37 cămătari dovediți că luau dobânzi de jăcmăneală.

Conflictul chinez

Guvernul japonez a respins definitiv orice colaborare cu forțele engleze la Shanghai. Situația e de așa natură încât se deschid perspectivele unui conflict direct anglo-japonez. In asemenea caz, sunt toate indiciile că Statele-Unite vor fi de partea Angliei.

*

Canada a lăsat a se înțelege că nu va sprijini Anglia într'o acțiune militară în China.

Guvernul Australiei încă nu s'a pronunțat. Dar marinarii și muncitorimea australiană (la fel cu laburiștii din Anglia și cu național știi din India) dezaprobă atitudinea războinică a guvernului londonez.

Producția mondială de petrol în anul 1926

In cursul anului 1926 *Statele Unite* ale Americei au produs șapte zecimi din producția mondială de petrol (exact 70,6 la sută). In al doilea rând s'a așezat *Mexicul* cu 8,4 la sută, dar în scădere față de anul precedent; în timp ce *Rusia* a sporit la 5,4 la sută (dela 4,8). A urmat apoi *Venezuela* și *Persia* cu câte 3,3 la sută.

In al șaselea rând a venit **România** *cu o producție sporită la 2,1 la sută* (față de 1,5 în 1925).

Apoi *Indiile Olandeze* cu 2 la sută; *Peru* cu 1 la sută. In fine, cu o producție mai mică, în ordine descrescândă: Indiile Engleze, Argentina, Polonia, Columbia, Insula Trinității, Sarawak, Japonia, Egipt etc.

Rezultatul exact
al alegerei din Chișinău

La alegerea parțială de senator din Chișinău, d. Pan Halippa a fost ales cu 8 20 voturi. D. Andrei Ionescu (iorghist) a întrunit numai 2014 voturi.

ASPECTE

Comerț, căsătorie, amor

Sub semi-anonimat, o colaboratoare a ziarului găsește prilej în articolul nostru „Drama lui Charlie", pentru a-și expune admirația pentru legiuirile de protecțiune a femeei din America și a arunca o săgeată bărbaților vânători de zestre cari ar fi tot atât de odioși ca și femeile cu spirit mercantil în căsnicie.

Sântem de perfect acord în privința vânătorilor de zestre; n'am putut nici odată concepe târgul murdar aranjat prin misii și al cărui scop este cumpărarea unui bărbat pentru o biată fată oarecare.

E drept că nu toată lumea poate avea suflet; și nu oricine are harul de a inspira iubire și astfel chestiunile bănești să fie excluse din raporturile cari vor duce la căsnicie.

Nu există dragoste pentru toată lumea. E infinit de trist să știi că o fată până la treizeci de ani n'a fost capabilă să și atașeze un bărbat mistuit de iubire pentru dânsa, după cum e imens de dureros să știi că au ajuns bărbați până la vârsta complectei maturități și n'au cunoscut altă emoție decât cea provocată de profesionistele dragostei.

In aceste condițiuni, târgul zestrei e fatal să se desfășoare în plin; concepțiile societății noastre neîngăduind încă amorul liber și consimțământul ofițerului de stare civilă nepotându-se obține de cât în virtutea unui contract dotal, comerțul continuă din complicitatea tuturor: a copiilor și a părinților.

Când concepția aceasta de comercializare a legăturilor dintre bărbat și soție este regula, și care au avut norocul să cunoască iubirea pură și adevărată au dreptul să ridice acuza mpotriva femeei și a bărbatului cari transformați în exploatatori ai vieții conjugale.

De aceea se impune o revizuire a moravurilor; legile de protecțiune a femeii, cu acordarea tuturor drepturilor politice și civile din lume, nu vor putea schimba nimic din obiceiurile urâte cari prezidează la contractarea căsătoriilor astăzi.

Singura soluție este amorul liber. Este dărâmarea tuturor prejudecăților existente astăzi cari fierează pe fata care a „păcătuit" înainte de căsătorie, care o silesc să ajungă pe banca acuzării când a născut un copil și din pricina disprețului unanim l-a suprimat; este înlăturarea ipocriziei care înconjoară actul iubirii.

Când se va ști că femeea poate să-și găsească mângâerea și în afară de căsnicie, bărbații nu se vor mai supra-evalua ca astăzi... Dar nici femeile nu ne vor putea tiraniza, pentrucă vom avea libera alegere între toate.

G. SPINA

CRIZA POLITICĂ GERMANĂ

Constituirea cabinetului german de dreapta e plănuită cu următoarele personalități principale:

D-nii *dr. Marx* cancelar și *Stresemann* ministru de externe.

Hergt (național.)

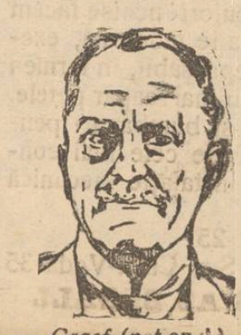

Graef (național.)

Dr. Koch (național.)

Dr. Köhler (centru)

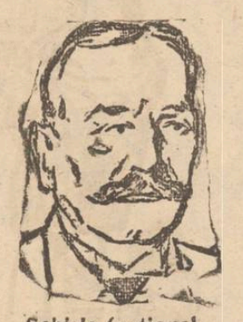

Schiele (național.)

Dar continuă neînțelegerile asupra persoanei lui Graef. Se speră totuși că astăzi guvernul va fi constituit.

SITUAȚIA IN CHINA
se menține critică

Se anunță din Londra:

Noua propunere făcută de guvernul englez guvernului chinez din Canton, este considerată în China ca o comedie și ca atare, respinsă. Situația continuă a fi critică. Se așteaptă ca trupele chineze să atace Shangaiul.

In Iașul de altă dată

Grefierul Victor Romanescu

de R. SUȚU

Cine nu'și aduce aminte de mult cunoscutul grefier de pe vremuri de la s. l a tribunalului Iași, Victor Romanescu? Era un om de statură mijlocie, spătos și foarte vânjos, gras la față și la trup, fruntea lată, cu un început de chelie. Purta un cioc totdeauna tuns cu îngrijire, vorbea lat și apăsat. Foarte inteligent și activ. Sever cu funcționarii grefei și foarte apreciat de șefii săi, căci Romanescu fusese înscris și la facultatea de drept, unde a urmat vre'un an.

Funcționând multă vreme ca grefier la tribunalul s. l, a dobândit o mare practică în lucrările judecătorești, care unită cu cunoștințele sale juridice din facultate, făcuse din Romanescu un funcționar model, astfel că nimic nu se lucra în tribunal, fără ca Romanescu să fie consultat de șefii săi care îl considerau mai mult ca un prieten decât ca un subaltern.

Era foarte vesel și îi plăceau mult petrecerile.

Când începea însă să petreacă, cu greu mai era scos de la chef. Aceasta se'ntâmpla mai cu samă la luarea lefei, pe care o cheltuia toată. Pe ori și cine întâlnea dintre cunoscuți și prietenii săi, îl lua cu voe sau cu sila și trebuia să petreacă cu el. Fiind foarte darnic nu lăsa pe altul să plătească consumația.

Vai de acela care se împotrivea. Alte ori, când era bine dispus, se așeza în Piața Unirea, în fața berăriilor și băgând mânile în buzunar, scotea pumni de franci și gologani, pe care îi asvârl a copiilor ce se adunau în jurul lui, zicându-le:

— „Na, petreceți și voi".

Romanescu era în relație cu cele mai cunoscute familii din Iași, frecventând lunea bună,

(Continuarea în pag. IV-a)

CRONICA PSIHOLOGICĂ [1])

MINUNILE INCREDERII ÎN SINE INSUȘI
CE ESTE TIMIDITATEA?

de Dr. *N. E. IDIERU*

Spre a face explicabile, și celor mai puțin inițiați în ale psihologiei, vicistitudinile prin cari trec, pretutindeni, cei timizi și lipsiți de resortul încrederii în ei—înșii, nu-i fără interes, cred—ca chestie prealabilă—întrebarea: *ce este timiditatea?*

Și înainte de a-o analiza, psinologicește, o vom definii:

Timiditatea este dorința de a plăcea și teama de a nu reuși. Științificește este o turburare a funcțiunilor psihice, a mecanismului sufletesc; o turburare motrice sau stângăcie—o turburare intelectuală sau stupiditate—o turburare a simțibilității sau incremenire. Mai exact: ea e stângăcia, stupiditatea și încremenirea *simțite*...

Dacă, precum ziserăm mai sus, timiditatea este dorința de a fi plăcut și temerea de a nu izbuti, astă temere nu trebue luată în înțelesul de „frică" (*timor*); ea nu-i—precum s'ar putea crede—nici vreo predispoziție pentru frică (*timiditas*).

Nu facem nerușinaților—care știu să „învârti"—onoarea de-ai numi „bravi" și nu trebuie să facem timizilor injuria de-ai confunda cu „poltronii" și cu lașii.

Și aceasta, de oarece frica este provocată de *lucruri*, pe când timiditatea nu poate fi inspirată decât de *persoane*.

Ne este frică, în adevăr, de un rău real: un pericol imineut, de suferință, de moarte și, dacă ne este frică și de persoane, aceasta-i numai întru cât ele pot vătăma, adică ele sunt ocazia, sau mai bine, *cauza prezumată* a unui rău real.

Din potrivă, suntem intimidați de către persoane și suntem intimidați de ele, tocmai atunci când n'avem motive să ne temem de nimic. Și într'adevăr, nici nu ne temem de loc când știm pe acele persoane bine dispuse în favoarea noastră, căci le cunoastem că sunt indulgențe, *a fortiori inofensive.*

Greșim iar, când spunem timidului: „De ce ți-e frică de cutare? Doar n'o să te mănânce!" Timidul știe bine că nu va avea să sufere nimic *materialmente* din partea celor cari îl „deconcertează" și îl turbură; în acest senz, el nu se teme de ei. Dar ma știe că, *moralmente*, el poate suferi în prezența persoanelor de cari se teme mai puțin, de cari totuși reușita lui depinde și—chiar—pe cari le iubește mai mult!.. El știe că poate fi jignit de ele în sentimentele lui, desconsiderat, neprețuit, luat „în răspăr", ridiculizat; știe că i-se poate întâmpla lui-însuși să nu intre în vederile și sentimentele celorlalți, să-i ofenseze fără voie, sau cel puțin să li-înșele așteptarea, de a nu se ști conforma părerilor lor, nici răspunde cum trebuie „avansurilor". De aci aprehenziunile sale, cari sunt cu totul întemeiate.

Timiditatea deci este un sentiment vecin, însă deosebit de frică și a cărui cauză trebuie s'o căutăm, fie în caracterul persoanelor cari o inspiră—adesa fără știrea și mai totdeauna fără voia lor—fie în chiar complexiunea și predispozițiile sufleteșți ale celui ce o încearcă.

*

Astfel, sunt unii oameni—bărbați și femei—cari, luni dearândul, aleargă după vre-o întrebuințare care să le procure pânea cea de toate zilele. Când se prezintă însă undeva, cu figura lor descompusă și desnădăjduită, cu atitudinea și aerul lor de „găină plouată", întipărite de slăbiciune, lasă să se vază câtă îndoială au despre

(Continuarea în pag. IV-a)

1) Vezi „Opinia" No. 5896 din 2 Ianuar 1927.

Maşini Agricole
Maşini de gătit
Cocks Silezian
Patine

Pluguri marca Porc Mistreţ
Comptoare electrice Voltajul nou (200)
Căzi şi sobe de bae

din oele mai bune se găseso cu preţuri oele mai reduse

la „FERRUM"

FRAŢII WACHTEL & Co.

IAŞI, Strada I. C. Brătianu

Circul Zoologic & Krateyl

Astăzi Marţi 1 | 2 | 927 Program Nou
Fakirul Indian, Copilul lui Brusilov **Călăreţ Cerkez**
de senzaţie, Călărie de plăcere a oricui din public cu premii.
Mari Lupte pentru prima oară întâlnirea între
Şamp. României KIRTOP contra ROLAND şamp. Europei
2) SUDACOF Siberia „ GASPAR Ungaria
3) ROBINE Alsacia „ COLEF Bulgaria
Cele mai interesante Lupte dat fiind puterea rivalilor
Mercuri 2 | 2 MARE MATINEU ora 4
Circul este bine încălzit

Fabrica de boiangerie şi spălătorie chimică

„FULGERUL" din Bucureşi

aduce la cunoştinţă numeroşilor industriaşi şi comercianţi că primeşte pentru văpsit în cantităţile cele mai mari, executăm în timpul cel mai scurt în orice culori. La cerere trimetem căruţa fabricei spre a ridica comenzile.—Din culori închise facem culori deschise —Având o instalaţie modernă, executăm orice comandă în mod ireproşabil, în termen de cel mult 3 zile. Garantăm că nu mai leapar petele.

De asemenea primim lanuri şi bumbacuri pentru văpsit cu Kilogramul. Preţurile cele mai convenabile. — Singura fabrică cu instalaţie mecanică pentru spălătorie.

Fabrica : Strada Dragoş No. 25
Filiale : Str. Lăpuşneanu 15, Str. Cuza-Vodă 35
OSIAS SEGALL

La „Cămila"
str. Anast. Pănu 47

A sosit un mare transport de :

Lână
ţigae albă
„ ţurcană „
„ lae

şi se vinde cu preţ redus

ULEIURI
GARANTATE LA ANALIZĂ GĂSIŢI NUMAI
LA MAGAZINUL „CAMILA"
JOSEF MARCU
IAŞI
STR. ANASTASE PANU 47

Numai cu 150 lei

se execută în mod ireproşabil **orice ramă** culoarea mobile mărime naturală : în mahon frasin, nuc, aurit, metal etc.

Asortiment bogat 120 modele, numai la

Israel Bergher S-sor
str. Anastasie Panu 50

SORA ALBA filmul senzaţiei mondiale care a făcut ocolul pământului cu cel mai răsunător succes se reprezintă astăzi la Sidoli.

Acompaniază orchestra mărită — cor de 15 persoane — orgă.

Al 2-lea film al programului cuprinde :

Sub mii de primejdii

DOCTOR
E. GHELMAN
Specializat la Viena
Boli de Piele şi de păr
Sifilis şi Venerice

Tratamentul radical a blenoragiei acute şi cronice prin Uretroscopia (Iluminatul canalului uretral) Electrolyza, galvanocaustica, vaccinoterapia.

Str. GANDU No. 1 vis-a-vis de Cinema Elisabeta
Intrarea prin stradela Talpalari.
Consult. : 9-10 a. m. şi 2-7 p. m.
Duminică 11—12 a. m.

USOR ASIMILABILA. NU PRODUCE GRETURI SI DERANJĂRI STOMACALE

NU FĂ CURĂ DE
UNTURĂ DE PEŞTE
DE CAT CU
EMULSIA RACOVITZA
ESTE CEA MAI ACTIVĂ ŞI CEA MAI PLĂCUTĂ PREPARAŢIUNE CU UNTURĂ DE PEŞTE EA ESTE PRESCRISĂ DE TOATE SOMITAŢILE MEDICALE DIN ŢARĂ
DEPOSIT PRETUTINDENI

DOCTOR
Natalia Schleier
dela clinica din Viena
Specialistă în boli de femei şi copii, Naşteri,
consult. 2—6 p. m.
Str. Vasile Conta 22

PIERDUT o poliţă iscălită în alb în valoare de 6000 lei.

O declar nulă şi fără valoare în mâinile oricui s'ar afla.

NICHITA IVANOV
Str. Păcurari 141, Iaşi

2000 lei ofer pentru procurare serviciu ca funcţionar birou, expeditor, încasator, voiajor. Spirit organizator şi energic. Posed garanţe materiale.

Adresa la ziar.

DE VÂNZARE imobilul din strada Universităţei No. 8 aproape de piaţa Sf. Spiridon şi imobilul din strada Apeduc No. 18 aproape de Piaţa Halei. Ambele cu înlesniri de plată.

DE VÂNZARE un aparat de întins aur (Walzmaschine) în stare bună, bun pentru dentişti sau giuvaergii. Se vinde foarte eftin.

A se adresa la ziar sub Dt.

Cea mai reuşită, cea mai impunătoare realizare cinematografică până astăzi

SORA ALBA

se reprezintă astăzi la Sidoli

Acompaniament de orchestră mărită—cor 15 persoane—orgă.

Al 2-lea film al programului cuprinde :

Sub mii de primejdii
dramă de mari aventuri

DOCTOR IN MEDICINĂ
M. WECHSLER
Specializat în Franţa în
ARTA DENTARĂ
Boli de gură şi de dinţi
Consult. 9-12 şi 2-7 p. m.
IAŞI, Str. Ştefan cel Mare 13
Casele Leon Mayer

DOCTOR
Tr. Mihailescu
asistent universitar
chirurg secundar gynecolog la spit. Maternitatea
BOLI DE FEMEI, GENITO-URINARE-SIFILIS
Str. Lăpuşneanu No. 18, etaj
Telefon No. 164
Consult. 1—3

Dr. Albert Ficler
Specializat în clinicele şi spitalele din *Berlin, Leipzig* şi *Frankfurt etc.* în boli de :
Stomac, Intestine şi Ficat
Boli de Nutriţie:
DIABET, (tratament cu *Insulin*) GUTA, ARTERIOSCLEROZA, etc.
ELECTRO-TERAPIE
Cons.: 9—11 si 3—6.
Iaşi, Str. Lăpuşneanu 27

DOCTORUL
R. DAMSKER
Str. Cizmăriei No. 17
(PIAŢA HALEI)
Consultă zilnic între orele 8—11 a. m. şi 2—5 p. m.
pentru **Boli Interne**
Sifilis şi Genito-Urinare

DOCTOR
L. HEITEL
MAMOŞ
De la clinicile din Berlin, Viena Frankfurt
Boli de femei şi naşteri
Str. Săulescu 2 (alături ae Biserica Talparari)
Consultaţiuni 3—6 p. m.
Pentru săraci gratis zilnic.

Dela Teatrul Naţional din Cernăuţi

Teatrul Naţional din Cernăuţi, proaspăt refăcut, apare într'o culoare caldă publicului, prezentând piese noi, redate extins şi cu superioritate.

Destul să amintim că direcţia de scenă este încredinţată d-lui Victor Ion Popa, şi să pricepem uşor această renovare cu tendinţe de incontinuă ridicare.

Cu un veşnic proaspăt avânt către frumos dl. V. I. Popa, puternic vizionar, estet cu vie personalitate, pătruns de o echilibrată fantezie a nuanţărilor şi de o logică structură a întrebuinţărei modernismului, închegă realizări superioare şi pricepe intuitiv concepţia publicului.

Dl. Victor I. Popa este pentru întreg personalul dramatic al teatrului din Cernăuţi, duhovnicul de pură şi individuală modelare sufletească.

Din repertoriul teatrului Naţional din Cernăuţi o singură piesă ne'a impresionat neplăcut. Este vorba de tragedia „Elena" în 5 acte a domnului Radu Sbiera, montată desgur din complezenţă.

Angajamentele noi, solicitate către actorii încercaţi din Bucureşti, li se răspunde cu afabilitate. Decoruri noi, cortina teatrului lucrată cu subiect impresionist şi cu colorit remarcabil, dovedesc că peste tot la naţionalul din Cernăuţi, există cele ce-i nou, proaspăt şi sănătos.

Interesându-mă de turneul pe care l'a proiectat teatrul din Cernăuţi, am aflat că şi Iaşul va avea prilejul să constate progresul scenei cernăuţene.

„Henric IV" a lui Pirandello cu care soseşte la Iaşi naţionalul din Cernăuţi, probabil în Februarie, va fi pentru noi, succesul zilei.

Radu S.

Banditismele din Bălţi

Poliţia locală a fost avizată de o îndrăzneaţă tâlhărie săvârşită la Bălţi.

In plină zi, în centrul oraşului, cunoscutul om de afaceri Terpeliuc a fost atacat de patru indivizi care i-au cerut bani. Opunându-se, ei l-au maltratat şi l-au jefuit, după care bandiţii au reuşit să dispară.

„FIGURI IEŞENE"

A apărut volumul „FIGURI IEŞENE" în care autorul, cunoscutul publicist ieşan d. I. Dafin portretează ilustraţiunile şi personalităţile marcante ale laşului cultural, artistic şi politic.

In „Figuri ieşene" vol. I sunt portretaţi : P. Poni, Giordano, Gh. Popovici, dr. V. Negel, N. Gane, Dim. Volanschi, A. A. Bădăreu, Gh. Gh. Nădejde, M. Codreanu, prof. dr. Gh. Bogan, C. Ster, E. Herovanu, P. H. Grigoriu-Buduci, I. Botez, Xenofon Gheorghiu, A. C. Cuza, I. Petrovici, dr. E. Puşcariu, Aglae Pruteanu, S. Haliţa, G. Ibrăileanu, State Dragomir, Gh. Mârzescu, Dr. P. Zosin, Victor Iamandi, Dim. Greceanu şi Petru Fântânaru.

x INŞTIINŢARE.— Rog persoanele care posedă fotografiile de mai jos, să bine-voiască să mi le împrumute, având nevoe de ele pentru clişeele fotografice ce vor apărea în volumul I din „Iaşi de odinioară":

Gheorghe Panaiteanu Bardasare, dr. Tausig, Vasile Pogor, Zisu Felţ, Alexandru Mavrocordat (Muţunachi), Ioan Paul, Scenk, Ion Caragiani, Adela Gr. Cogălniceanu, general Petru Grecianu, preoţii Andrei Panuş şi Gh. Possa, foştii consuli Pietka şi Benick, institutorul Tincu, Jean Müller zis Cheval, artiştii : Atena Georgescu, Rădulescu Marin, Ghiţă Dimitrescu, Mihai Arceleanu, fraţii Levaditi, părintele Ioftei Maximovici, generalul Şerban Pascu, baroneasa de Neuschötz.

RUDOLF SUŢU
Iaşi—Str. Păcurari

In jurul marilor furturi din Iaşi

De câtva timp furturile în stil mare s'au înmulţit în Iaşi, fără ca să se dea de urmele hoţilor.

E destul să amintim marile furturi săvârşite la bijutierul Lazăr Iosef ; la magazinul de blănării David Fdin str. Ştefan cel Mare, la locuinţa d-nei Cleo Gheorghiu din str. Sf. Sava, la părinţii Dumitru Iordăchescu din strada Banu şi acum în urmă la magazinul de ştofe al d-lui H. Teitelbaum din strada Ştefan cel Mare.

*

Făcându-se evaluarea acestor câteva furturi s'a constatat că ele ating suma de cinci milioane lei.

Poliţia alarmată de înmulţirea furturilor continuă cercetări în toate direcţiile.

Astăzi dimineaţă, Brigada de Urmărire a primit un alt număr de agenţi speciali.

*

Din cercetările de până acum rezultă că aceste lovituri îndrăzneţe nu pot fi comise decât de o bandă de basarabeni, care s'au dovedit a fi cei mai abili în asemenea operaţii.

Cercetările s'au îndreptat spre Chişinău.

In acelaş timp poliţia ieşană a îndreptat cercetările într'o direcţie surprinzătoare în legătură cu starea precară a comerţului şi falimentele în curs la Iaşi.

REP.

Urmărirea Directorilor

Băncei Generale

Autorităţile ieşene au primit ieri unele informaţii dela un agent trimis în urmărirea fraţilor Sandu şi Herman Weinrauch, directorul şi procuristul Băncei Generale.

Ambii fraţi dela Iaşi au plecat în Bucureşti unde au stat ascunşi la o cunoscută casă dela şosea.

Herman Weinrauch se află în ţovărăşia unei tinere artiste din Capitală.

Când s'a dat alarma despre dispariţia directorilor Băncei Generale, atât Sandu cât şi Herman Weinrauch au luat drumul Parisului, de unde urmau să plece spre America.

Zilele acestea şi tânăra artistă bucureşteană a plecat la Paris, chemată de Herman Weinrauch.

Autorităţile locale au sesizat poliţia din Paris.

Renunţarea la taxa ad-valorem

Astăzi dimineaţă, o nouă delegaţie de comercianţi din partea Sfatului Negustoresc, în frunte cu d. Fred Şaraga, s'a prezentat la primărie, d-lui primar N. Petrea, în chestia taxei ad-valorem.

Au fost de faţă şi câţi-va membri ai delegaţiei permanente împreună cu d. dr. D. Frühling, consilier municipal.

D. Petrea a declarat că, în urma cererei comercianţilor, taxa ad-valorem nu va fi aplicată, ci numai trecută în buget.

Va continua să se încaseze taxa pe greutate, cu unele modificări.

In acest sens, d. Petrea a dat un comunicat.

Fraudele dela şcoala din Bucium-Iaşi

Invăţătorul Victor Bogdan, secretărul şcoalei primare din Bucium (Iaşi) a dispărut în ultimul timp luând cu sine fondurile şi registrele şcoalei.

Suma luată cu sine este destul de însemnată.

S'a sesizat Parchetul.

x Curtea de Apel din localitate, Secţia II, în procesul de daune dintre d-nii Leon Ghica-Dumbrăveni şi Leon Spodheim, a respins incidentul şi a fixat termenul de judecată a fondului pentru 14 Februarie.

Scăpat ca prin minune

Tg. Băceşti — Face senzaţie aici împrejurările în care a fost salvat de la o moarte sigură, cunoscutul comerciant din Băceşti Leon Glasberg.

Acesta pornise într'o căruţă cu'n cal spre Roman.

In apropiere de staţia Vulpăşeşti, când voia să treacă bariera, trăsura a fost surprinsă de un tren de marfă ce venea din Dagâţa.

Trenul a omorât calul, şi a distrus căreţa.

Comerciantul însă reuşind să se prindă de botul maşinei, a scăpat ca prin minune cu viaţă.

INFORMAŢII

x **Intrevederi cu prinţul Carol.**— *D-nii deputaţi Mihail Popovici, Citta Davila şi Mirto toţi trei naţionali ţărănişti au făcut rând pe rând excursii la Paris, cu care ocazie au văzut pe fostul principe Carol, căruia i-au comunicat sentimentele lor personale, care ar fi identice cu ale partidului, în privinţa reveniri asupra actului de la 4 Ianuarie 1926.*

x *Ni se comunică din Bucureşti că d. C. Stere, având impresia că corabia naţional-ţărănistă ia apă, se munceşte mult de câteva zile să astupe crăpăturile corăbiei.*

x Duminica viitoare va avea loc adunarea generală a membrilor comitetului şcoalei superioare de comerţ, din strada Alexandri.

Se va proceda, cu acest prilej, la constituirea unei asociaţiuni a foştilor absolvenţi.

x Duminică a avut loc adunarea generală a clubului „Concordia", alegându-se următorul comitet :

Dr. Filip Blumenfeld, preşedinte.

I. E. Steinberg, vice-preşedinte.

S. Ştern, casier.

Dr. Dr. Frühling, secretar.

D. Rozenthal, director ; iar membrii d-nii : Adolf Guttman, Dr. Mendel, Dr. Cl. Blumenfeld, M. Miereanu şi G. Rechler.

x **Jocurile de noroc.** — A fost arestat lucrătorul V. Iftimie, care fiind trimis de stăpânul său, plăpumarul Gh. Botez din str. Costache Negri cu o sumă de bani pentru cumpărături, a pierdut banii la jocurile de noroc dintr'o cafenea din Hală.

De asemenea ni se mai anunţă că'n multe cafenele jocurile de noroc au reînviat, fără ştirea celor în drept.

x *Societatea Colonia Şcolară „Spiru C. Haret"* din Iaşi organizează, cu binevoitorul concurs al doamnelor din ellta ieşană, un mare bal în saloanele Jockey Clubului, în ziua de 12 Februarie a. c.

Comitetul roagă pe On. public să-i dea, ca totdeauna, sprijinul său nepreţuit în vederea scopului ce urmăreşte Societatea.

x *Delegaţia d-lui Stamboliu.* —Deocamdată, speranţele averescanilor au scăzut.

D. profesor C. Stamboliu, nu demisionează din demnitatea de ajutor de primar, întrucât d-sa nu este numit definitiv inspector regional şcolar, ci are numai delegaţie de inspector.

In caz când va fi numit inspector prin Inalt Decret Regal, numai atunci d. Stamboliu va demisiona, rămânând astfel vacant un loc în delegaţia permanentă.

x Pr. Mihai Manole a fost confirmat ca paroh al bisericei Sf. Vasile din Nicolina.

x Ministerul de Interne a comunicat Mitropoliei Moldovei că a dat ordin Prefecturei jud. Fălticeni, de a respecta noul calendar.

x **Consfătuirea preoţilor.** — Preoţimea ieşană a ţinut aseară o consfătuire în localul Mitropoliei.

S'a hotărât înfiinţarea unei asociaţiuni a preoţimei din toată Moldova.

S'a mai hotărât apoi că biserica Sf. Ilie din str. Alexandri să nu fie dărâmată, ci să fie reparată, iar căminul preoţesc să fie clădit alături de biserică.

ULTIMA ORA

Liberalii pregătesc agitaţie publică
PE CHESTIA ACTULUI DE LA 4 IANUAR
O senzaţională broşură tipărită la „Viitorul"

Bucureşti 1.- La tipografia „Independenţa din strada Academiei 17, unde se imprimă oficiosul liberal „Viitorul", s'a tipărit broşura „Ţara şi Dinastia" cu fapte şi documente privitoare la succesiunea la tron.

In broşură sunt reproduse cu comentarii : actul de renunţare al prinţului Carol, hotărârea consiliului de Coroană, legea din 4 Ianuar, declaraţiile făcute în parlament de d-nii Ionel Brătianu şi general Averescu, declaraţiile acestora din Noembre 1926 şi scrisoarea Regelui din aceiaşi lună.

Broşura are ca concluzie afirmaţia că actul din 4 Ianuar trebue să rămâe neschimbat.

*

Broşura este tipărită în zeci de mii de exemplare, cu scopul vădit de a fi răspândită în masele poporului, în scop de propagandă.

Faptul a produs o vie senzaţie în cercurile politice. Este probabil că fruntaşii partidului naţional-ţărănesc se vor întruni pentru a examina cazul şi a lua atitudine faţă de intenţia partidului liberal de a face din problema dinastică o chestiune de agitaţie populară.

Suspendarea controlului militar
în Germania

Berlin 1. Comitetul militar interaliat de control din Berlin şi-a încheiat eri lucrările şi se pregăteşte a pregăti imediat Germania.

Taxă pe Dans
la Bucureşti

Bucureşti 1.— Poliţia Capitalei a pus o taxă specială pe dans.

Fiecare local unde se dansează e obligat a plăti ziua câte 2—3000 lei pe ceas, iar noaptea 5000 lei pe ceas.

PAULINA PASCAL
SOLOMON BERGHER
logodiţi
In locul ori cărei alte înştiinţări.

ASOCIAŢIILE SECRETE
DIN CHINA
Bande de jefuitori înrolate în armată

Din timpuri străvechi erau răspândite în China asociaţiile politice secrete, care exercitau o mare influenţă. Tradiţia chineză păstra un şir de amintiri cu privire la asociaţii vestite şi a eroismului depus în îndeplinirea mai multor sarcini grele. Aceste asociaţii secrete erau mai mult desvoltate în sudul Chinei şi erau conduse de o forţă care lucra activ împotriva monarhiei pe care a şi înlocuit o prin forma republicană. Ele aminteso Mafia europeană şi erau în genere restrânse la 3—5 membri.

De o mare înflorire se bucurau şi asociaţiile de bandiţi. Aceştia erau organizaţi în secret sau chiar public şi stăpâneau de multe ori regiuni întregi, în special părţile mai indepărtate ale impărăţiei chineze.

Războaele dese cari aveau loc în China favorizau formarea de astfel de bande, întrucât şefii după terminarea războaelor îşi congediau mercenarii aşa că aceştia, rămaşi fără ocupaţie, intrau în vechile asociaţii de bandiţi sau formau altele noi.

In timpul războaelor, aceste bande formau în armatele regulate companii speciale.

Ele atacă şi jefuesc oraşe întregi, trenuri şi adesecri au atacat şi vapoarele de pe fluvii sau chiar pe mare. Deabia în timpul războiului civil actual bandiţii chinezi au inceput să intrebuinţeze armele de foc, ceeace le dă mai multă forţe.

După terminarea lui, guvernul chinez va avea o grea sarcină în stârpirea bandelor.

(Ceps)

MARELE BAL de la TEATRUL NAŢIONAL

In seara zilei de 19 Februar va avea loc la

TEATRUL NAŢIONAL

Cel mai mare şi mai reuşit Bal al sezonului.

Organizat de Doamnele din Societatea ieşană, în folosul Societăţilor Invalizilor de Războiu, Cercului de Gospodine etc. sub patronajul D-nei Maria Petrovici.

Balul va fi costumat, mascat şi nemascat.

Comitetul organizator va lansa invitaţiile în curând.

Foarte multă lume din Societatea Bucureşteană va pbrticipa

Cele mai frumoase surprize sânt rezervate ieşenilor

Tratamentul M. S. Regelui

Bucureşti 1.— D. dr. Severeanu a declarat că M. S Regele suportă foarte bine tratamentul cu radium. Au fost aduse 10 grame de sulfat de radium, utilizat după metoda doctorului Sluys pentru a obţine dispariţia înflamaţiei cronice dela rectum.

Se speră că până într'o lună, inflamaţia va dispare.

Se dezminte
asasinatul politic din Lituania

Berlin 1— O ştire din Kovno anunţase eri asasinarea preşedintelui şi imediat apoi rectificase, anunţând asasinarea fratelui preşedintelui republicei lituane.

Ştirea este în întregime neadevărată. N'a fost nimeni asasinat.

Demisia primarului Capitalei
D. Trancu-Iaşi vine ministru al municipiilor

Bucureşti 1.—D. Anibal Teodorescu, primarul Capitalei, şi-a depus eri demisia în mâinile d-lui Muzicescu, secretar general la ministerul de interne. Demisia se explică prin dificultăţile pe care d. Anibal Teodorescu le întâmpina la alcătuirea bugetului primăriei Capitalei.

Se afirmă că în locul d-lui Anibal Teodorescu va veni d. Trancu-Iaşi, ca ministru al municipiilor.

Nu se vorbeşte încă nimic de intrarea d-lui Teodorescu în guvern.

Dispariţia unui comerciant

Bucureşti 1.— Comerciantul Gabriel M. Iotos în etate de 73 de ani, proprietarul magazinului „Kosmos" din calea Rahovei, a dispărut de două zile. El avea pe piaţă numeroase poliţe protestate.

Trupe engleze spre China

Londra 1— Din Calcutta au plecat eri două batalioane spre Shangai.

Din Malta a plecat vasul-spital „Maine".

INCENDIU
la fabrica Letea

Din Bacău ni se comunică că un incendiu s'a declarat la atelierul de turnătorie al fabricei Letea.

Focul ar fi luat naştere din neglijenţa mecanicului.

Lucrările comisiunii chiriilor
BAZELE PRELUNGIRII ŞI SPORULUI DE CHIRII

Bucureşti 1.—La ministerul de justiţie s'a întrunit eri din nou, sub preşedinţia d-lui ministru Cudalbu, comisia parlamentară însărcinată cu elaborarea legii chiriilor.

In urma discuţiilor, s'au admis următoarele principii :

Prelungirea contractelor pe timp de doi ani pentru funcţionarii de stat, judeţ şi comună, pentru invalizii de războiu şi pensionarii publici. Aceste categorii vor plăti de 19 ori chiria din 1916.

Pentru ceilalţi chiriaşi, contractele se prelungesc pe doi ani, cu de 30 de ori chiria din 1916, pentru acei care au un venit până la 500.000 lei anual.

Chiriaşii cu un venit mai mare de 500.000 intră în libera tranzacţie, acordându-li-se un termen de graţie de şase luni.

Proprietarii chiriaşi vor putea evacua pe chiriaşii lor. Proprietarii funcţionari din această categorie vor avea precădere asupra funcţionarilor chiriaşi.

Lucrările comisiunii continuă.

CONST. CANTACUZINO-PAŞCANU

Iată că la o săptămâna după Nastor Cincu, dispare cu Costică Paşcanu un alt element politic din Moldova, care a ţinut frontul luptelor timp de 40 ani.

Const. Cantacuzino Paşcanu era şi ieşan prin naştere, prin educaţie, căci aici şi-a petrecut o bună parte a tinereţei lui. Legat de Iaşi prin marile sale proprietăţi urbane şi rurale, chiar după ce şi-a transferat centrul activităţii sale economice (moşia, pădurile, fabrica de spirt Dagâţa) şi politice la Roman, a rămas ieşan cu sentimentele.

A dăruit (căci preţul a fost neînsemnat) Primăriei Iaşi casa părintească, cu numeroasele prăvălii din strada Cuza-Vodă, cu locul imens care începe în strada Alexandri şi iesă în piaţa Unirei.

Costică Cantacuzino Paşcanu cult, bogat, iubitor de viaţă intensă, n'a făcut din politică un sport. N'avea nici un fel de ambiţie pentru demnităţile politice, dar avea convingeri politice. A refuzat portofolii ministeriale. N'a vorbit în parlament, dar a vorbit la Dacia.

Intrarea lui Costică Cantacuzino Paşcanu în rândurile tachiste, a sporit ritmul vieţii partidului conservator-democrat.

Triunghiul Iaşi-Tecuciu-Roman constituea în Moldova puterea partidului tachist.

Peste toate calităţile politice, Costică Cantacuzino, era uşor la sacrificii băneşti pentru partid. Dânsul acoperea deficitul casei partidului. In 1918 tot dânsul a pus la dispoziţia lui Tache Ionescu 300,000 franci aur, ca să meargă la aliaţi pentru a-i presa să ne dee ajutoare de tot felul.

Ca prezident al Camerei din 1913, Costică Paşcanu a contribuit prin autoritatea şi priceperea lui, să cimenteze guvernul Maiorescu-Tache Ionescu şi a ajutat ca acest guvern scurt, să dee mari rezultate pentru ţară.

La August 1914, Cantacuzino Paşcanu a însoţit pe Tache Ionescu la consiliul de Coroană de la Peleş, în care s'au dat la iveală părerile fruntaşilor noştri politici despre atitudinea pe care trebue s'o iee România, faţă de războiul mondial.

După pace, Costică Cantacuzino Paşcanu s'a retras complect din viaţa politică.

Părea mult mai tinăr de cât era, şi de aceia moartea lui Costică Cantacuzino a căzut ca un trăsnet.

B

O scrisoare
a lui Carol Kaufman

In legătură cu reportagiile apărute, în privinţa excrocheriilor şi falşurilor comise de Carol Kaufman, primim de la acesta o scrisoare, trimisă din Viena, către ziarul nostru.

Extragem în esenţă următoarele :

— D. Carol Kaufman spune că nici odată n'a fost funcţionarul „Companiei Comerciale", ci coproprietarul ei, posedând 50 la sută din acţiuni. Spune că emitea în totdeauna cecuri asupra băncei, fiind în drept să o facă şi că a plecat la Viena în interesul societăţii şi în înţelegere cu fostul său asociat d. Artur Thaller.

Mai adaugă că d. Thaller a-runcă toată vina încurcăturilor „Companiei Comerciale" asupra lui, fiindcă lipseşte din ţară şi nu se poate disculpa.

Rămâne ca parchetul să descurce lucrurile.

Incendiu la Galaţi

Galaţi 1— Astănoapte un incendiu a izbucnit la casele Gheorghiu din strada Principesa Maria.

Focul a distrus întreaga clădire. Pagubele sunt însemnate.

Sâmbătă 5 Februarie
MARELE BAL AL SOCIETĂŢEI DE SPORT ŞI MUZICĂ
Mari pregătiri

INFORMAŢII

x *Vinuri falsificate.*— In urma analizei vinurilor la cârciumele din strada Socola, doi comercianţi (Moise Caner şi Bercu Leibovici) au fost găsiţi cu vinuri falsificate.

Ei au fost daţi în judecată, iar vinurile confiscate.

x D. C. N. Ifrim, preşedintele Ateneului Popular Tătăraşi, a fost numit de Ministerul Artelor, inspector general cultural pentru Basarabia şi Bucovina.

x Societatea culturală şi de ajutor reciproc *Sf-ţii împăraţi C-tin şi Elena*, în adunarea din 30 Ianuar a. c. în localul şcoalei primare Principele Ferdinand şi-a ales un nou comitet din următoarele persoane :

D. avocat *Ion Gherasim*, preşedinte, d. *Gh. Muxim* publicist vice preşedinte. *Consilierii* d-nii Necula Tudoreanu fc. Ştefan Baiarde, or. Petriceanu proprietar şi Gh. Mocanu proprietar. *Cenzori* d-nii Constantin Botez fc., Ion Ionescu c. f. r. şi N. Cantemir. *Casier* d. Ilie Răuţu c. ntor şi d. Manole Mocanu secretar.

x *Comoara din Voineşti.*— In urma intervenţiei Universităţei din Iaşi, Ministerul de Interne a trimis comoara din Voineşti la Iaşi urmând să fie păstrată în muzeul de aci.

ECOU

— Aflăm cu plăcere că în ziua de Duminică 30 Ian. crt. a avut loc în casele D-lui M. Stânescu din Iaşi, logodna D-lui Conf. Univ. Alex. Stănescu cu D-ra Magdalena Rotaru o distiusă absolventă a fac. de Ştiinţi, fiica D-lui Colonel Alex. Rotaru.

Nunta va avea loc probabil la conacul moşiei D-lui Colonel Rotaru.

Transmitem distinşilor logodnici felicitările noastre.

Dr. H. Wechsler
Boli interne, Genito-urinare
Sifilis
DIATERMIE
pentru boli urinare, boli de femei, reumatism, nevralgii, migrenă, gută, diabet, boli de stomach etc
Consult : 8-11 a. m. 2-8 p. m.
IAŞI, str. Armeană 4

Adânc întristata familie aduce pe acestă cale viile sale mulţumiri Sindicatului Brutarilor care a asistat în corpore la înmormântarea scumpului nostru

IŢIC GODEL

Aduce mulţumiri şi d-lui Lapteş ajutor de primar, care a asistat la înmormântare ; asemenea d-lui N. Dobrovici, care a vorbit din partea clubului liberal, precum şi d-lui C. Fleaşcă care a relevat meritele defunctului, din partea sidicatului Brutarilor din Iaşi.

Adânc întristaţii : Godel Iţic fiu, Adolf Mintea şi soţia (Mineapolis-America), Şmil Iţic şi soţia, Leib Cavaliu, precum şi întreaga familie, mulţumesc pe această cale tuturor acelora care au asistat Duminică 29 Ianuarie la înmormântarea scumpului lor

IŢIC GODEL

aducând prin aceasta, o slabă mângâiere pentru pierderea suferită.

Astăzi la Sidoli
SORA ALBA
puternic impresionantă dramă
Acompaniază orchestra mărită— Cor de 15 persoane — Orgă.
Al 2-lea Film al programului
Sub mii de primejdii

România
Corpul Portărelor Trib. Iaşi
PUBLICAŢIUNE No. 8
Anul 1927 luna Ianuarie 26 zile

Se publică spre cunoştinţa generală că conform adresei Jud. Ocol I Urban Iaşi No. 578 | 1926 se va vinde prin licitaţie publică în ziua de 5 Februarie 1927 ora 10 a. m. averea mobilă sec estrată cu procesul verbal N. 1416 | 1926 de la D-l Samy Roth la pretenţia D-lui Alex. F. Stroian avere compusă din : un garderob, un bufet, una masă de sufragerie şi una oglindă.

Vânzarea se va face în Iaşi, stradela Armeană No. 6, domiciliul debitorului pe bani gata şi în asistenţa comisarului respectiv.

Şef Portărel, Bazali
Secretar, Stănescu

Dr. Jacques Goldner
Şef de lucrări la Facultatea de Medicină
Boli interne, Boli de copii
Iaşi, — strada Mârzescou 17
cons. 2—4 p. m.

DOCTOR
ISAC AVRAM
dela clinicile din Pavia, Milano şi Genova
BOLI INTERNE ;
SIFILIS, VENERICE
Cons. 8—10, 3—6
Pentru săraci gratis
Bul. Ferdinand (str. Gării) 11

Adevărata untură de ficat de peşte
Calitatea extrafină de GADUS MORRHUA
din Bergen în Norvegia
este de culoare gălbue, gust foarte plăcut de sardele şi foarte nutritivă
Această calitate de untură de peşte să ia foarte lesne, cu plăcere, chiar de către copii şi persoane delicate, ea este mult mai activă de cât orice preparat făcut de Untură de peşte îndoit cu apă şi alte materii.
Se găseşte la Farmacia Curţei Regale
Fraţii Dr. Konya, Iaşi,—S-sor Dr. Grozea

BECURI
electrice, noul voltaj
cele mai solide, cele mai rezistente, din fabricile cele mai renumite : **Philips, Osram, Tungsram, Mazda Ferrowatt, Orion**, etc. mărci garantate, cumpăraţi mai eftin ca oriunde numai la Depozitul general
Zaharia Weiss
Piaţa Unirei

Geamuri albe, simple, colorate, ornamentate, riglate ; orice grosime şi calitate, cu preţurile fabricei ; deasemenea diamante pentru tăiat geamuri numai la
Primul Depozit de geamuri şi oglinzi
Israel Bergher S-sor
str. Anastasie Panu 50
Casă fondată la 1876

Cabinet medical
Dr. N. ALEXANDRESCU şi Dr. A. STOCKER
Boli interne, de piele, venerice şi sifilis
Consultaţii 11-1 şi 4-8 p. m.
Strada Dancu 7

Cabinetul Dentar
S. SIROTA GROSU
Strada Anastasie Panu No. 17
(Piaţa Halei).
Execută lucrări în platină, aur şi cauciuc, dinţi albi fără placă, extracţiuni şi plombe fără durere
Consult. dela 10 dim. până la 7 seara
PREŢURI REDUSE
Pentru săraci gratis zilnic

„INLESNIREA"
VINDE TOATE **IN RATE** LUNARE
Iaşi, Ştefan cel Mare 11, Tel. 362

ŞTIRI DIN ŢARĂ ŞI STRĂINATATE

Din Iaşul de altădată

(Continuarea din pag. I-a)

unde era cunoscut şi iubit de toţi pentru veselia şi caracterul său deschis şi binevoitor.

După legea de organizare judecătorească de pe atunci, Romanescu în calitatea sa de grefier, a primit în diferite rânduri delegaţiuni de a înlocui judecători rurali, aflaţi în concediu. Astfel, a înlocuit pe fostul judecător Garofeanu de la Voineşti şi alţii, atribuţiuni de care se achita cu multă pricepere graţie experienţei şi cunoştinţelor sale.

Acest om plin de viaţă şi de veselie, a avut totuşi un sfârşit tragic. Fiind dus într'o permisie de câteva zile la Ungheni unde îi plăcea să meargă în timpul vacanţei mari şi în zilele de libertate, plimbându-se prin pădurea din acea localitate, a văzut un străjer care se ţinea după el, luându-l drept un „socialist", (pe acele timpuri guvernele temându-se de instigaţiuni în comunele rurale, luase oarecari măsuri de supraveghere în contra... surucanilor ce veneau în comunele rurale).

Romanescu suferind de un timp şi de o boală nervoasă şi crezându-se urmărit, întreba pe străjer, de ce se ţine de el. Răspunsul a fost că „aşa este porunca". Şi atunci, Romanescu scoase imediat un revolver, pe care-l purta în totdeauna la el şi îşi descărcă un glonte în cap, rămânând mort pe loc.

A fost înmormântat în cimitirul din Ungheni, localitate în care petrecuse multe clipe plăcute şi vesele, cu numeroşii săi prieteni.

RUDOLF SUŢU

DIN ROMAN

Arestarea proprietarilor morii „Moldova"

Roman.— Existând unele bănueli în privinţa cauzelori cari au determinat incendiul ce-a distrus întrega instalaţie şi clădirea morii „Moldova", tribunalul a emis contra proprietarilor morii şi a coasociatului lor d. Herşcovici mandate de arestare.

Sâmbătă tribunalul a confirmat mandatele în ce priveşte pe fraţii Abramovici.

Sportive.— In localitate va lua fiinţă în curând un club ciclist sub denumirea „Şampion Roman" sub şefia d-lor Schwartz şi Silberman.

Rep.

Un consiliu al şefilor de partide?

In legătură cu ultimile evenimente din viaţa noastră politică, se afirmă că partidul naţional-ţărănesc este de părere să se convoace un consiliu la care să ia parte toţi şefii de partide, pentru examinarea marei probleme care interesează viaţa ţării.

Lucrările Parlamentului

Şedinţa din 31 Ianuar

Camera

D. gen. *Iancovescu* aduce la cunoştinţă Camerei doleanţele invalizilor, văduvelor şi orfanilor de războiu.

Vorbesc pentru admiterea doleanţelor *d-nii Toni, V.V.Haneş, A. C. Cuza.*

D. *Vintilă Brătianu* spune că ajutorarea invalizilor e necesară, fără însă să se întroneze principiul că trebue plătiţi pentru că şi-au făcut datoria către ţară.

D. *gen. Văleanu,* în numele guvernului promite toată solicitudinea.

Se începe discuţia pe articole a legii de organizare a c. f. r.

Vorbesc la diferite articole d-nii A. C. Cuza, V. Madgearu, Chiorăscu, Ing. Florescu.

Se votează toate articolele. Votul în total se va da în şedinţa de azi.

*

Senatul

D. *Trancu-Iaşi* ministrul muncei, depune proectul pentru înfiinţarea camerelor de muncă, cerând urgenţa.

Protestează contra urgenţei d. dr. Şt. Cerkez şi Tancred Constantinescu.

Senatul trece apoi în secţiuni.

Pentru statuele din Iaşi

Bucureşti 1. — Ministerul de instrucţie a acordat suma de 500.000 lei pentru ridicarea la Iaşi a monumentului în memoria lui Titu Maiorescu, Vasile Conta şi A. D. Xenopol.

De asemenea Ministerul de interne a donat 100.000 lei pentru statua lui Eminescu la Iaşi.

Ştiri mărunte

Din Sofia se anunţă că generalul Protogherof, şeful revoluţionarilor macedoneni, a fost asasinat prin împuşcare.

*

Ziarul „Informator" din Paris primeşte ştirea că în Grecia s'a descoperit o vastă conspiraţie monarhistă. S'au făcut arestări în masă.

O nouă moştenire

DE SUTE DE MILIOANE

pentru o familie din Iaşi

O cunoscută familie de chiristigii (S. Wechsler din str. Cuza Vodă), a primit înştiinţarea din partea legaţiei elveţiene cum că o rudă murind la Zurich a lăsat familiei o avere de sute de milioane.

Înştiinţarea a fost primită şi de prefectura judeţului Iaş. Familia a şi înaintat legaţiei elveţiene actele pentru obţinerea moştenirei.

Între moştenitori face parte şi cizmarul Mencicov din str. Brăteanu, precum şi un beţivan de peste 100 ani, tatăl testatorului din Zurich.

INFORMAŢII

x Intr'un nou reportaj publicat astăzi de „Indreptarea", se recunoaşte limpede că, în întrevederea dintre d nii general Averescu şi Maniu, şeful guvernului şi-a exprimat părerea că actul de la 4 Ianuar AR PUTEA FI DISCUTAT DIN NOU ŞI REZOLVAT „DE COMPLECTUL FACTORILOR RĂSPUNZĂTORI ŞI CU CADER DE A-ŞI SPUNE CUVÂNTUL".

Prin urmare, atitudinea nouă a şefului guvernului este oficios mărturisită.

x *Un colaborator al „Opiniei", întâlnind ieri la Cameră pe d. dr. Lupu, l'a întrebat:*

— Ce este cu lâncezeala partidului naţional ţărănist?

— „Am fost prima vioară. Mi-am pus acum arcuşul în teacă. Să-i văd acum pe aceşti domni"—răspunse dr. Lupu, cu ochii ium naţi ai unui om care face profeţii.

x Banca Moldova a făcut eri apel contra sentinţei Trib. s. III prin care au fost anulate poliţele în gaj complectate şi scontate de Banca Generală.

Piaţa Valutară

Leul la Paris a cotat ieri 13,60; la Zurich 2,82 şi jum.

Devizele în Capitală au notat:

Francul francez 7,30; belga belgiană 25,75; francul elveţian 35,60; lira engleză 897; dolarul 184.50; lira italiană 8; coroana cehă 5.53; Rentenmark 44.

x *In „Opinia" pe mâne: „Cazul Cerchez—Gravitatea antecedentului".*

x *Banditul Bodnariuc.*—Eri a fost adus din Roman la Parchetul Militar al Corp. IV Armată Iaşi, bine legat în lanţuri şi încadrat într'o puternică escortă, vestitul bandit Bodnariuc.

Banditul este autorul a numeroase furi şi crime, între care şi crima asupra familiei Strul Leizerovici.

Criminalul este cercetat de d. Căpitan Mădărjac.

x *C. Cantacuzino-Paşcanu.* — A murit la Neuilly (Paris) în urma unei operaţiuni, Const. Cantacuzino-Paşcanu.

Defunctul era unul din cei mai intimi prietini ai lui Take Ionescu, alături de care a întemeiat partidul conservator-democrat. A fost de două ori preşedinte al Camerei şi acum era senator de drept.

C. Cantacuzino-Paşcanu moare în etate de 71 ani.

x Aseară a sosit în Iaşi, d. general Râşcanu însoţit fiind de d. general Scărişoreanu.

D. general Râşcanu va avea azi la Comandamentul Corp. IV de armată, o consfătuire intimă cu comandanţii corpurilor IV Iaşi, III Chişinău şi Divizia VIII Cernăuţi.

x Tribunalul Secţia III în Camera de Consiliu, judecând cererea de moratoriu introdusă de firma M. Braunstein şi L. Goldenberg—care fusese declarată în faliment zilele trecute —a admis moratoriul pe 6 luni.

x Săteanul V. Doncu din Dumeşti, înapoindu-se acasă din Podul Iloaie într'o sanie a căzut sub ea şi a fost strivit complect.

x D-na Ioana Chioru din str. Zegravi sărind aseară în staţia Nicolina din trenul Bucureşti—Iaşi, şi-a fracturat ambele picioare.

In stare gravă a fost internată în spitalul Sf. Spiridon.

x Tribunalul a pus eri în libertate pe Isac Goldenberg din Bârlad autorul excrocheriei asupra magazinului Lux.

x D. dr. Cazacu, directorul regiunei sanitare, s'a înapoiat în localitate, venind din Bucureşti, unde fusese în interesul sanitar al regiunii.

x BIBLIOGRAFIE.— Au apărut:

— *„Arhiva"*, No. 1 pe 1927 cu un bogat şi foarte interesant material de specialitate (istorie şi filologie) datorit d-lor prof. Ilie Bărbulescu, prof. I. Iordan, N. C. Bejenaru, prof. P. Constantinescu-Iaşi, Margareta Ştefănescu, N. A. Bogan, Ilie Gherghel, Eufrosina Simionescu, D. Gazdaru etc.

— *„Adevărul Literar şi Artistic"* No. 321 cu studii, critică şi literatură de D. Caracostea, I. Teodorescu, Alexis Nour, Gh. Brăescu, D. I. Suchianu, Eugen Relgis etc. O admirabilă nuvelă de Jerome K. Jerome tradusă din englezeşte de Stejar Ionescu; precum şi alte traduceri, cronici, actualităţi şi informaţii.

— *„Revista Scriitoarei"* No. 3 cu colaborarea d-nelor Natalia Negru, Sofia Nădejde, Alexandrina Crăciun-Fostini, Matilda Poni, Lucreţia Kar, Elena Săbădeanu, Lila Giuscă-Speranţă, Ana Câmpeanu, Virginia Micle, Adela Xenopol, Aida Vrononi. Redacţia în Bucureşti, bulevardul Carol 5, la doamna Adela Xenopol.

x CERCETAREA LUI DIMA. Ieri după amiază hoţul Gh. Dima, care a reuşit să evadeze de două ori, dându-se drept fratele d-lui primar Petrea, a fost înaintat Parchetului.

Dima a fost supus unui lung interogator.

El nu recunoaşte numeroasele furturi de care este acuzat, ci spune că este o... victimă.

Dima a fost retrimis Brigăzii de Urmărire unde este deţinut în fiare.

x **In jurul furtului din Tg. Cucului.**— Am anunţat arestarea tânărului Anton Mantu din Chişinău, descoperit ca autorul furtului de 50.000 lei de la un comerciant din Tg. Cucului.

Cercetat la Brigada de Urmărire el a declarat că are banii ascunşi la Chişinău.

Insoţit de agenţi, el a fost trimis spre a aduce banii.

Insă în ascunzătoare indicată, nu s'a găsit nimic.

Ieri după amiază Anton Mantu a fost înaintat Parchetului, care l-a depus la Galata.

Afacerea a fost trimisă spre cercetare Cabinetului I Instrucţie.

x **Zgârcenie nefastă.**— La ultima şedinţă a consiliului de higienă al judeţului, s'a vorbit de atitudinea d-lui ministru de finanţe, care refuză multe credite necesare serviciilor sanitare din ţară.

La aceasta, d. profesor dr. Ciucă a adăugat:

— „Păcat! Dacă ar şti d. ministru, cum se pot salva vieţi omeneşti, ar fi mai darnic".

x **U. O. R.**— Membrii Uniunei Ofiţerilor de rezervă Secţia Iasi, să întrunesc Mercuri ora 6.30 p. m. pentru a lua ultimele dispoziţii în vederea Congresului din zilele 6 şi 7 a. c.

Domnii Ofiţeri de rezervă înscrişi în Uniune şi cari doresc însigna, vor depune d-lui N. Sofroni secretarul U. O. R. 60 lei costul, pentru a le comanda de urgenţă la centru.

x *Avansarea d-lui ing. Niculescu.*— Azi, d. N. Petrea, primarul municipiului a semnat procesul verbal prin care d. inginer Niculescu, directorul serviciului apelor, este numit director general al tuturor serviciilor tehnice comunale, în locul rămas vacant prin demisia d-lui Andreescu-Cale.

x GRIPA— In oraş s'au înregistrat în ultimele zile numeroase cazuri de gripă.

După informaţiile culese de către d. dr. C. Tănăsescu medic-şef al oraşului, boala se prezintă sub o formă uşoară.

Administraţiunea Generală a Bunurilor Principelui M. D. Stourdza

Iaşi strada Carol No. 19

Aduce la cunoştinţa Onor. Publicului şi autorităţilor că are **de vânzare lemne de foc** esenţă tare, din pădurea Păuşeşti, loco pădure sau predate la domiciliu.

Poate livra şi cantităţi mai mici, de la un vagon orice cantitate în sus.

Pentru orice informaţiuni a se adresa d-lui Administrator General, str. Carol No. 19 sau str. Păcurari 12.

Preţuri convenabile. Serviciu prompt şi conştiincios.

Ocazional se vând:

1) Lână ţigae şi bumbac pescăresc.
2) Manufactură.
3) 1 ceas mare de salon antic.
4) 1 blană de vulpe albastră veritabilă.
5) Un covor persan.
6) Una bicicletă
7) 1 binoclu „Zeiss".
8) Diferite mobile, la biroul „Ajutorul Nostru" strada Cuza Vodă.

Se primesc spre vânzare sau în gaj: bijuterii, antichităţi, covoare persane, etc.

Bani cu împrumut

Se dau pe *gaj* cu dobândă mică la Soc. „Ajutorul Nostru".

Dactilografie

Se poate învaţa bine în timp de o lună. Se copiază acte în str. Cuza Vodă 71,

Cronica Psihologică

(Continuare din pag. I-a)

ei-înşii; obrazul lor chiar pare a profetiza că nu vor reuşi, iar atitudinea lor confirmă cu prisos astă părere... Ei sunt dintre cei ce se lasă învinşi fără luptă: sunt propriii lor *„témoins à charge"*.

Când ceri cuiva să-ţi dea de lucru şi el poate ceti în ochi ţi şi în înfăţişare milogeala: „că n'ai încredere în tine şi că soarta îţi stă în mâna lui", acel om nu va avea pentru tine de cât un sentiment vecin cu dispreţul; îşi va zice în sinea lui că nu eşti omul de care are nevoie şi va căuta să se scape de tine prin subterfugii, în majoritatea cazurilor.

Dimpotrivă, cel ce se prezintă cu capul sus, ca un cuceritor şi arată o superbă confienţă în sine, surprinde plăcut şi convinge pe şef că este într'adevăr omul pe care îl caută. Acesta are mulţi sorţi de izbândă.

Prin privirea, prin gestul, prin ţinuta sa, fiecare trebue să dovedească că este un caracter un om care poate face „lucruri" şi care le va face cu promptitudine, cu vigoare şi cu entuziasm.

Nu odată se întâmplă ca, în convorbirile confidenţiale pe cari le avem cu oameni timizi, cauţând a afla de la ei cum de lăsaseră să le scape anumite o-**azii, ocazii de cari alţii —** *mult mai puţin capabili de cât dânşii, dar îndrăzneţi, mlădioşi şi increzuţi* — au ştiut să profite cu grăbire. Răspunsul — în chip invariabil — este: „N'am îndrăznit, şeful mă privea „de atât de sus..."; n'am avut curajul *să mă arunc...*, îmi lipseşte încrederea în mine însumi... Mi-a fost frică să încerc, de teama de a nu izbuti şi de a trece apoi prin mortificarea de a fi congediat..." Sau, alteori: „Aş fi părut prea îndrăzneţ să mă aventurez, fără a fi sigur de competenţa mea..."

Şi astfel se desfăşură toată gama neîncrederii în siue însuşi. Acest mod de a se da înlături, astă timiditate, sunt duşmani mai vajnici ai sucesului unui om, decât chiar o incompetenţă pozitivă. Şi afară de timiditatea înnăscută a unora, astă meteahnă îşi are cred obârşia într'un viţiu de educaţie.

Auzim, încă din copilărie — când impresiile se întipăresc atât de puternic, mai ales în sufletele timizilor, cari sunt şi contemplativi — o mulţime de prejudecăţi, de idei false, greşite, de cari vai!, nu nemai putem lepăda în restul vieţii...

Ni se impuiază urechile de afirmări sentenţioase, sforăitoare, ca, de pildă: „dacă un om este capabil, el va fi descoperit şi scos la lumină, fără ca el s'o trâmbiţeze, *să se* înghesuie şi să dea coate; că, dacă are valoare şi merite, asta se va afla mai curând sau mai târziu—„calul de soiu, din grajd se cumpără", zice proverbul românesc şi câte alte... braşoave!—şi, totuşi, când ne uităm în jurul nostru, bărbaţi tineri şi tinere fete, cu admirabile însuşiri sufleteşti, cu educaţie şi instrucţie nu numai de pospăială, cari lâncezesc şi adesa chiar fără nici-o întrebuinţare sau, dacă au vreuna—pe la Urlaţi, Mizil, sau Podul Iloaiei!—nu o au pe aceea pe care o merită; de ce? fiindcă le-a lipsit acele atribute cam vulgare, ce-i drept, al prezumptuoşilor, dar foarte necesare—„fanfaronada", temeritatea, „tupeul"!...

Ei simt, sunt conştienţi de capabilitatea lor, însă timiditatea lor nativă şi un sentiment de falşă modestie şi de falşă demnitate, *ii îndeamnă să aştepte ca cineva*—**alţii!**—*s-o recunoască aceasta şi să le deschidă calea...* (*Risum teneatis!*?; dar, Favoritizmul, Cinerizmul şi Nepotizmul?; dar, Intriga, Uneltirea şi Calomnia?; dar, Pizma şi Răutatea omenească?; dar *Politica* şi sectarizmul ei?..., dar... câte şi câte alte asemenea... să le zicem: *entităţi* (?!)—alcătuind tot atâtea „mafii!" — **altă treabă n'au???**)..

Alături de aceştia, vedem ceata oamenilor „de turmă", a „învârtiţilor", a ahtiaţilor de parvenire cu orice preţ—se înţelege, *absolut inferiori* şi ca valori morale şi chiar ca *„savoir faire"*, toată pleava socială—mânaţi de spiritul întrepid şi ultra-ambiţios, care îi ajută să treacă înaintea şi peste concurenţii lor, modeşti.

Nu degeaba, zisu-s'a: „Societatea este ca apa, ea ridică la suprafaţă tot ce e uşurel!"

In vremea noastră electrică—vremea arivişti.or, a cocoţaţilor în doui timpi şi trei mişcări şi a îmbogăţiţilor peste noapte—lumea este prea frivolă, prea superficială, prea inconştientă şi prea ocupată de „micile afaceri" veroase şi de „multele combinaţii de culise", spre a mai găsi timp să pornească în căutarea meritului şi a valoarei, care nu se arată de la sine, şi nu se „îndeasă" dând din coate...

Dar oare suntem singura ţară şi singurul popor pe lume, unde lucrurile se petrec astfel, faţă de cei cu adevărat merituoşi? Oare numai la noi pătura conducătoare şi cei pe cari francezul, (plictisit), în numeşte *„les gens en place"*, nu pornesc, ca legendarii argonanţi, în căutarea acelei *„lâne de aur"* pe care o alcătuiesc oamenii de preţ?

Iată, de pildă, poporul american—o altă ţară „electrică", când e vorba de parvenire!—şi unde societatea, fără a avea nici pe departe scăderile şi ciudăţeniile celei român şti; nici acolo nimeni nu se încumetă a căuta cu lumânarea pe cei valoroşi, dar modeşti.

Lucrul nu ni-l putem explica decât prin mentalitatea specifică a Americanilor şi prin faptul că ei alcătuiesc în adevăr, şi întotalitatea lor, poporul cel mai activ şi cel mai cu frenezie sbuciumat şi covârşit de afaceri uriaşe şi căruia—*„Times is money"*—nu-i mai rămâne, în vultoarea în care gravitează, vreme pentru altceva.

Este, poate, în ordinea morală, unul din cazurile în cari aceleaşi efecte nu au aceleaşi cauze, oricât aceasta ar părea de paradoxal...

Apoi, Americanul—prin chiar structura mentalităţii lui, şi nicidecum din frivolitate, din spirit strâmt de gaşcă, sau din toane de politician miop—crede sincer şi cu pasiune numai în omul care cere ceva, care se afirmă el—însuşi, care se vede că îşi simte propria-i valoare, căci astă atitudine este dealtminteri chezăşia acelui spirit, care dă lucrurilor adevărata lor proporţie şi care e atât de esenţial progresului.

Cu alte cuvinte, nu este destul să ai merit, trebue să'l şi arăţi, să'l ştii scoate în evidenţă: viaţa modernă este prea plină şi prea înfrigurată, pentruca lumea să vină să te scoată la lumină. Incă odată dar. *„Aide toi, le Ciel t'aidera"*, proverb pe care l'am put a parafraza pentru circumstanţă.

E drept, însfârşit, că încrederea în sine însuşi—demn, sobru si circumspect afişată, acea încredere ce n'are ca unic motor setea aprigă de parvenire, iar ca suport imprudenţa şi amoralitatea—nu trebuie, *nu poate fi confundată* cu vanitatea; ea izvorăşte din conştiinţa că posedăm capacităţile necesare în cele ce întreprindem.

Civilizaţia de azi se întemeiază pe dânsa.

Când omul va ajunge—o repetăm—să priceapă lămurit obârşia lui divină, *posibilităţile lui*; când va ajunge să întrevază pe omul care era destinat să fie, el nu se va mai târî, nu se va mai da la o parte, dar se va afirma ca un rege al Creaţiunii ce este.

El nu se va mai mulţumi să străbată viaţa cu un scop meschin şi fără valoare reală, sfârşindu-şi astfel cariera într'un cerc strâmt şi egoist, dar se va avânta spre proporţiile divine. Dumnezeul, care zace într'însul, va stăpâni bruta,..

Increderea în noi înşine ne va suggera că suntem capabili de superioritate şi că mediocritatea —acea *„aurea mediocritas"* a lui Horaţiu—nu mai poate, *nu mai trebue* să ne satisfacă...

Şi mulţumită unei stări sufleteşti, vom săvârşi adevărate minuni, în trecătoarea noastră viaţă pământească...

Dr. N. E. IDIERU
Fost profesor secundar

Elevi la învăţătura tipografiei se caută la Tipografia H. Goldner.

BIBLIOTECA UNIVERSITĂȚII IAȘI

ANUL XXIII No. 5907 — 3 LEI EXEMPLARUL — JOI 3 FEBRUARIE 1927

ABONAMENTE
Lei 1000 pe un an
„ 500 . . „ 6 luni
„ 300 . . . „ 3 luni

OPINIA

ZIAR POLITIC COTIDIAN

ANUNȚURI
... la toate
A... Loco ...licitate

Administrația ziarului
Iași—Str. Gh. Mârzescu 17

NOUL GUVERN GERMAN

Caracterul noului guvern german ne interesează din două puncte de vedere: asigurarea păcei Europei care ar deveni de foarte lungă durată dacă nu chiar perpetuă dacă s'ar ajunge la împăcarea dintre Franța și Germania; și directivile economice ale guvernului, căci noi avem absolută nevoe de piața germană după cum și piața germană căptușită de finanța americană, are nevoe de piața României Mari.

„Noul guvern va opri mersul către reconcilirea cu Franța, deci pacea nu se va baza pe nimic fundamental, ci pe un echilibru între marile puteri cu respectarea provizorie a tratatului de Versailles. Socialiștii și partidul democrat, care au împins mai întâiu la respectarea tratatului de Versailles pe care nu-l recunoștea partidul național german și apoi la reconciliere pe care o combăteau naționalii germani, o mare parte din populiștii lui Streseman și Gessler ministrul de războiu permanent, rămâu în opoziție.

Gessler părăsește partidul democrat pentru a rămâne în guvern cu programul lui de menținerea puterei Reichswehrului.

Socialiștii au retras încrederea guvernului trecut și i-au dat vot de blam pentru că a refuzat debarcarea lor Gessler.

Noul guvern Marx se bazează pe burghezie, mai puțin burghezia intelectuală, reprezentată de partidul democrat.

Inițiativa pentru evoluarea politicei germane către dreapta, a avut'o Streseman cu partidul său populist. In 1925 acest partid a votat la președinția Reichului pe Hindenburg, contra lui Marx pentru care au votat socialiștii și democrații, după ce obținuse în 1924 aranjarea de la Londra cu planul Daw s.

Pe când Stresermann era la Geneva în sesiunea trecută a Ligii Națiunilor, fruntașul partidului său, Scholtz, a făcut campanie pentru înlocuirea socialiștilor în coaliția guvernamentală, prin naționalii germani, simțind că vine momentul când socialiștii vor cere reformele sociale si legile în favoarea lucrătorilor cuprinse în programul pe baza căruia se făcuse coaliția. Streseman crede că este în interesul păcei și al republicei, să solidarizeze cu dînsul dreapta monarhică. El simțise că în rîndurile naționalgermanilor întrase frica că se vor anihila, rămînînd prea multă vreme departe de guvern. A prevăzut bine. Naționalii germani n'au făcut dificultăți la program; au făcut însă dificultăți la portofolii și ca număr și ca importanță. Din cele 10 portofolii colorate — căci Gessler rămîne fără culor—au obținut 4 printre care pentru liderul lor Hergt internele (sau justiția) cu vicepreședința cancelaratului.

Populiștii reprezintă marea industrie pe care o tulbură tovărășia în coaliție a socialiștilor. Ei sunt promotorii îmbogățirei Germaniei, forța hotărâtoare pe aceste timpuri. Cu sacrificii bănești susțin dânșii că vor obține de la Franța, evacuarea anticipată a Renaniei. De aceia Curtius al lor rămâne în guvernul nou, tot cu portofoliul economiei naționale.

Ce putem noi spera economiceste de la noul guvern Marx? Curtius la economia națională, și Koehler catolicul (partidul centru) la finanțe, n-ar da bani și produse industriale. In schimb Schiele național-german, la agricultură și care a avut același portofoliu în guvernul Luther, va căuta să menție taxe ridicate la importul produselor noastre agricole. Deci nu e momentul să jubilăm. Totuși trebue să ne grabim, să reluăm relațiile economice cu Germania.

A. A. BADAREU

Rușii se pregătesc să intervie în China

Ziarele din Varșovia primesc știri despre febrilele pregătiri militare care se fac în Rusia.

Unele detașamente de cavalerie au primit ordinul să fie gata de plecare. In special garnizoanele siberiene își complectează unitățile și pleacă la Kalgan la granița Chinei (180 km. nord-vest de Peking).

Actualmente la granița Mandciuriei se află 50 000 soldați ruși. Comandanții sovietici sunt în legături permanente cu guvernul chinez din Canton.

Se mai anunță că trenuri cu arme și muniții pornesc din Rusia, pentru înarmarea revoluționarilor chineji.

Se pare că sovietele ruseștisunt hotărâte a interveni efectiv în cazul unui război regulat anglo-chinez. Bolșevicii socotesc momentul potrivit a da Angliei lovitura de grație.

Evident ca intervenția armată a Rusiei ar da loc la grave complicații.

S'A DESCOPERIT MICROBUL GRIPEI?

Din Londra se anunță că frații medici David și Robert Thomson au reușit să izoleze un bacil care pare a fi al influenței (gripei).

Acest microb este un streptococ pe care cei doi medici îl studiază îndeaproape. Și în curând se va ști precis dacă-i vorba de microbul gripei și deci dacă sunt șanse a se pune capăt acestei boale destul de vătămătoare.

ROLUL D-LUI GOGA
IM TRATATIVELE MANIU-AVERESCU

Comunicatul din „Indreptarea" de ieri, în chestia tratativelor Maniu-Averescu, ocolește o parte din adevăr.

Cea de a treia persoană care a invitat pe d. Maniu la tratative în casa directorului unui mare ziar economic, a fost d. Goga.

D. Maniu, cerând ca d. general Averescu să confirme mandatul, pe care i l'a dat d-lui Goga, la a doua întâlnire odată cu d. Goga s'a prezintat și primul ministru.

Pelletier d'Oisy vestitul aviator francez, a fost proclamat, de un juriu internațional, *campion mondial al aviației*, obținând și un premiu de 10000 franci franceji.

Intre alte isprăvi, Pelletier d'Oisy a străbătut distanța Paris-Tokio (10.800 km.), într'o săptămână, în opt etape.

Un proces la Londra
în jurul vieții intime a lui Gladstone

Marele barbat de stat Gladstone, unul din apostolii liberalismului, era considerat ca un om sobru, cu moravuri severe. Așa îl descrie Istoria.

Iată însă că publicistul englez Peter Wright și-a luat rolul de distrugător de idoli. El a publicat o carte în care spune că Gladstone era un hipocrit, cu moralitatea pe buze, dar cu moravuri intime foarte detestabile. Wright citează numeroase aventuri galante în sprijinul tezei sale.

Fiul lui Gladstone, revoltat, a tratat pe Wright cu epitetele de „mincinos" și „laș".

Publicistul a intentat proces de insulte contra fiului lui Gladstone.

Actualmente au loc la Londra dezbaterile acestui proces care pasionează Anglia. Publicistul Wright a prezintat dovezi și a înșirat numele multelor amante ale lui Gladstone. S'au citat și nume de artiste celebre și de femei din lumea mare. Wright a tras concluzia că marele barbat de stat era un om destrăbălat până la nerușinare.

Procesul continuă.

ASPECTE

Amorul liber, etapă a civilizației

Amorul liber nu trebue confundat cu deslănțuirea patimilor; desfrânarea este cu totul altceva decât libertatea în iubire. De aceea moraliștii ocazionali nu au nevoe neaparat să încrunte din sprâncene și să facă urât când citesc însemnările noastre.

Condițiile vieții actuale nu mai îngădue, în special femeilor, posibilitatea de a trăi sechestrate cu cordonul castității; vremea de azi nu mai este aceea a trecutului tihnit, când junele fete stăteau închise între zidurile casei și, cântând o romanță, așteptau apariția lui Fătfrumos din lacrimă sau din nu mai știm din ce pură combinație.

Pe atunci fetele, îndepărtate de tumultul vieții, socoteau că e suficient să viseze țesând o năframă, pentru ca idealul visurilor lor să scoboare, asemeni luceafărului, alunecând pe razele lunii. Aveau răbdare și dacă se întâmpla ca Luceafărul să nu coboare niciodată, primeau îmbătrânirea cu devotament și destinau anii grei cari apăsau pe umerii lor altădata rotunzi și calzi, practicelor religioase,

Astăzi spiritul religios a diminuat. Viața complicată a veacului nostru prinde, prea devreme, în angrenajul ei tineretul și studiile urmate de fete și băeți, laolaltă, rup secretul iubirii timpuriu de tot. Pentru copiii de șasesprezece ani mitul berzei aducătoare de prunci s'a destrămat de mult și, odată cu prefacerile pubertății, fiorul iubirii pătrunde în trupul adolescenților altfel de cât sub forma unei poeme sentimentale.

Generațiile de azi sânt chemate la viața sexuală devreme, pentrucă spectacolele cotidiane și cultura nu mai pot tăinui prea mult ceeace rămânea o enigmă până în seara ospățului nupțial pentru lumea de altă dată.

Și pe urmă, oamenii trăesc mult mai puțin acum; aglomerațiile din orașe, condițiile de viață enorm de grele, aduc vălguirea glandelor cu secreție internă mult mai repede.

De aceea e explicabil de ce voim să savurăm amorul cu mai multă pasiune atât cât ne îngădue forțele încă neuzate, de ce nu înțelegem să așteptăm ca întâmplarea să ne aducă re-

(Continuarea în pag. IV-a)

CAZUL CERCHEZ

Gravitatea antecedentului

Cazul d-lui Cerchez este unic în istoria noastră politică. Un funcționar superior, al doilea după ministru, un secretar general, să fie congediat pentru faptele sale, fără nici un amestec de patimi politice sau omenești, este pentru d. Cerchez în adevăr un antecedent,... dar fără precedent.

D. Cerchez cu faptele sale de la Ministerul de industrie, a făcut două victime: 1) populația civilă din 1918, goală și desculță; 2) ministrul de resort de atunci, onorabilul nostru concetățean d. Meisner, actualul ministru de lucrări publice.

Câtva timp după instalarea sa din primăvara trecută, d. Meisner n'a avut secretar general, deși s'au recomandat ingineri militanți în partidul avescan până și de primul ministru. D. Meisner s'a scuzat, că după pațania din ministerul trecut, nu și poate lua de colaborator intim de cât pe un om al cărui caracter îl cunoaște de aproape și în care poate avea toată încrederea. A refuzat toate recomandările primului ministru, printre care *nu era* și acea a fostului secretar general Cerchez, și a luat ca secretar general pe d. N. Ionescu-Râmniceanu.

*

Juriul care a judecat faptele comise de d. Cerchez ca secretar general la industrie, a fost comisiunea industrială compusă din următorii: Inginer C. Mircea președinte, d-nii Mociornitz, prințul Valentin Bibescu, N. Buculescu, M. Weisengrün, Penescu-Kertsch, Lazăr Margulies, L. Gheller, inginer Mărdărescu, ing. Cassasovici, W. Dinerman, directorii de ministere Emilian și Iorga etc.

Această comisiune n'avea culoare politică. Fusese aleasă de o adunare generală a tuturor industriașilor aflători în Moldova.

Se poate ca o astfel de comisiune să se pornească din senin contra secretarului general Cerchez? Comisia care n'a formulat nici o critică contra secretarilor cu care a lucrat înainte de d. Cerchez și anume: Tancred Constantinescu, V. Madgearu și după d. Cerchez: Papacostea.

Cine a executat hotărârea acestui juriu care cerea îndepărtarea d-lui Cerchez, printr'un memoriu puternic motivat? Insuși Alexandru Marghiloman pentru care compromiterea d-lui Cerchez, era o durere, căci dînsul nu era numai șeful guvernului, dar și șeful partidului din care făcea parte d. Cerchez.

Nu poate fi la mijloc vorba de porniri politice contra d-lui Cerchez, din partea unui Alexandru Marghiloman, ca să-și debarce un partizan dintr'o funcție înaltă, după câteva luni numai; nici de personalități ca d. Cerchez, din partea unei comisii atât de numeroase, compusă din toți fruntașii vieții noastre industriale și economice.

*

Trebue să ai o mare îndrăzneală, ca să pretinzi (cum face d. Cerchez) că evacuarea de la Minister, după un timp așa de scurt de funcționare, în împrejurările arătate mai sus, nu constitue un antecedent și în tot cazul, că n'ar avea nici o gravitate.

Dacă d. Cerchez se crede fără pată, de ce are atâta oroare de a convoca membrii Camerei, în cât deși suntem în Februarie, n'are votat bugetul, cu toate că legea este formală și cere ca bugetul să fie alcătuit și votat în luna Decembrie? Se teme probabil până și de judecata maiorătății sale...

TOT IN CHESTIA
ASISTENȚEI MEDICALE GRATUITE

Primim următoarele:

Ca răspuns la articolul nostru în privința asistenței medicale gratuite, d. Ren. găsește cu cal să mi aducă unele precizări de interes social, care însă nu a tacă deloc problema pe care am pus'o în discuție.

D. Ren. spune că asistența medicală gratuită este un progres social. Suntem de acord. Dar progresul social nu este absolut deloc atins—nu numai că nu se desființează medicina, cum îmi dă exemplu cu cărăușii și cu calea ferată—dacă gratuitea se aplică numai pentru cei absolut lipsiți de mijloace și nu și pentru cei cu dare de mână.

Dacă este un progres să se extindă cât mai mult gratuitatea, pentru ce ea nu s'ar aplica în toate ramurile, avocătură, inginerie etc. și nu numai la medicină? Dar așa, pentru ce numai medicii să fie cei mai oropsiți de soartă, cerându-se numai de la dânșii ca să facă apostolat cu cele mai mari sacrificii, în timp ce avocații, inginerii și alte profesiuni libere se organizează din ce în ce mai mult, se sindicalizează, întru apărarea intereselor lor comune, fixându-se onorarii cât mai mari—cerând satisfacerea doleanțelor lor pentru a nu li se știrbi demnitatea?

Intr'adevăr, pentru ca să fie adevărat progres social, cum vrea D. Ren, ar trebui ca statul să găsească o modalitate ca toți medicii să fie plătiți, pentru a căuta pe toată lumea fără deosebire de rang social și să vindece bolnavii în mod gratuit. Dar până atunci nu e de loc drept ca cei bogați care sunt impuși de către celelalte profesiuni libere din ce în ce mai mult, să se bucure numai la medici de gratuitate.

In ce privește medicina la țară, tot așa de necesară ca și cultura în general — căci după cum are nevoe de sănătate țăranul are nevoe și de apostoli ai culturei și nu se găsesc—așa cum se face medicina la țară am zis nu e deloc de condamnat medicul care refuză a o face în asemenea condițiuni. Căci a îndura cele mai desagreabile privațiuni; departe de centrele universitare, înstrăinat complect de technicele moderne și descoperirile noi ce se fac în domeniul vast al medicinei,

(Continuarea în pag. IV-a)

IN PREAJMA CONGRESULUI U. O. R.

Nevoile ofițerilor de rezervă.—Problema construcției de locuințe

de *Const. Turtureanu*
ofițer în rezervă

După o încordare uriașă, după o noapte grozavă de trăsnete și fulgere, cerul s'a luminat și soarele a răsărit iarăș înseninând chipurile cuprinse de spaimă, căci ze i s'au îndurat și au trimis inimelor însângerate răsplata trudei, rodul supremelor sforțări: *Victoria.*

După ce au făptuit o operă uriașă, luptătorii s'au întors spre căminuri, cânțând osanale, copleșiți de viziunea patriei în apogeu. Dar acest delir, această bucurie dusă la paroxism, cavalerii n'avură parte s'o guste prea lungă vreme, căci în curând aveau să-i readucă la simțul realității familiile lor.

In mediul familial ei și-au măcinat iluziile asupra rezultatului sforțărilor lor, și-au dat seama de repercusiunea evenimentelor asupra vieții de acasă. Aspectul căminurilor se schimbase, rolurile erau inversate, aveau în față o răsturnare de situații materiale.

Toți profitorii ostenelelor altora, acei cari nici când nu cântaseră pe drumuri pustii doina ultimului rămas bun dela viață, se considerau ei drept învingătorii. Gândile rele, paraziții societății au operat în spatele nostru, în timp ce noi luptătorii, în încleștarea supremă a brațelor ne-am uitat pe noi înșine, hotărâți să murim în trecătorile, cari duceau spre inima țărei. Atunci în inima noastră, care bătea cu încordare de grija supremă a patriei, nu încăpeau alte sentimente și trebuia să smulgem din inima ceia ce ne-ar fi oprit din elanul nostru: grija familiei.

După terminarea tragediei, cei reîntorși din îngrozitorul măcel, unii întregi, iar alții mutilați, eroii vii, au devenit blânzi și modești muritori.

Cei mai chinuiți dintre muriforii întorși la vetrele lor, cei mai încercați și năpăstuiți de soartă, ci mulți și mici, dar ari în suferința lor. prin mărinimia unui rege mare,—mare prin viziunea clară a evenimentelor în curs—și prin cumințenia conducătorilor destinelor României, au fost în limita posibilității răsplătiți, dându-li-se putința unui trai mai bun ca în trecut și consolidându-se astfel prin legarea tramică a maselor populare de pământ, bazele unei opere uriașe, a României Mari înfăptuite.

Marea reformă agrară schimbând aspectul structurei economice ca Stat român, a schimbat raporturile nedrepte sociale și a stabilit un echilibru de forțe—indispensabil pentru progresu unui popor care vrea să fie ferit de convulsiuni interne. Insă marea reformă agrară pe care am putea-o numi „marea reforma a soldaților", căci în primul rând luptătorii sodați au beneficiat de ea, foarte târziu s'a întins și asupra șefilor, comandanți or din război, ofițerilor de rezervă și activi. S e bine că s'a întâmplat așa, căci o trupă nemulțumită nici când nu va asculta necondiționat de șef. Șefii au capitulat deci în fața unor interese superioare de stat și au așteptat cu deplină conștiință și înțelegere, cursul normal al evenimentelor. N meni u va putea tăgădui că fără abnegații șefilor, fără resemnarea lor, am fi asistat la frământări păgubitoare.

Ridicându-se mai presus de nevoile lor, îndurând d mpreună cu familiile lor toate privațiunile, ofițerii prin atitudinea or demnă și au atras stima publică. Dar acest glas public, această „vox populi" cere să se facă în întregime un act de dreptate ofițerilor de rezervă și activi. Dacă examinăm situația lor actuală, vedem că s'a făcut *un inceput de dreptate* prin împroprietărirea lor.

Astfel s'a căutat ca foștii luptători, ofițeri de rezervă și activi, să fie legați de pământul apărat de ei. Și într'adevar, nu înseamnă puțin a avea un punct fix pe pământul patriei tale, de care să-ți legi zilnic câte un gând, câte un sentiment, astfel încât acolo să-ți regăsești veșnic ceva din tine însuți. Acest act nu-i decât restabilirea tradiției, a datinei voevozilor noștri.

Dar actul împroprietărirei este o soluție provizorie, *pe jumătate* căci buna intenție a legiuitorului de a rezolva criza de locuințe la orașe prin clauza strecurată în contractele de cumpărare a parcelelor, i-a pus pe ofițeri într'o posesie fictivă; — neputința de a clădi în opt ani case, *aduce cu sine de drept exproprierea.* Deci împroprietărirea ofițerilor devine un fapt

(Continuarea în pag. IV-a)

MARELE BAL de la TEATRUL NAȚIONAL

In seara zilei de 19 Februar va avea loc la

TEATRUL NAȚIONAL

Cel mai mare și mai reușit Bal al sezonului.

Organizat de Doamnele din Societatea ieșană, în folosul Societăților Invalizilor de Războiu, Cercului de Gospodine etc. sub patronajul D-nei Maria Petrovici.

Balul va fi costumat, mascat și nemascat.

Comitetul organizator va lansa invitațiile în curând.

Foarte multă lume din Societatea Bucureșteană va pbrticipa.

Cele mai frumoase surprize sânt rezervate ieșenilo

LEGRAIN

NU FĂ CURA DE UNTURĂ DE PEȘTE DE CÂT CU EMULSIA RACOVITZA

ESTE CEA MAI ACTIVĂ și CEA MAI PLĂCUTĂ PREPARAȚIUNE cu UNTURĂ DE PEȘTE. ESTE PRESCRISĂ DE TOATE SOMITĂȚILE MEDICALE DIN ȚARĂ

DEPOSIT PRETUTINDENI

România
Corpul Portărelor Trib. Iași
PUBLICAȚIUNE No. 11
Anul 1927 luna Ianuarie 31 zile

Se publică spre cunoștința generală că conform jurnalului Trib. Iași s. III-a No. 5[illegible]2 | 1927 se va vinde prin licitație publică în ziua de 8 Februarie 1927 ora 10 a. m. averea mobilă sequestrată cu procesul verbal No. 680 | 926 de la D-l Th. D. Oso anu la pretenția D-lor Ioana și Petru I. Prisecaru averea compusă din: 2 vase cu vin alb, două butoaie de zinc, un butoi cu oțet, una masă de lemn, opt vase cu vin alb, patru vase goale, un furtum de gumă, trei căpițe de fân, 3 scări, două docare, cinci butoaie goale, una sa[illegible]ve he, un cotiugar, porumb în știuleți aproape 1000 kgr. una mașină de cusut, una pompă veche și 4 metri piatră.

Vânzarea se va face în com. Poeni cot. Comarna Jud. Iași domiciliul debitorului pe bani gata și în asistența notarului respectiv.

Șef Portărel, Bazali
S cretar, Stănescu

Geamuri albe, simple, colorate, ornamentate, riglate; orice grosime și calitate, cu prețurile fabricei; deasemenea diamante pentru tăiat geamuri numai la

Primul Depozit de geamuri și oglinzi
Israel Bergher S-sor
str. Anastasie Panu 50
Casă fondată la 1876

MAGAZINUL UNIVERSAL
„RATA"
Str. Gh. Mârzescu 34

Vinde cu prețuri avantajoase tot felul de articole de îmbrăcăminte, încălțăminte, Haine gata, Mantile de Damă, de cauciuc, Galoși, Șoșoni Manufactură, etc. etc.

MARI INLESNIRI DE PLATA

România
Corpul Portărelor Trib. Iași
PUBLICAȚIUNE No. 9
Anul 1927 luna Ianuarie 27 zile

Se publică spre cunoștința generală că conform adresei Jud. Ocol I Urban Iași No. 991 | 1927 în ziua de 9 (nouă) Februarie 1927 ora 10 a. m. se va vinde prin licitație publică averea mobilă sec estrată cu procesul verbal N[illegible]905 | 926 de la debitorul A. D. Atanasiu la pretenția lui F. Fortunarini avere compusă din: una oglindă, un birou și cinci tablouri așa cum se menționează în sus zisu proces verbal.

Vânzarea se va face în Iași, strada Bărbol No. 3, domiciliul debitorului pe bani gata și în asistența comisarului respectiv.

Șef Portărel, Bazali
Secretar, Stănescu

Convocare

Domnii Membrii ai Cercului „**Jockey Club**" din Iași, sunt convocați în adunare generală ordinară pe ziua de *Sâmbătă 5 Februarie 1927* ora 22 în localul propriu din strada Carol 53.

Dacă la această dată nu se va întruni majoritatea membrilor adunarea generală ordinară se amână pe ziua de *Duminică 13 Februarie 1927* la aceiași oră când se va ține cu orcâți membri vor fi prezenți.

Ordinea de zi:

1) Darea de seamă a Comitetului asupra operațiunilor pe anul 1926.

2) Aprobarea bilanțului și descărcarea Comitetului de gestiunea sa.

3) Votarea budgetului pe anul 1927.

4) Aleger a unui nou comitet conf. art. 26 din statute.

Comitetul

SORA ALBA filmul senzației mondiale care a făcut ocolul pământului cu cel mai răsunător succes se reprezintă astăzi la Sidoli.

Acompaniază orchestra mărită — cor de 15 persoane — orgă.

Al 2-lea film al programului

Snb mii de primejdii

Aventuri americane

Iar bântue

GRIPA

dar și de astă dată tabletele „**BAYER**" de

ASPIRINA

au repurtat victoria, înlăturând repede toate simptomele ca: febra, durerile de cap și altele

PIERDUT o legătură de șase chei găsitorul este rugat a le aduce la administrația acestui ziar contra recompensă de 500 lei.

GUVERNANTĂ la copii, sau mangeră, mai în vrâstă caută loc. A se adresa la d. Nimowitz la fabrica de casinci strada Gh. Mârzescu 17.

DE VÂNZARE imobilul din strada Universității No. 8 aproape de piața Sf. Spiridon și imobilul din strada Apeduc No. 18 aproape de Piața Halei. Ambele cu înlesniri de plată.

DE VÂNZARE un aparat de întins aur (Walzmaschine) în stare bună, bun pentru dentiști sau giuvaergii. Se vinde foarte eftin.

A se adresa la ziar sub Dt.

PLĂPUMI confecționez pentru nunți. — Deas menea, orice alte lucruri atingătoare de această branșă.— Înștiințat prin c. p. vin la domiciliu.

Adresa: Ioan Chirilă, Mahalaua Frumoasă 52.

Astăzi la Sidoli

SORA ALBA

puternic impresionantă dramă

Acompaniază orchestra mărită— Cor de 15 persoane — Orgă.

Al 2-lea Film al programului

Sub mii de primejdii

aventuri americane

DOCTORUL
R. DAMSKER
Str. Cizmăriei No. 17
(PIAȚA HALEI)
Consultă zilnic între orele 8—11 a. m. și 2—5 p. m.
pentru **Boli Interne Sifilis și Genito-Urinare**

DOCTOR
ISAC AVRAM
dela clinicile din Pavia, Milano și Genova
BOLI INTERNE; SIFILIS, VENERICE
Cons. 8—10, 3—6
Pentru săraci gratis
Bul. Ferdinand (str. Gării) 11

Impresionantă nenorocire în Păcurari

Un tânăr jucându-se cu revolverul, rănește pe un altul

O impresionantă nenorocire s'a întâmplat ieri seara în Păcurari.

Tânărul Gheorghe Pană, ucenic la garajul de automobile din str. Păcurari, plecând acasă pentru câteva zile, s'a întors având și un revolver din cele mici.

Seara pe la orele 7, după ce a terminat lucrul, Pană s'a întâlnit cu un prieten al său, Gavril Teropan și amândoi au început să cerceteze revolverul.

Degeaba s'a muncit Gavril, căci la dânsul arma n'a luat foc.

Atunci Pană a luat el revolverul și apăsând pe trăgaci a descărcat câteva gloanțe.

Un glonte l-a rănit pe Gavril la piciorul stâng.

*

D. comisar Bobeica, șeful circomscripției 1 fiind înștiințat a început de îndată cercetările.

Rănitul a fost transportat la spitalul Sf. Spiridon, unde se află internat.

Raportul încheiat de d. comisar Bobeica, a fost ieri după amiază înaintat Parchetului.

Se suprimă barierile vamale

dintre Germania și Austria

La a 7-a adunare generală a camerilor de comerț și industrie austriace care a avut loc la Viena, zilele trecute, la care a asistat Seipl primul ministru și ministru de comerț Schnerif, guvernul s'a angajat să facă o uniune vamală cu Germania și să suprime vămile dintre cele două țări.

DIN ROMAN

Conferință.—Duminică 30 Ianuar a avut loc în sala teatrului „Modern" o conferință urmată de un bogat program artistic. A conferențiat d. Dr. on Luca președintele „Ateneului Popular" din Bacău, despre „Stupefiantele morale" a urmat apoi muzică vocală, recitări după Speranță, și piesele de teatru „Tată și fiu" și „Liniștea Casei.

A asistat un public foarte numeros.

LAZĂR

Ocazional se vând:

1) Lână țigae și bumbac pescăresc.
2) Manufactură.
3) 1 ceas mare de salon antic.
4) 1 blană de vulpe albastră veritabilă.
5) Un covor persan.
6) Una bicicletă
7) 1 binoclu „Zeiss".
8) Diferite mobile, la biroul „Ajutorul Nostru" strada Cuza Vodă.

Se primesc spre vânzare sau în gaj: bijuterii, antichități, covoare persane, etc.

Bani cu împrumut

Se dau pe *gaj* cu dobândă mică la Soc. „Ajutorul Nostru".

Dactilografie

Se poate învața bine în timp de o lună. Se copiază acte în str. Cuza Vodă 71,

Cabinetul Dentar
S. SIROTA GROSU
Strada Anastasie Panu No. 17
(Piața Halei).
Execută lucrări în platină, aur și cauciuc, dinți albi fără placă, extracțiuni și plombe fără durere
Consult. dela 10 dim. până la 7 seara
PREȚURI REDUSE
Pentru săraci gratis zilnic

Dr. Jacques Goldner
Șef de lucrări la Facultatea de Medicină
Boli interne, Boli de copii
Iași, — strada Mârzescu 17
cons. 2—4 p. m.

Atanasie Theodorini

Încă unul din puținii oameni de valoare pe cari îi aveam în mijocul nostru s'a stins. Atanasie Theodorini, profesor la conservatorul de muzică, prin moartea lui timpurie, lasă un gol de neumplut.

A venit de mic din Macedonia, și după ce a făcut studii strălucite mai întâi aici la Iași și apoi la Berlin și Viena s'a statornicit în Iași. Muzicant de mare valoare, pedagog admirabil, Theodorini a creiat o școală a sa la care multe generații de elevi și-au format o aleasă educație muzicală. Suflet de o distracție și noblețe incomparabilă, Theodorini a fost pe rând toți elevii săi; indiferent de confesiune și stare socială, un adevărat părinte. Viața lui de muncitor sărac și dezinteresat și-a închinat-o în primul rând lor. Theodorini își făcuse din arta lui un adevărat cult și din cariera lui de profesor un adevărat apostolat. Ani de zile a dirijat orchestra conservatorului, ani de zile a fost profesor de muzică de cameră fără nici o remunerație.

Idealist, visător incorigibil a murit sărac după cum săracă și chinuitoare i-a fost trnda unei vieți întregi.

Ca fost elev și fiu sufletesc al profesorului pornit pe calea veșniciei, îi zic fie-i țărâna ușoară și memoria binecuvântată.

Otto Gutman

Atacul banditesc din șos. Nicolina

Aseară, pe când d. Eugeniu Savin, inspector la serviciul salubrității Iași, se întorcea acasă împreună cu soția, a fost întâmpinat pe șoseaua Nicolinei de doi indivizi armați cu ciomege. Banditi au lovit pe soții Savin, spărgându-le capetele și jefuindu-i. Apoi s'au făcut nevăzuți.

Poliția începând cercetările, a operat câteva arestări.

Angrosiștii de vinuri contra falșificărilor

Înțelegerea de la sindicatul viticol.-Controlul vinurilor basarabene

Sindicatul angrosiștilor de vinuri, a numit o delegațiune de 3 membri: d-nii Isac Pollac, A. Wexler și Reicher care să ieie inițiativa combaterei falșificărilor de vin.

Această delegație s'a prezentat aseară la Sindicatul viticol și a propus următoarele măsuri:

Vinurile sosite din Basarabia să nu fie eliberate de agentu fiscului până ce o delegație din angrosiști și din sindicatul viticol nu va constata dacă vinul e falșificat sau natural.

Sindicatul viticol Iași să ceară sindicatului viticol Chișinău să supravegheze fabricarea vinurilor, care se face pe o scară mare și compromite renumele podgoriilor din Basarabia.

Sindicatul viticol să intervie la Ministerul sănătății publice și la Ministerul agriculturei, arătând că în Basarabia, se falșifică pe o scară întinsă vinul și rugând să ieie toate măsurile, și să dee autorizațiune delegațiunei sindicatului angrosiștilor și sindicatului viticol să ieie probe de vinuri și să dreseze procese-verbale falșificatorilor.

Unul din angrosiști, care era numai spectator la această discuție, a rugat ca delegația să nu intre în lucrare de la 3 Februarie, ci după 8 zile. Neadmițându-se această cerere, angrosistul s'a dus imediat și a telegrafiat să nu i se mai trimeată cele două vagoane de vin, comandate fabricei.

x Chestia calendarului a provocat unele frământări în jud. Fălticeni.

Preoții din unele comuni trebuie să se supună cererilor sătenilor de a oficia sluj e religioase după vechiul calendar.

I. P. S. S. Mitropolitul Moldovei va avea o consfătuire cu d. Octavian Goga, pentru a hotărâ o intinsă propagandă la sat în chestia calendarului.

Din Pașcani

Balul Comunității—Israelite. —Sâmbătă seara a avut loc balul anual al Comunității, sub președinția d-lui N. Herșcovici.

Sala a fost splendid decorată, orchestra din Roman, bufet și bazar bine organizate de către directorul școlii J. Haimovici.

Au luat parte familiile Dr. N. Herșcovici, Dr. Șnarch Ing. Greceanu, B. Weisbuch, B. Straminghe, C. Brün, D. Haimovici Brișel, Gutman, H. Haimovici, B. Abramovici, I. Morgenstern, D. Iosub, L. Bercovici, S. Nusen, I. Iosub, M. Iosub. Froimulici etc.

D-nele: Segall, Polac, Faibiș, etc.

D-rele: Vexler, Feller, Polac, Rosențveig, Segall, Hager, Faibiș, Sechter, Morgenstern, Goldner, Siegler, Marcovici, Rozenberg, Beniamin, Handelman, Hofman, Bercovici, Froimovici, G. Haimovici, Moscovici, B. Haimovici, etc.

D-nii: Primar Ionescu, Farmacist Dornescu, M. Știpler, J. Haimovici, dr. Tomica, Verșescu, H. Rosențveig, M. Gherner, Cangiu-Lespezi, I. Feller, Șainer etc.

Cavalerii: A. Gherner, B. Știpler, H. Herșcovici, A. Vexler, M. Rosențveig, frații Henig, Frații Goldner, S. Fener, I. Siegler, Horodniceanu, M. Marcovici-Galați, L. Grünștein, Feller, Margenstern, B. Goldstein, H. Chon, I. Golda, Margulius-Cernăuți, I. Moscovici, M. Haimovici, H. Beniamin, Bercovici, Faibiș-București, A. Marcovici, M. Orenștein, Șvartz-Galați, Rosenberg, Leibovici, etc.

Balul a reușit admirabil, grație comitetului de organizare compus din d-nii N. Herșcovici, J. Haimovici, M. Gherner, B. Straminghe, etc.

Bufetul a fost amabil servit de către d-nele Herșcovici și Straminghe.

Vestitor

INFORMAȚII

x *Datorită ușurinței unui reporter al nostru, a apărut ieri știrea complect fantezistă despre „dispariția" d-lui institutor Victor Bogdan și despre unele fraude imaginare.*

Rectificăm știrea eronată și vom aplica sancțiuni reporterului vinovat.

x Comercianții Moritz Caufman și Filip Korn din str. Costache Negri fiind declarați în stare de faliment, au fost dați în judecată pentru bancrută simplă.

Procesul s'a judecat ieri în fața Tribunalului secția II.

Tribunalul a amânat pronunțarea pentru 4 Februarie.

x In oraș s'a lansat un apel, pentru înființarea unei Bânci vamale.

Proectul nu e semnat.

x FUNERALIILE LUI AT. TEODORINI— Ieri după amiază a avut loc trista ceremonie a înmormântărei regretatului Ath. Teodorini, fost director și profesor la Conservatorul de Muzică și Artă Dramatică din Iași.

Au azistat profesorii și elevii conservatorului dimpreună cu prieteni ai defunctului.

Conservatorul a depus o coroană.

Cortegiul a pornit de la locuința regretatului din str. Muzelor.

In Biserica Buna Vestire a vorbit d. Ing. Tocilescu din Brașov, care a relevat meritele defunctului.

Cortegiul funebru a străbătut străzile până la cimitirul Eternitatea, unde a avut loc înhumarea.

x MOARTE SUBITĂ— Intr'o cameră a hotelului Englez din str. Ștefan cel Mare a încetat eri din viață comerciantul M. Fischman din Kișinău.

Din ordinul Parchetului, cadavrul a fost transportat la morgă.

x MOARĂ DISTRUSĂ DE FOC.— In noaptea de 30 Ianuarie crt. un incendiu a distrus moara din com. Coarnele Caprei-Iași.

Focul a ținut toată noaptea, mistuind astfel întreaga clădire a morarei.

Pagubele sunt mari. Proprietarul morei era d. Vasile Grigoraș.

Din cercetările făcute, reese că focul a fost pus.

ULTIMA ORA

Se pregăteşte reîntronarea Kaiserului

Soţia împaratului se stabileşte la Berlin

— **„Berliner Zeitung Am Mittag" anunţă, că soţia fostului kaizer are de gând să se stabilească la Berlin, în palatul istoric al lui Wilhelm I de pe strada Unter den Linden, palat care a fost căpătat de familia Hohenzollern dela statul prusian.**

Se crede că, soţia fostului kaizer vrea să pregătească totul pentru înapoierea fostului împărat.

CONSFATUIREA NAŢIONAL-ŢARANIŞTILOR

Aseară s'a întrunit comitetul de direcţie al partidului naţional-ţărănesc. Au participat d-nii Maniu, Stere, Mihalache, dr. Lupu, M. Popovici, Halippa, Lucasievici etc. etc.

S'au discutat chestiile la ordinea zilei şi apoi s'a dat un comunicat pe care l-am publicat în ediţie specială. împreună cu alte fapte care au urmat.

Conform ordinului autorităţilor, nu mai revenim asupru acestei chestiuni.

Discuţia in c'uburile politice din Capitală este foarte animată.

*

La cluburile politice, au loc consfătuiri şi intrevederi.

Delegaţia permanentă a partidului iorghist a fost convocată pentru astăzi dimineaţă.

ACORDUL

ÎN CHESTIA DEZARMĂRII GERMANIEI

Paris 2 Acordul definitiv în chestia fortificaţiilor de la graniţa orientală a Germaniei, a fost stabilit astăzi între conferinţe ambasadorilor şi guvernul Reichului.

Vor fi distruse fortificaţiile de la Kuestrin şi Glotau şi 22 întărituri din regiunea Koenigsberg.

MASSARIK

VIZITEAZĂ GRECIA

Atena 2.— D. Massaryk, preşedintele republicei cehoslovace va vizita Grecia în cursul lunei Martie.

Complectarea guvernului german

Berlin 2.— Noul guvern Marx a fost complectat prin numirea deputatului naţional von Keidel ca ministru de interne, şi intrarea d-lui Hergt la departamentul justiţiei.

Cancelariatul s'a asociat la deliberările noului guvern în chestia declaraţiei de program care se va face Joi în Reichstag.

Grevă în Grecia

Atena 2.— Organizaţia automobiliştilor de pe linia Atena-Pireu a proclamat greva generală.

Mii de automobile au demostrat eri prin faţa Camerei, protestând împotriva concesiei făcute unei societăţi de transporturi.

Ruperea tratativelor

anglo-cantoneze

Londra 2.— Agenţia Reuter anunţă că tratativele de la Hankeu, între delegatul englez Sir Owalley şi guvernul cantonez, au fost rupte.

Situaţia se înrăutăţeşte.

PROTEST

CONTRA REGIMULUI DIN ROMANIA

Paris 2 — Liga Drepturilor Omului a convocat pentru astăzi la Paris o întrunire de protestare contra regimului abuziv din România.

In Bucureşti

nu se mai dansează!

Bucureşti 2.— Poliţia a făcut aseară o razzie pentru a constata dacă se aplică noua taxă asupra dansului.

S'a constatat că în multe localuri s'a renunţat la dans.

Deasemenea, numeroase şcoli de dans au fost închise.

Se poate spune că deocamdată în Bucureşti nu se mai dansează.

SERBAREA

HRAMULUI MITROPOLIEI MOLDOVEI

Astăzi fiind ziua întâmînărei Domnului, şi tot odată hramul Mitropoliei Moldovei, s'a oficiat în Catedrala Mitropolitană o ceremonie religioasă excepţională.

Soborul liturghisitor, format din clerul ieşan, a înconjurat pe P. S. S. Arhiereul Grigore L. Botoşeneanu, Vicarul Mitropoliei.

După oficiarea serviciului religios, părintele profesor Valeriu Iordăchescu a rostit o predică ocazională.

La această serbare a participat toată preoţimea ieşană, reprezentanţi ai autorităţilor precum şi un mare număr de credincioşi.

Incercare de jaf

în strada Pantelimon

Ieri seara un îndrăzneţ atac banditesc s'a comis în localitate.

Un individ bine îmbrăcat a venit la locuinţa d-nei Ana Goldenberg din str. Pantelimon. Dânsul a cerut locatarei să-i închirieze un pat.

La răspunsul acesteia că nu poate să închirieze nici un pat, individul a sărit asupra ei, punându-i mânele în gât.

D-na Goldenberg a căzut jos.

Atunci individul a încercat să fure unele lucruri de valoare.

La ţipetele locatarei au sărit în ajutor vecinii.

Prima venită, la locuinţa d-nei Goldenberg; o vecină, a fost şi ea izbită de bandit.

In urmă văzându-se inconjurat, banditul a ieşit în stradă reuşind să dispară.

Poliţia cercetează.

SPORIREA SALARIILOR AJUTORILOR DE PRIMAR

Hotărârile delegaţiei permanente. — Vor avea diurnă şi consilierii simpli

Membrii delegaţiei permanente a Consiliului Municipal au avut loc ieri o consfătuire sub preşidenţia d-lui primar N. Petrea.

După discuţiile urmate, ajutorii de primar au hotărât să-şi mărească salariile... în raport cu scumpetea crescândă.

Este vorba ca salariul unui membru din delegaţia permanentă să se urce la 15000 lei lunar, la care se va mai adăuga şi 10000 lei cheltueli de reprezentare, adica în total 25.000 lunar.

Salarul primarului va trece peste 20 000 lei, în afară de „cheltuelile de reprezentare".

*

Chestia măririi salariilor urmează să treacă prin Consiliul Municipal care se întruneşte Vineri după amiază.

Se vorbeşte şi de o diurnă specială de şedinţe pentru Consilieri; în acest scop se va a loca în bugetul pe exerciţiul 1927 o sumă importantă.

*

In acelaş timp din cercurile guvernamentale din Iaşi se anunţă că d. M. Negrutzi va interpela în şedinţa de Vineri a Consiliului cu privire la situaţia de la Primărie.

Rep.

Intrunire naţional-ţărănistă

in sectorul Metropoliei

Aseară a avut loc şedinţa săptămânală la clubul sectorului Metropoliei a partidului Naţional-Ţărănesc.

Sala era populată.

Au vorbit d-nii N. Cananău, Aniba Ciurea, M. Jacotă, Gh. Colcea, S. Talmaciu şi alţii.

Fruntaşii organizaţiei ieşene au expus situaţia partidului naţional-ţărănesc, arătând necesitatea organizărei sectoarelor pentruca cetăţenii să cunoască programul adevăratului partid democratic.

S'a discutat şi asupra modalităţei creierei unei cooperative de Credit Mărunt la care să contribue toţi membrii sectorului.

D. Colcea a cetit numeroase cereri de înscriere, care au căpătat adeziunea adunărei.

La orele 11 jumătate şedinţa a luat sfârşit anunţându-se o viitoare pentru Marţi 8 Februarie.

x D. prefect Axinte împreună cu d. M. Georgescu, consilier agricol, au plecat astăzi dimineaţă în com. Osoi-Iaşi, unde au asistat la serbarea şcoalei de acolo, cu care ocazie au fost împroprietăriţi un număr de săteni.

INFORMAŢII

x *Comitetul refacerei.*— Astăzi la prânz s'a întrunit comitetul de administrare a fondului refacerei.

D. Cerkez a cetit un raport şi a prezentat carnetul Băncii Moldova, din care rezultă că până astăzi s'au depus la bancă 825,000 lei şi plus circa 35,000 lei reprezentând dobânzile pentru banii care fuseseră în depozit la Banca Generală.

D-nii Cerchez preşedintele şi Mercuţă secretarul Camerei de Comerţ, au afirmat că noile sume încasate de la comercianţi în ultima vreme, se află în casa Camerei.

A rămas să se redacteze un proces-verbal.

x Prefectura de judeţ a primit astăzi dimineaţă o adresă din partea Ministerului de Interne prin care arată că toţi posesorii de bonuri de mână, chitanţe provizorii, procese-verbale, prin care ar putea dovedi că li s'a rechiziţionat vre'un obiect de către armată, în timpul războiului 1916-1918, cât şi cu ocazia campaniei contra Ungariei din 1919, şi care până în prezent nu le-au preschimbat în bonuri de rechiziţie definitive pot cere aceasta prin comisiile mixte de rechiziţie ale fiecărui cerc de recrutare, aflat în capitala de judeţ.

x **Noi inspectori în Invăţământul Secundar şi Normal.**—*Inspectori Generali*:

1. Enache Ionescu al învăţământului secundar.

2. Focşa Dumitru al învăţământului comercial.

Inspectori Şefi:

Stamboliu C. la Reg. XIII Iaşi.

Alexandrescu Al. la Reg. X Constanţa.

Inspectori Secundari:

Botez C. pentru l. română, Costin Lucia pentru pedagogie, Roiu Lucian pentru st. naturale şi geografia; Papadopol Dimitrie pentru l. franceză şi germană; Vidu I. pentru muzică, I. Dimitriu-Bârlad pentru desemn şi caligrafie, Bucovineanu Ion pentru gimnastică,

x La Brigada de urmărire au fost detaşaţi încă 3 subcomisari şi 30 de agenţi.

x Au fost găsiţi de poliţie într'o pivniţă părăsită din dosul casei din str. Rosetti 27, mai mulţi indivizi.

Ei au fost arestaţi.

x *Birourile de informaţii comerciale.*— Camera de Comerţ a luat dispoziţia ca pe viitor, birourile de informaţiuni comerciale să nu mai poată funcţiona fără autorizaţia specială şi controlul direct al Camerei.

Aceasta, pentru a se pune capăt situaţiei de până acum, când birouri neautorizate dădeau informaţiuni de complezenţă şi făceau une ori ca prestigiul ţărei şi al comerţului românesc să fie compromis în ochii străinătăţii.

x Din Piatra Neamţ se anunţă că Tribunalul a confirmat mandatele de arestare emise contra vestitului bandit Gh. Agafiţei şi a mai multor complici de ai acestuia.

Alţi complici care sunt rude cu Agafiţei, au fost puşi în libertate.

x **Teatrale.**—Agenţia Braşcu, aduce la cunoştinţa publicului că a pus în vânzare biletele următoarelor spectacole, ce vor avea loc în Sala Teatrului Naţional, la datele mai jos arătate:

Mercuri 9 Februarie:

Glafira, tragedie în 5 acte de Victor Eftimiu, în rolurile principale: Doamna *Agepsina Macri*, societară a Teatrului Naţional din Bucureşti dl. Victor Eftimiu etc.

Vineri 4 Martie:

Dama cu camelii, jucată de către ansamblul Teatrului Naţional din Bucureşti, în frunte cu Doamna *Marioara Voiculescu.*

Mercuri: 9, Joi 10, Vineri 11 şi Sâmbătă 12 Martie, *Concertele Enescu.*

Vineri 18 Martie, Marioara Ventura.

Cererile de bilete fiind mari, doritori de a asista la aceste spectacole sunt rugaţi a şi le procura din timp, întrucât nu este posibil a se face nici o reţinere.

x In com. Vlădeni-Iaşi a ars în ziua de 29 Ianuarie crt. casa femeei Ilinca Preda.

x Marcel Weinrauch a fost supus ieri unui nou interogator la Cabinetul I Instrucţie.

x **Decoraţii cu „Răsplata Muncii".**—Au fost decoraţi cu „Răsplata muncei" clasa I pentru serviciile aduse învăţământului: d-na Lucia Costin, profesoară şcoala normală fete Iaşi, d. C. Botez profesor liceul Naţional Iaşi, d. C. Stamboliu, d. I. Tufescu, d-na Apostolescu Eliza, directoare şc. profes. Iaşi, d-na Paula Petrea, d. Atanasie Ilarion, Ştefan Zanvel, Dimitrie Pescaru, Vasile Grigoraş, M. A Simionescu, V. Ştefănescu, Theodor Pantilimonescu, Maria Tulbure, Laura Gr. Roiu, Dimitrie Lambrino, Gh. Ţintilă, Ecat. Pescaru, Elena Popovici şi d-şoara Elena Şoltz.

x **La moartea profesorului Teodorini.**— Deoarece ultima dorinţă a mult regretatului A. Theodorini, a fost să nu i se ţină nici o cuvântare la înmormântare, Direcţiunea Conservatorului din Iaşi ne roagă să dăm publicităţii următoarea scrisoare din partea corpului didactic ieşan.

Domnule Director,

In numele *cercului didactic Iaşi* vă exprimăm Dv. şi colegilor Dv. sincere regrete pentru moartea valorosului nostru coleg şi mare artist ieşan Theodorini. Cu toţii ne amintim de frumosul său talent şi de frumosul său caracter, afabil întodeauna şi bun camarad. Vă rugăm a fi expresia acestor sentimente faţă de instituţia ce conduceţi şi cuvântarea Dv. sau a delegatului Dv. să fie şi în numele Cercului Didactic. Cu colegială stimă,

Prof. (ss) *I. Borcea*

x *De la Ateneul Tătăraşi.*— A 193-a şezătoare organizată de Ateneul Popular Tătăraşi, va avea loc Duminică 6 Februarie orele 3 după amiază, cu un bogat program artistic şi cultural.

In afară de recitări, muzică şi lecturi din capodoperele literaturii noastre, societatea corală „Gavril Muzicescu", de sub conducerea maestrului dirijor V. Popovici, va da un concert cu bucăţi alese.

Conferinţa va fi ţinută de distinsul nostru concetăţean d. profesor universitar *George Brătianu*, care va vorbi despre „chestiunea Mării Negre în Istoria Românilor".

x **D. prefect Axinte şi agitaţiile antisemite.**— „Adevărul" publică următoarele:

„Intr'o convorbire particulară prefectul jud. Iaşi, d. Axinte a declarat că agitaţia Ligii creştine ia proporţii atât de mari, încât ameninţă serios ordinea publică. Se ştie că dăunăzi d. A. C. Cuza s'a plâns în parlament împotriva d-lui Axinte, pe motivul că pune piedici acţiunii antisemite în judeţul Iaşi".

Elevi la învăţătura tipografiei se caută la Tipografia H. Goldner.

SPECTACOLE

— De câteva zile filmul dela Sidoli e acompaniat de cor. Se repreziută „Sora Albă" şi la anumite scene un cor cu elemente sobre, excelente, întovărăşeşte cu arii adecate desfăşurarea dramei. Spectacolul aceasta, devine mai plăcut, intens, mişcător în părţile dramatice, el capătă un farmec deosebit prin faptul ca şi auzul se delectează.

Muti mul ecranului devine mai animat, scenele devin mai însufleţite şi cântecele acele atât de bine adaptate şi atât de bine executate, mişcă puternic, impresionează adânc, răscolind sufletul spcetatorului.

Organizatorii acestor spectacole, merită toate laudele pentru aceste îndaosuri şi inovaţii care înfrumuseţează şi înalţă — în toată put rea cuvântului reprezentaţiile cinematografice.

ECOU

— D-na şi D-l Inginer Klepper mulţumec călduros pe această cale, rudelor şi prietenilor pentru urările făcute cu ocazia naşterei fiului lor.

Cea mai reuşită, cea mai impunătoare realizare cinematografică până astăzi

SORA ALBA

se reprezintă astăzi la Sidoli

Acompaniament de orchestră mărită —cor 15 persoane— orgă.

Al 2-lea film al programului cuprinde:

Sub mii de primejdii

dramă de aventuri americane

Circul Zoologic & Krateyl

Astăzi Mercuri 2 | 2 | 927 MATINEU ora 4

Seara Mare Reprezentaţie, Program Nou

Bundic Fakir Indian, *Gospodin Brusilov Călăreţ Cerkez de senzaţie, Călărie de plăcere* precum şi **3 Mari Lupte**

1) ROBINE Alsacia contra ROLAND Ceho Slovac
2) SUDACOF Siberia „ GASPAR Ungaria
3) COLEF Bulgaria „ KIRTOP România

Lupte foarte interesante fiind dat puterea rivalilor

Circul este bine încălzit

TELEGRAMA

„ANCORA"

Societate Română de Asigurări Generale

Direcţiunea Regională IAŞI

STRADA I. C. BRATIANU No. 166

La tragerea de amortizare din 1 Februarie 1927 a eşit la sorţi între altele şi poliţa de Asigurare Populară No. 16671 a D-lui **Iacob Weintraub** Şef Contabil la Societatea FERRUM *Iaşi* str. Lăpuşneanu 5.

Câştigând Lei 20.000 (douăzeci mii).

Rugăm dispuneţi achitarea.

Asigurarea ANCORA
Bucureşti

Maşini Agricole
Pluguri marca Poro Mistreţ
Maşini de gătit
Comptoare electrice Voltajul nou (200)
Cocks Silezian
Căzi şi sobe de bae
Cărbuni de forjă
Sulfat de Cupru, Englezesc, Marca Struguri şi Marca Kehnie.
Patine din cele mai bune se găsesc cu preţuri cele mai reduse

la „FERRUM"

FRAŢII WACHTEL & Co.

IAŞI, Strada I. C. Brătianu

BECURI

electrice, noul voltaj

cele mai solide, cele mai rezistente, din fabricile eele mai renumite: **Philips, Osram, Tungsram, Mazda Ferrowatt, Orion,** etc. mărci garantate, cumpăraţ mai eftin ca oriunde numai la Depozitul general

Zaharia Weiss

Piaţa Unirei

Faceţi cura cu Depurativul Salparil

Cel mai puternic depurativ al sângelui

recomandat contra maladiilor: *gută, litiaza renală, boli de piele, ecseme, boli sifilitice,* etc. şi în orice afecţiuni ale sângelui viciat.

Depozitul general: FARMACIA Dr. KONYA — IAŞI

in provincie, contra ramburs.

ŞTIRI DIN ŢARĂ ŞI STRĂINATATE

In preajma congresului U.O.R.

(Continuare din pag. I-a)

îndeplinit numai în urma efectuărei construcţiilor.

Dar puterile lor sunt prea slabe de a rezolva singuri, prin propriele mijloace, problema construcţiilor,—ţinându-se seamă de scumpetea de azi, de creditul pe piaţă, de dobânzile mari, de sărăcia instituţiilor financiare din ţară, cari în nici un caz nu pot întreprinde o operă de construcţie cu proporţii uriaşe, cari cere zeci de miliarde. Deci fără a jigni sentimentul naţional, după ce a examinat cu destulă chibzuinţă resursele financiare din ţară şi capacitatea acestora de a alimenta o întreprindere colosală, ofiţerimea de rezervă împroprietărită în centrele orăşeneşti, crede că *un apel la resursele financiare ale altor ţări* nu poate fi o înjosire, căci viaţa modernă cu multiplele ei nevoi, diferenţa de producţie, de ocupaţie — unele ţări fiind în mod firesc industriale, iar altele agricole, deci unele cu resurse financicre imense, iar altele numai cu bogăţii în natură — în mod fatal îi sileşte pe oameni la un schimb internaţional.

Războiul a secătuit resursele financiare ale Europei şi de aceea spiritul de înţelegere al vremei ne sileşte să cr dem că numai America va putea ajuta opera refacerei Europene, cu imensele sale capitaluri.

Unii pot obiecta că prin apelul la Americani ne vom face de bună voie tributarii lor; însă examinând lucrurile în fond, vom vedea că aparenţa înşală. Nu-i de cât un ajutor reciproc, desigur nu gratuit, ci combinat cu un venit firesc pentru creditori.

Dacă vom căuta alte soluţii care să satisfacă numai orgoliul nostru naţional, atunci viitorul apropiat ne va arăta că spiritul exclusivist este dăunător şi că în concertul popoarelor o naţiune nu poate forma un zid chinezesc, o citadelă în care orice acces din afară să fie prohibit.

Orice minte luminată, orice suflet de bună credinţă care nu urmăreşte binele său personal, orice om sincer nu poate tăgădui adevărul situaţiei economice şi financiare din ţara noastră, în care sânt atâtea de făcut; în cât este o minciună a spune că numai prin propriile puteri putem realiza consolidarea vieţei noastre economice.

A exclude concursul capitalului străin la opera construirei de locuinţe, care nu mai poate întârzia, (fiindcă criza de locuinţe produce atâtea conflicte între cetăţeni).

La fiecare colţ de stradă se aud murmure, semne de nemulţumire, de cari conducătorii ţării trebue să ţină seama, spre a nu se generaliza. Ofiţerii de rezervă împroprietăriţi — scheletul rezervelor militare — sânt în majoritate salariaţi, intelectuali, ale căror venituri fixe nu le permite să facă în vremurile de azi o operă de construcţie peste puterile lor. Statul fiind regulatorul vieţii sociale, este dator să intervină prin lege dând înlesniri în natură, cari nu pot în nici un caz îngreuia finanţele ţării; apoi să angajeze pentru construirea de locuinţe o societate de co strucţii străină, garantând solvabilitatea ofiţerilor în schimbul unor garanţii pe cari şi le ia statul asupra imobilelor debitorilor.

Ofiţerimea de rezervă nu doreşte împrumuturi, chiar când ar fi avantajoase, dela instituţiile noastre financiare, din mai multe şi serioase motive:

I. Capacitatea instituţiilor noastre financiare de a alimenta o operă colosală de construcţie în mod satisfăcător, este complectamente exclusă.

II. Orice societate de construcţie,—fie din ţară, fie străină — nu poate construi locuinţe eftine pe jumătate de preţ, cu toate înlesnirile oferite de stat, decât lucrând în stil mare în toată ţara.

III. Interesul ofiţerilor nu este numai de a obţinea împrumuturi avantajoase şi înlesniri garantate prin lege, cari să permită realizareu construcţiilor; ci interesul lor este în acelaş timp a avea cartiere higienice, moderne' ceeace poate face numai o societate care ia în întreprindere întreaga operă a construcţiilor. Aceste cartiere trebue să dea un aspect mai civilizat nenorocitelor noastre oraşe.

IV. Opera complectă a lucrărilor edilitare ca: pavaj, canalizare, luminat, încălzire centrală etc. nu se poate face prin slabele puteri individuale, prin împrumuturile pe care le-ar face fiecare în parte.

Apoi, într'o întreprindere în stil mare lucrările edilitare vor costa i comparabil mai eftin.

In sfârşit nu trebue uitat că aceste lucrări nu le putem lăsa în sarcina comunelor respective, când ştim cu toţii că primăriile nu sunt în stare, cu resursele de cari dispun, nici măcar să refacă distrugerile din timpul războiului, necum să mai ia asupra lor lucrări noi edilitare.

Deci ofiţerimea de rezervă are nevoie în rezumat de următoarele lucruri:

I. De o societate de construcţii străină, cu capital mare, care să şi ia asupra sa în cuprinsul întregii ţări, opera construirei de locuinţe şi a lucrărilor edilitare a cartierilor.

II. Statul să garanteze solvabilitatea debitorilor, în schimbul unor garanţii luate asupra imobilelor.

III. Statul să acorde reducere la transporturile pe C. F. R.

Rezolvarea problemei construcţiilor pentru ofiţerii de rezervă—şi de sigur şi pentru cei activi—nu se poate face decât în mod sincer şi cinstit, aşa cum raţiunea şi interesele noastre o cer.

Înrăutăţirea crescândă a stărei economice a ofiţerimei va avea consecinţe incalculabile pentru moralul ei şi pentru viitorul României; iar conducătorii ţărei, dacă vor să facă o operă trainică pentru ţară, trebue să se dezbrace de orice egoism care întunecă rapida înţelegere a prezentului şi viziunea limpede a viitorului.

Constantin Turtureanu

Lucrările Parlamentului

Votarea legei de organizare o. f. r.

CAMERA

Fac diferite comunicări d-nii *Citta Davila, Lazăr Popescu, V. V. Haneş, C. Dimitriu, Gonzalav Ionescu, I. Buzdugan, A. C. Cuza.*

Se votează cu bile, legea de organizare a căilor ferate. Rezultatul votului: 165 bile albe, 28 negre.

Se votează fără discuţie legea prin care se acordă un nou termen de două luni pentru plata datoriilor externe în valută forte.

Se ia apoi în discuţie legea pentru modificarea băncii regionale din Bucovina.

D. *Dinu Brătianu* combate proectul.

D. *C. Brădescu* îl apără.

Proectul e luat în considerare.

*

SENATUL

D. *General Coandă* face elogiul defunctului Cantacuzino-Paşcanu.

Mai vorbesc d-nii G. G. Mironescu şi Victor Baranga.

Şedinţa se suspendă în semn de doliu.

La redeschidere se constată că, lipsind ministrul industriei nu se poate discuta proectul de prelungire a consolidărilor petrolifere şi şedinţa se ridică.

Piaţa Valutară

Leul la Paris a cotat ieri 13,70; la Zurich 2,80

Devizele în Capitală au notat: Francul francez 7,30; belga belgiană 25,80; francul elveţian 35,65; lira engleză 892.50; dolarul 183.75; lira italiană 7 96, coroana cehă 5.47 Rentenmark 43.85

ASPECTE

(Continuare din pag. I-a)

alizarea dorinţelor noastre amoroase: fetele şi băeţii, forţează întâmplarea, pornind pe drumul Cytherei cu un ceas mai devreme...

E bine să se dea libertate amorului. Căsătoria va rămâne idealul pentru temperamentele calme şi productive, dar şi acei care nu au norocul de a-şi găsi o tovărăşie pentru tot timpul vieţii, vor putea să-şi afle mângâerea altfel decât pe un pat de ave tură profesională.

Rezolvirea chestiunii în acest sens e cerută imperios de cel mai elementar simţ de umanitate. Vremea lui Făt-frumos din lacrimă şi a Fetei din dafin, a trecut de mult: veacul raidului în avion Paris-Madagascar, cere consumarea vieţii cu o viteza cel puţin egală cu aceea a circulaţiei sângelui în trupul adolescenţilor de azi.

G. SPINA

Prinţesa Elena dezminte

întâlnirea cu prinţul Carol

Din Florenţa se dezminte o eventuală întâlnire între prinţesa Elena a României şi soţul său, fostul principe Carol.

Principesa Elena a declarat că vine în Italia numai ca să însoţească pe fiul său principele Mihaiu, la Rapallo. Apoi se va duce la Roma. De aci va reveni la Florenţa unde va sta până în momentul când se va reîntoarce în Patrie.

O căruţă cu cai sfărâmată de tren

— Conducătorul grav rănit —

Bârlad 2.—Locuitoru Paraschiv Bălţatu, din com. Satu Nou, jud. Tecuci, voind noaptea să treacă cu o căruţă cu cai linia ferată, pe la cantonul 25 între staţiile Tutova şi Ghidigeni, a fost surprins de trenul Bucureşti-Iaşi. Caii au fost omoraţi, Căruţa sfărâmată, iar Bălţatu grav rănit. Rănitul a fost internat în spital.

Se face anchetă.

SANDU

Tot în chestia asistenţei medicale gratuite

(Continuarea din pag. I-a)

a te bălăbăni de la un sat la altul în căruţe, cu câte un praf de chinină, puţină tinctură de iod şi o seringă drept medicamente şi instrumentar, nu e deloc recomandabil să-l obligi să o facă pe medicul eşit de pe băncile universităţei cu aşa năzuinţe şi idealuri frumoase...

DOCTOR

Nota Redacţiei.— La această argumentare nouă a d-lui Doctor, d. Ren, are de adăogat că, în toate direcţiile se tinde la organizarea pe baze sociale-ecuitabile, a vieţii omeneşti. Exemplul d-lui Doctor, cu ingineriі şi avocaţii nu răstoarnă obiecţiile d-lui Ren. Dimpotrivă. Toate instituţiile publice (şi chiar unele particulare) au servicii tehnice care concurează pe inginerii liberi profesionişti. Idem, toate instituţiile publice şi multe din cele particulare, au servicii de contencios. Ba mai mult; unele barouri au birouri de asistenţă judiciară, iar la unele instanţe judecătoreşti, în anumite cazuri, se desemnează (conform legii) avocaţi din oficiu.

In fine, în toate ramurile se observă un mers spre socializare, bine înţeles cu deosebirile firesti de ritm între diverele ramuri. Dacă ritmul e mai accelerat în ramura sănătăţii publice, faptul se explică prin caracterul social mai pronunţat al medicinei. Şi nimic în lume nu va putea întorna mersul natural al lucrurilor.

Funeraliile lui Nestor Cincu

Tecuci 1.— Eri a fost adus în localitate corpul neînsufleţit al lui Nestor Cincu. De la gară s'a format un impunător cortegiu care a străbătut Bulevardul, Str. Elena Doamna, etc. până la biserica Sf. Ion unde corpul a fost depus.

Ceremonia înmormântării a avut loc azi la orele 2. Au vorbit Dl. Anghelescu, în numele camerii, Dl. Av. Corou în numele Soc. Prevederea, dl. Gh orghiade în numele oraşului Tecuci, dl. Av. Balotou etc. Numeroase ins ituţii au depus coroane. O companie din Reg. 24 a dat onorurile.

După oficierea serviciului divin, rămăşiţele pământeşti ale lui Nestor Ciucu au fost s oborâte în cavoul familiei. Cavoul e situat în interiorul bisericii Sf. Ion care e zidită de T. Cincu.

Un public numeros şi select a ţinut să asiste le trista ceremonie.

Rug.

Constituirea noului guvern jugoslav

Se anunţă din Belgrad:

După tratative cari au durat două zile, Uzunovici a reuşit să formeze guvernul.

Noul aliat este partidul sloven al lui Koroset, care s'a hotărât aseară să participe la guvern, delegând trei membri.

Guvernul Uzunovici, pe lângă sprijinul partidelor radical şi slovan, va fi sprijinit şi de partidul german dizident din partidul lui Radici. De asemenea va fi sprijinit şi de grupul lui Liuba Ioanovici, fost radical dizident, care a fost primit din nou în partidul radical.

Ştefan Radici a declarat, că va duce o luptă acerbă contra noului guvern.

Efectele vaccinului Dick contra SCARLATINEI

Declaraţiile d-lui d.r. Ciucă

Se ştie, că şi la noi s'au făcut experienţe cu vaccinul dr. Dick din New-York ca vindecător al scarlatinei.

*

Un colaborator al nostru, a putut vedea o clipă pe d. dr. Ciucă, distinsul profesor si bacteriolog, directorul spitalului de izolare.

La o întrebare pusă, d. profesor dr. Ciucă a răspuns că rezultatul nu este încă cel dorit.

*

Intr'o discuţie cu medicii, d. dr. Ciucă întrebat despre eficacitatea vaccinului, a arătat că scarlatina în America, are o formă foarte uşoară, şi nu se aseamănă de loc cu cea de la noi.

Acolo vaccinul probabil chiar că dă rezultate bune.

*

Interesant este că în Statele-Unite nu există izolare pentru scarlatinoşi.

De ce?

D. dr. Ciucă a dat în această privinţă interesante amănunte la consiliul de higienă.

In America, populaţia ia singură toate măsurile de pază. Serviciul sanitar a făcut şi face o întinsă propagandă culturală perfect înţeleasă de toţi şi efectele sunt din cele mai bune.

REP.

x *Declaraţiile fiscale.*— Ministerul de finanţe a dispus prelungirea termenului pentru depunerea declaraţiilor fiscale de impunere până la 5 Februarie inclusiv.

x Tribunalul secţia II, a condamnat pe cârciumarul Ilie Copolovici din Tg. Frumos la 15 zile închisoare pentru bancrută simplă şi pe Moritz Stoleriu din şos. Arcu, tot pentru bancrută simplă la 1 lună închisoare.

Chestia remanierei

Se suprimă ministerele provinciale?

Se vorbeşte iarăş de o remaniere ministerială. E vorba ca d. Anibal Teodorescu, care a demisionat din postul de primar al Capitalei, să intre în guvern. D. Trancu-Iaşi va fi numit „ministru al municipiilor".

In schimb se vor suprima ministrii regionali, creindu se un singur „minister al ţinuturilor alipite.

INFORMAŢII

x *In reportajul de eri ralativ la moştenirea de sute de milioane, s'a strecurat o regretabilă eroare de tipar. A apărut cuvântul „beţivan" în loc de „bătrân".*

Credem că cetitorii au observat singuri greşala şi au înţeles că n'am avut nici decum intenţia de a jigni pe cineva.

x Ieri terminând pedeapsa de două luni, au fost eliberaţi din penitenciarul Galata indivizii Hersum Ipate şi Crucicor Ifrim, ambii din jud. Soroca com. Căprişti.

Aceştia au fost condamnaţi pentru-că în loc să se ducă la biserică, au făcut din lemn o mumie de drac, la care se închinau.

x *Invăţământul agricol la Iaşi.*—Rectoratul universităţii a cerut ministerului Instrucţiei ca învăţământul agricol universitar ieşan să fie tratat prin legea ce se proectează la fel cu cel din Bucureşti, atât ca personal didactic cât şi ca materii. Specificându-se numai că învăţământul agricol universitar de la Iaşi face parte din facultatea de ştiinţi aplicate, iar cel dela Bucureşti constituie o facultate agronomică universitară.

A mai cerut ca din comisiunea ce redactează proectul de lege definitiv să facă şi parte şi d-nii Agricola Cardaş şi Haralambie Vasiliu, singurii profesori universitari eşeni, care posedă cea mai veche experienţă în această direcţiune.

x Ce departe suntem de Algeria!

Studenţii de la facultatea de drept din Alger au făcut grevă pentru ca *nnul* (notaţi *unul singur)* din profesori nu-şi facă cursul, având o însărcinare la Paris.

Ministrul de instrucţie Herriot a numit imediat un suplinitor, pe care l'a expediat în 24 de ore ca să înceapă cursul.

x Comitetul eforiei şcolare a Conservatorului de muzică din localitate a contribuit cu suma de 15000 lei pentru înmormântarea regretatului Atanase Teodorini, fost director şi profesor al acestei instituţiuni.

x Firma „Fulgerul" din Iaşi a dat în judecată pe d. Iserzohn avocatul firmei Osram, pentru calomnie cerând 500.000 lei daune morale.

Firma ieşană fusese cerută în faliment de firm Osram sub motivul de a fi înstrăinat o parte din marfă.

Tribunalul respingând cererea firma ieşană a dat în judecată firma bucureşteană.

x Camera de punere sub acuzare urmează să judece opoziţia făcută de Parchetul de Vaslui contra ordonanţei de neurmărire date de Cabinetul de instrucţie de Vaslui, în cunoscuta afacere a asasinării avocatului Gh. Ivănescu.

Instrucţia a găsit că Manole zis Ciocoiu nu poate fi autorul crimei.

x *4 copii deodată.* — Femeia Dobrita Enache din Slobozia (Ialomiţa) a dat naştere la patru copii gemeni: doi băeţi şi două fete. Primul s'a născut mort, iar ceilalţi trei au murit la câte o jumătate de oră după naştere.

Femeia se găsea în a şasea lună a concepţiei şi este pe deplin sănătoasă în urma naşterii.

x INŞTIINŢARE.— Rog persoanele care posedă fotografiile de mai jos, să bine-voiască să mi le împrumute, având nevoe de ele pentru clişeele fotografice ce vor apărea în volumul II din „Iaşii de odinioară":

Gheorghe Panaiteanu Bardasare, dr. Tausig, Vasile Pogor, Zisu Felţ, Alexandru Mavrocordat (Muţunachi), Ioan Paul, Scenk, Ion Caragiani, Adela Gr. Cogălniceanu, general Petru Grecianu, preoţii Andri Panuş şi Gh. Possa, foştii consuli Pieţka şi Benck, institutorul Tincu, Jean Müller zis Cheval, artiştii: Atena Georgescu, Rădulescu Marin, Ghiţă Dimitrescu, Mihai Arceleanu, fraţii Levaditi, părintele Iroftei Maximovici, generalul Şerban Pascu, baroneasa de Neuschötz.

RUDOLF SUŢU
Iaşi—Srt. Păcurari

Spre ştiinţa cetăţenilor

S'a semnalat organelor de poliţie că nişte indivizi se dau drept şefi sau agenţi ai biroului populaţiei, ridicând buletinele servitorilor şi lucrătorilor, sub diferite pretexte. Acolo unde găsesc servitori sau lucrători fără buletine, ameninţă patronii cu darea în judecată şi cu rădicarea servitorilor.

Dacă patronii le oferă bani, primesc şi le promite că se vor reîntoarce pentru ai pune în regulă.

Biroul populaţiei nu are decât un şef de serviciu, pe d. Aurel G. Nicolau, iar delegaţi cu controlul şi catagrafia populaţiei, pe d-nii Gheorghe Dimitriu, controlor la biroul populaţiei şi Alexandru Flor impegat cari au carnete de recunoaştere în regulă cu fotografii.

Aşa fiind, publicul este rugat a pretinde carnete de recunoaştere persoanelor ce se prezintă pentru chestiuni referitoare la biroul populaţiei.

In cazul când nu le va arăta carnetele de recunoaştere cu fotografii, învestite cu sigilul oficiului, să-i dee pe mâna sergenţilor sau comisariatelor respective, anunţând imediat şi pe d. Nicolau şeful serviciului. de oarece acei indivizi nu sânt decât nişte exeroci.

Totodată, publicul să ştie că nici agenţii forţei publice nu au dreptul să deposedeze pe cineva de buletinele de populaţie sau actele de indentitate de cât pe cale legală în faţa şi în oficiul autorităţilor în drept.

Asemenea, patronii au obligaţie, în conformitate cu disp. art 32, 47 şi 48 din reg. pop., să anunţe în termen de 3 zile intrarea, eşirea, părăsirea sau dispariţia din servicu a servitorilor, a ucenicilor, a lucrătorilor sau amploianţilor angajaţi, depunând în acelaş timp la biroul populaţiei, str. Alexandri No. 3, buletinele sau actele lor de identitate; altfel sunt pasibile de penalitatea prevăzută de art 77 din reg pop. *care prevede 1000 lei amendă sau închisoare pentru insolvabili.*

Acei care deţin acte de indentitate ce nu le aparţin, comit un abuz pedepsit de lege.

Dr. H. Wechsler
Boli interne, Genito-urinare
Sifilis
DIATERMIE
pentru boli urinare, boli de femei, reumatism, nevralgii, migrenă, gută, diabet, boli de stomach etc
Consult: 8-11 a. m. 2-8 p. m.
IAŞI, str. Armeană 4

DOCTOR
L. HEITEL
MAMOŞ
De la clinicile din Berlin, Viena Frankfurt
Boli de femei şi naşteri
Str. Săulescu 2 (alături de Biserica Talparari)
Consultaţiuni 3—6 p. m.
Pentru săraci gratis zilnic.

BIBLIOTECA UNIVERSITĂȚII IAȘI

ANUL XXIII No. 5908 — 3 LEI EXEMPLARUL — VINERI 4 FEBRUARIE 1927

ABONAM...
Lei 1000
„ 500
„ 300 . .
Universității Loco

OPINIA

ZIAR POLITIC COTIDIAN

ANUNCIURI
se primesc la toate Agențiile de Publicitate și la Administrația ziarului
Iași—Str. Gh. Mârzescu 17

Memoriile lui Al. Marghiloman

Darea în judecată a guvernului Brătianu n'a fost cerută de nemți, ci de comitetul partidului conservator

Apariția memoriilor lui Marghiloman va fi un eveniment de librărie, dar și un eveniment politic de mare importanță, din cauza documentelor ce le conțin, cât și din pricina destăinuirilor și păterilor autorului despre oameni și lucruri.

Memoriile vor apare în București în cursul lunei Martie, la institutul grafic „Eminescu" în 4 volume. In principal se vor întinde asupra evenimentelor politice din perioada 1907—1922.

Două volume și jumătate sunt consacrate războiului 1914—1919 ; un volum este consacrat consecințelor războiului 1919—1922 ; iar restul (cam jumătate volum) epocei antebelice.

Publicația va cuprinde o ediție în românește și una în franțuzește.

*

Memoriile conțin multe lucruri picante. Dintr'însele, aur ola Regelui Ferdinand va ieși sporită. De altfel, cea mai mare parte din conținutul memoriilor, care privesc faptele Regelui, l-au fost comunicate la timp Suveranului de catre autor însuși.

*

D. Ionel Brătianu apare destul de frumos în memorii. Nu însă tot așa d. Vintilă Brătianu și mai ales Alecu Constantinescu, Emil Costinescu și generalul Iliescu.

Darea în judecată a unor membri din guvernul Brătianu care a pregătit și condus războiul nostru, n'a fost cerută de nemți cu ocazia păcii de București, cum credeam toți. Ea a fost cerută de comitetul partidului conservator la care a participat și Marghiloman șeful guvernului din 1918.

Propunerea a fost făcută de d-nii D. Nenițescu și Virgil Arion, miniștri giranți în guvernul dela București de sub germani, — pe baza unui bogat material cules de prin arhivele ministerelor, — susținuți de P. P. Carp și mai ales de T tu Maiorescu.

Toți aceștia cereau darea în judecată a guvernului Brătianu pentru intrarea în războiu, dar și pentru abuzurile cu materialele și cu banii statului făcute de miniștrii citați mai sus și de generalul Iliescu.

*

Marghiloman s'a opus energic la darea în judecată a guvernului pe motiv că a declarat războiu, obiectând că *„greșelile politice se expiază, nu se duc la bară"* ; dar a primit cererea să dee în judecată pe membrii guvernului vinovați de *reaua pregătire a războiului*, și mai ales pentru furăturile cu materialele și banii statului.

REP.

ASPECTE

„PATRIA RECUNOSCATOARE"...

Despre situația invalizilor s'au scris prea multe ; cu toate acestea guvernanții nu au găsit încă prilejul să satisfacă pe deplin dreptele cereri ale invalizilor și ale celorlalte victime ale războiului : văduvele și orfanii.

Este scandaloasă mizeria în care se sbat foștii luptători și urmașii celor morți dealungul fronturilor ; dacă există datorii morale, desigur că înlăturarea suferințelor acestor nefericiți este printre cele mai de seamă, și nu înțelegem încăpățînarea așa ziselor „foruri competinte" de a nu rezolva cât mai grabnic o problemă care apasă ca o rușine asupra țării întregi.

Dar lipsa de solicitudine a conducătorilor se dublează câteodată de o crassă neruș nare ; față de gloatele flămânde ale invalizilor, orfanilor și văduvelor, administrația întrebuințează aceleași mijloace ca și pentru liniștirea turbulentelor manifestații ale cetelor de bețivani conduși de șefii de sector cu prilejul campaniilor electorale.

Cu prilejul ultimului co gres din capitală, orbii și mutilații războiului au avut de înfruntat baionetele jandarmilor și patrile de pușcă ; trupurile slăbite de tuberculoză și de reumatizme au avut prilejul să simtă până unde merge lipsa de respect și ingratitudinea politicianilor.

Și totuși nu există serbătoare cu paradă, fără ca în cortegiul care defilează înaintea puternicilor zilei, invalizii, orfanii și văduvele să nu-și aibă locul ; decorul serbărilor cere și acest articol, devenit se pare indispensabil pentru cei cari se retrag apoi în saloane somptuoase la recepții cu șampanie și discursuri.

In Franța, victimele războiului au denumirea : „ceux qui ont des droits sur nous" ; și în adevăr drepturile lor sânt respectate și soarta lor se îmbunătățește continuu.

La noi, se găsesc fonduri pentru menținerea în străinătate a tuturor lichelelor regimului ; fonduri secrete există pentru aranjarea comploturilor comuniste, pentru întreținerea agenților secreți inutili și a celor provocatori cari primesc pe lângă leuri și onorurile decorațiilor.

Invalizii, orfanii și văduvele de războiu nu primesc nici până nea cea de toate zilele ; și când au îndrăzneala să-și ceară drepturile, drept răsplată li se oferă brutalitatea jandarmerească și injuriile polițiștilor.

Este un spectacol care caracterizează regimul și care, comparat cu cel din Franța, poate da de gândit detractorilor integrali ai democrației republicane.

G. SPINA

Instigația nefastă

pe chestia calendarului

Citesc în ziarul „Opinia" cu data de Vineri 28 Ianuarie, un articol foarte judicios al Părintelui Profesor N. Dărângă. Ceia ce arată sf. s'a în acel articol este o stare de lucruri ce ne roade zi cu zi și ne distruge încet dar sigur—ca rugina, care roade fierul. O durere grozavă trebue să umple sufletele tuturor celor ce-și iubesc credința și neamul, și din focul acestei dureri ar trebui să pornească lupta.

Se face propagandă pe chestia calendarului. Vrăjmașii poporului nostru speculează această chestiune în modul cel mai josnic. Și acest lucru se întâmplă mai cu samă în Basarabia. Am avut prilejul să discut cu un Preot de acolo, și mi-a spus categoric : „Poporul Ba-

(Continuarea în pag. IV-a)

Actualități politice

OAMENII ZILEI

D. Octavian Goga

ministra

de

Interne

O convorbire

In grămada de convorbiri politice din ultimul timp, s'a cam uitat una, de ordin mai secundar, totuși destul de interesantă.

E vorba de o convorbire între foștii miniștri de instrucție, d-nii Negulescu și dr. Angelescu, la adresa actualului titular la instrucție, d. Petrovici.

Se afirmă că foștii miniștri au complotat în toată regula contra reformei școlare a d-lui Petrovici. Și se spune că complotul va avea urmări serioase.

Y

PENTRU SPORIREA RAPIDĂ A LOCUINȚELOR

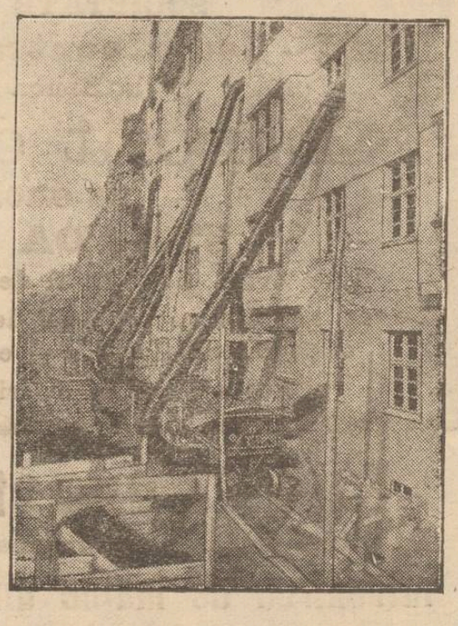

In marile orașe occidentale se construește și toamna și iarna, pentru a se ameliora criza de locuințe.

Dar în anotimpul rece și umed tencuiala nu se usucă. Această dificultate a fost înlăturată printr'un proc deu ingenios. Prin tuburi speciale, se transportă în toate încăperile aer fierbinte și pereții se usucă complect în două până la 4 zile. Astfel casa devine imediat locuibilă.

Orient și Occident

Literatul și conflictul anglo-chinez

Conflictul anglo-chinez preocupă pe toată lumea. In noua încurcătură, găsim perspectivă mare : e vorba de extremul orient ; ni se oferă subiecte de ipoteze îndrăznețe : invazia galbenă, frăția ruso-chino-japoneză, independența Indiei ; în fine avem cu ce ne exercita imaginația : Împărăția soarelui și a ceaiului, mandarinii, oamenii cu coadă, femeile cu picioare microscopice...

In adevăr, chestia aceasta chineză a ajuns de domeniu literar. Dovada e faptul că revista „Comoedia" din Paris a interviewat pe strălucitul scriitor și diplomat Paul Morand.

*

D. Paul Morand a fost șeful legației din Siam. Cunoaște deci orientul și era natural să fie întrebat asupra problemei ridicării popoarelor din răsărit. In cursul ultimei sale călătorii, d. Paul Morand a trecut prin China și a observat fierberea populației băștinașe.

„E sigur, spune scriitorul francez, că Europa și toată rasa albă și-au pierdut prestigiul în țările Asiei".

Ikuta Șoko, unul din fundatorii Ligii orientale, spune cam același lucru : „Civilizația occidentală, înecată în materialism este în ajunul scufundării..."

*

Orientalii au împrumutat armele noastre, și cu ajutorul lor astăzi ne combat și își permit chiar să ne disprețuiască. Prestigiul forței europene, în fața căreia orientalii s'au închinat atâta vr me cât o credeau de nein-vins, a început să scadă. Aceasta s'a întîmplat cu războiul ruso-japonez. Rușii au discreditat Europa atunci, iar acum lucrează tot contra ei, favorizînd insurecția galbenilor „Rusia întinde mîna Asiei, (a spus Zinoview în 1920, la congresul din Baku), pentrucă cele optsute de milioane de asiatici îi sunt necesare spre a dobori imperialismul și capitalismul european".

In ultima analiză, chestia se reduce la o problemă de forță, care se pune astfel : Europenii vor fi alungați din extremul Orient ? Conflictul nu s'a rezolvat încă. Dacă va fi în detrimentul europenilor, totuși ei trebue să vadă în nesuccesul lor un omagiu adus geniului occidental, căci galbenii nu i-ar fi învins dacă nu s'ar fi făcut discipolii și imitatorii Europei.

Cât despre invazia galbenă, puțini cred în posibilitatea ei. Poate chiar zii se vor închide iarăși cu ziduri. Și atunci vor cădea din nou în letargia milenară, vor rămâne în urmă. Și peste un secol sau două, occidentalii vor putea să le ocupe din nou porturile și să obțină garanții.

Toate ipotezele acestea le face Paul Morand fără Japonia. Noi credem că spiritul nipon va stăpîni de-acum înainte Asia, o va civiliza și organiza, cum altădată a fost organizată Europa de geniul roman.

Din toată lumea

Cum se lecuește timiditatea.— Un medic francez Filip Martinie, inventase un procedeu special pentru... lecuirea timidității. El vindea clienților niște cartoane pe care erau scrise cu litere fosforescente, diverse fraze, ca de pildă : „Vorbesc categoric", sau „Sunt stăpân pe mine" etc.

Clienții trebuiau să cetească noaptea, pe întuneric, frazele acestea menite să i lecuiască de timiditate prin suggestiune.

Nu știm dacă clienții s'au lecuit de timiditate, dar medicul era pe cale de a se lecui de sărăcie, când tocmai s'a trezit dat în judecată pentru excrocherie.

După pasionate desbateri, tribunalul din Paris a achitat pe inculpat.

*

Les-Majestate.— Marchizul Tokugava din Tokio a fost dat în judecată pentru delictul de les-majestate.

Vina marchizului e că în palatul său avea loc un bal tocmai când Mikadoul își dădea sufletul.

Acest proces ciudat provoacă senzație în toată Japonia, cu atât mai mult cu cât Tokugava e înrudit cu înalte personalități din lumea aristocratică și politică japoneză.

*

Blonde și brune.— Tribunalul din Wies-Oppen-Lerin (Germania) a judecat câțiva studenți care au sărutat cu deasila pe câteva fete, la o serbare publică.

Hotărârea tribunalului a produs o profundă nedumerire. Intr'adevăr, studenții care au sărutat fete blonde au fost amendați la câte 50 mărci amendă, pe când studenții care au sărutat fete brunete s'au ales numai cu 20 mărci amendă.

De ce această deosebire ? Nemțoaicele brune au protestat energic contra acestei hotărâri care le pune în inferioritate față de colegele lor blonde.

*

Isprava unor detracați.— La Chambéry (Franța) s'a întâmplat un fapt peste măsură de stupid. Doi tineri italieni au ucis o biată bătrână de 80 ani. După această ispravă, criminalii... au siluit cadavrul octogenarei ! Nici nu se poate act mai sadic...

*

Institutul Lenin.— La Moscova s'a inaugurat un institut special în memoria lui Lenin. E o clădire imensă, construită toată din materiale care nu pot arde și cu uși de oțel. Acolo sunt adunate tot soiul de cărți și manuscrise rămase de la Lenin sau care vorbesc despre rostul dictator.

UN NOU CANAL

ÎNTRE ATLANTIC ȘI PACIFIC

Motivul intervenției americane în Nicaragua

Publicul de la noi n'a prea dat atenție, fiindcă n'a înțeles motivul amestecului Statelor-Unite în tulburările din Nicaragua.

E vorba totuși de o chestie importantă.

Incă din 1916 Statele-Unite s'au gândit că, trecând anii, și pe măsura desvoltării navigației —canalul Panama nu va mai fi suficient ca să asigure Americei nevoile comerciale și militare. Va trebui deci sporită ușurința de trecere între oceanele Atlantic și Pacific.

Guvernul din Washington a încheiat un tratat cu Nicaragua, obținând autorizația a străpunge pe acolo un nou canal. Tot odată, Statele-Unite au închiriat pe 99 ani și punctele strategic necesare apărării viitorului canal.

Tulburările din Nicaragua primejduiau planul Statelor-Unite și de aceia s'a produs ultima intervenție militară.

Tot în chestia dominării navigației între cele două oceane, Statele-Unite au încheiat recentul tratat cu republica Panama, prin care micul stat devine un fel de vasal al Washingtonului. Dar și aici s'au iscat dificultăți de oarece parlamentul din Panama refuză ratificarea tratatului.

CRONICA DRAMATICĂ

de WRATISLAVIUS

TEATRUL NAȚIONAL

„Dac'aș vrea"

(piesă în 3 acte de **PAUL GÉRALDY**)

De ce — dacă te-a indispus un spectacol cu o zi înainte, te lucri aproape în silă, a doua seară la teatru ? Când mai natural ar fi, ca dorința de... compensație, să te facă mai nerăbdător, mai dispus de-a supra pune peste nemulțumirea trecută o impresiune agreabilă ? Sau cum se spune în limba vorbită : să-ți scoți din pagubă...

De ce ?

Explicația n'o găsim. Poate nici nu ne-am trudit de a-o căuta. Constatăm doar faptul, că Marți seara, ne-am dus la piesa lui *Géraldi* (care se juca pentru prima oară) într'o dispoziție similară cu aceia când faci o treabă din obligație.

Pentru a pleca însă mulțumiți. Cel mult cu un regret — pentru acei *mulți*, care au lipsit. Aceasta, credem, că nu e puțin lucru.

Cu atât mai mare este meritul autorului de a fi putut construi pe o temă banală o delicioasă comedie, cu cât ideia e atât de simplă.

Cui nu'i s'a întâmplat, măcar odată în viață, ceva similar ? Cine nu știe că ani întregi pot trece, fără să bănuești imensa fericire în care trăești ? Până'ntr'o bună zi, pe negândite, vine catastrofa. Fie că o întâmplare neașteptată'ți sfarmă idolul, fie că dintr'o nimica toată te desparți și... rămâi singur. In primul moment, poate nici nu reacționezi. Dar când te reculegi puțin și'ți dai sama de golul mereu crescând ce'ți pustește sufletul, întinzi atunci brațele și alergi, alergi disperat să prinzi din nou, ceia ce-ai lăsat să plece—cu atâta ușurință. Dacă reușești să repari nesocotința, cu atât mai bine. Dacă nu—și aceasta se întâmplă cele mai adesea-ori, ani de zile nu sunt de ajuns pentru a nivela, pentru a acoperi cu un strat de uitare golul cu care-ai rămas. Eroii din piesa lui *Géraldi* fac parte din prima categorie. La sfârșitul spectacolului, (cuvântul e luat în ambele senzuri) *Philippe* și *Germaine* își continua viața fericită în care i-am găsit la început. Cu deosebirea, că soții au învățat — fie-care câte ceva. El, că femeiei trebue să'i mai faci din când în când și puțină curte, iar ea, că... e foarte primejdios să te joci cu focul. O singură scântee sărită alătur de țintă și—catastrofa s'a consumat. Și cum în toate încurcăturile trebue musai să fie și câte-un țap ispășitor, care să plătească oalele sparte (ca să nu spunem : căruia să'i se spargă geamurile...) și aic vom găsi un biet minor, nătâng și gâgăuță, vărul doamnei, Dar nu. Noi nu putem trece complect peste indicarea... intrigi, ce se desfășoară de-alungul celor trei acte ale comediei lui *Géraldy*.

Cum am spus, soții *Philippe* (și Germaine) ghiftuiți de senin și liniște, încep să se plictisească.

Mai ales doamna, căreia o prietenă sosită pe neașteptate îi povestește episoade din multiplele ei aventuri. Ce e mai natural, decât dorința de a face la fel ? Și când amicul *Berthier* comite neghiobia de a spune femeiei, că nu e destul de provocătoare, evident că Germaine —fire de alt-fel foarte cinstită, va interpreta aceasta ca o jignire.

Va căuta să... provoace. Și

(Continuarea în pag. IV-a)

SALA SIDOLI
Astăzi în matineu și seara
SORA ALBA
Cel mai mare succes al ecranului
Acompaniament de orchestră — COR 15 PERSOANE și orgă
Adaos la Program:
Marele film american de aventuri senzaționale
SUB MII DE PRIMEJDII -
Atențiune: Spectacolele serale încep la ora 9½ și toată ziua rulează fără întrerupere

„COMERȚUL FORESTIER"
SOCIETATE ANONIMĂ ROMÂNĂ
IAȘI -- Sediul central str. Ștefan cel Mare 4
(la Banca Româno-Franceză)
Depozit de Cherestea
EN-GROS și EN-DETAIL
STRADA UZINEI No. 23
(vad comercial de cherestea de zeci de ani)
Bogat asortat cu tot felul de materiale lemnoase, servind prompt extrem conștiincios și cu prețuri mai eftine ca oriunde.
Facem mari înlesniri de plată fără nici o dobândă.

Sfatul Negustoresc

invită toată negustorimea eșană la

întrunirea de mâine dimineață în SALA SIDOLI

L drept că Dl. Primar Petrea va propune înlocuirea taxei advalorem, cu o alta pe greutate.

Trebuie însă ca întreg Consiliul comunal să se declare de acord. Ori, însăși Dl. Primar a declarat că în consiliu este un curent favorabil taxei advalorem.

Pentru a stimula pe acei cari în consiliu sunt pentru înlăturarea acestui bir nedrept, pentru a arăta că întreaga negusterime nu vrea să fie supusă la noi impozite și la șicane, Sfatul Negustoresc invită pe toți comercianții și industriașii la întrunire.

SOSIND UN NOU TRANSPORT
de UNT de PEȘTE
de NORVEGIA s'a pus în vânzare la
Farmacia WERNER
cele 3 Iodoferate pentru cura de iarnă
Unt de pește Iodoferat simplu WERNER
Tonic depurativ, nutritiv recomandat contra anemiei, scrofulosei, gutei, reumatism etc.
Unt de pește Iodoferat cu fosfor WERNER
Special contra rachitismului, limfatismului și reconfortant pentru copii și adulți slăbiți de munca intelectuală
Unt de pește Iodoferat cu mercur WERNER
Tonic depurativ și curativ p. reconvalescenți sifilitici
Depozit principal:
FARMACIA CONST. I. WERNER, IAȘI
Aprobat de Consiliul Sanitar superior și premiat

Fabrica de boiangerie și spălătorie chimică
„FULGERUL" din București
aduce la cunoștință numeroșilor industriași și comercianți că primește pentru văpsit în cantitățile cele mai mari, executăm în timpul cel mai scurt în orice culori. La cerere trimetem căruța fabricei spre a ridica comenzile.—Din culori închise facem culori deschise —Având o instalație modernă, executăm orice comandă în mod ireproșabil, în termen de cel mult 3 zile. Garantăm că nu mai reapar petele.
De asemenea primim lanuri și bumbacuri pentru văpsit cu Kilogramul. Prețurile cele mai convenabile. — Singura fabrică cu instalație mecanică pentru spălătorie.
Fabrica: Strada Dragoș No. 25
Filiale: Str. Lăpușneanu 15, Str. Cuza-Vodă 35
OSIAS SEGALL

DE VÂNZARE imobilul din strada Universității No. 8 aproape de piața Sf. Spiridon și imobilul din strada Apeduc No. 18 aproape de Piața Halei. Ambele cu înlesniri de plată.

DE VÂNZARE un aparat de întins aur (Walzmaschine) în stare bună, bun pentru dentiști sau giuvaergii. Se vinde foarte eftin.
A se adresa la ziar sub Dt.

Dr. H. Wechsler
Boli interne, Genito-urinare
Sifilis
DIATERMIE
pentru boli urinare, boli de femei, reumatism, nevralgii, migrenă, gută, diabet, boli de stomach etc
Consult: 8-11 a. m. 2-8 p. m.
IAȘI, str. Armeană 4

DOCTOR
Natalia Schleier
dela clinica din Viena
Specialistă în boli de femei și copii, Nașteri,
consult. 2—6 p. m.
Str. Vasile Conta 22

DOCTOR
E. GHELMAN
Specializat la Viena
Boli de Piele și de păr
Sifilis și Venerice
Tratamentul radical a blenoragiei acute și cronice prin Uretroscopia (Iluminatul canalului uretral) Electrolyza, galvanocaustica, vaccinoterapia.
Str. GÂNDU No. 1 vis-a-vis de Cinema Elisabeta
Intrarea prin stradela Talpalari.
Consult.: 9-10 a. m. și 2-7 p. m.
Duminică 11—12 a. m.

CERCUL JOCKEY-CLUB—IAȘI

Publicațiune

Se publică spre cunoștința generală că în ziua de 5 Februarie 1927, ora 4 p. m. se va ține licitație publică în localul Cercului din strada Carol No. 53, pentru închirierea cu începerea dela 1 Octombrie 1927, a întregului apartament dela parter în care se află astăzi localul de Cofetăria C. Vădescu, compus din 10 camere, curte, pivniță, magazii, instalație de lumină, apă și canal în curte.

Licitația va începe dela suma de lei 300.000. *Comitetul*

PIERDUT o legătură de șase chei găsitorul este rugat a le aduce la administrația acestui ziar contra recompensă de 200 lei.

PIERDUT livretul de armată contig 1922, actul de naștere, ouleinul de la biroul populației și un pașaport român sc.

Le declar nule și fără valoare în mânele oricui s'ar găsi.

BENOVICI BOIUM
str. Sft. Constantin
la Azilul de Bătrâni

TECHNICIAN DENTIST perfect în lucrări de aur și cauciuc numai prima forță; găsește post în laboratorul dentistului D. Grimberg-Moldvan Iași, se primește și un ucenic.

2000 lei ofer pentru procurare serviciu ca funcționar birou, expeditor, încasator, voiajor. Spirit organizator și energic. Posed garanți e materiale.
Adresa la ziar.

Excursia în Străinătate

a școalei Comerciale Superioare din Iași

Primim:

O inițiativă frumoasă pornită din mijlocul Corpului profesoral și al elevilor Scoalei Comerciale, a făcut să reînvie vechea tradiție a acestei școli, la, elevii ultimului an de curs să facă excursii în străinătate, pentru complectarea cunoștiințelor technice și educației generale.

In vremurile acestea de criză economică, încercarea e poate temerară și dificultățile prea mari a strângerei fondurilor necesare, cer un eroism atât din partea organizatorilor, cât și din partea celor chemați să dea concursul material. Dar importanța educativă-economică a acestor excursii, fiind atât de mare, viitorii pionieri ai comerțului și industriei Românești, fiind puși în contact cu realizările practice ale cunoștințelor teoretice, căpătate în școală, venind în contact și vizitând marile instituții comerciale și industriale, fac ca dificultățile ce le întâmpină să fie noi imbolduri de muncă și aspirați pentru realizarea dorinței lor.

Dacă ne gândim la rolul jucat, de absolvenții din trecut ai școalelor comerciale, ce s'au dovedit ca factori importanți în dezvoltarea vieței noastre economice, mai ales astăzi când retacerea economiei țării e problema cea mai însemnată ce o au de rezolvit conducătorii țării, educarea tinerilor viăstari, în aceasta direcție este o chestie de ordin general.

Excursia urmând a se face în Polonia, Cecho-Slovacia și Austria, țări cu o mare dezvoltare comercială și industrială, profitul elevilor din punct de vedere technic va fi incomparabil de mare, în raport cu micile nevoi materiale pentru care facem apel la marele public.

Spectacolele cinematografice bisăptămânale cu caracter instructiv, festivaluri artistico-culturale, organizarea unei loterii, împreună cu donații diferitelor instituți bancare și comerciale și aportul participanților, vor da posibilitatea realizării acestei excursii.

Cu cele mai bune speranțe, se face apel la binevoitorul concurs al publicului, care va ști să răspundă ca întotdeauna, dând astfel posibilitatea îndeplinirei unui lan frumos și util

Cunoștința lui Dumnezeu

prin natură și revelațiune

Conferința păr. Chirica la Ateneul Tătărași

Mercuri seara la orele 7 în sala Ateneului Tătărași Păr. *Chirica* Misionarul Mitropoliei, și-a dezvoltat a 6-a conferință religioasă: *„Cunoașterea lui Dumnezeu prin cele două căi: naturu și revelațiunea.*

Păr. Chirica în ținerea conferințelor, a introdus o notă nouă *muzica religioasă.*

Atât la început, execută cu corul său, anumite imne religioase, care prin misticismul lor, predispun admirabil sufletele ascultărilor pentru a urmări cu interes conferința; cât și la fine, sfârșește prin cântece religioase.

Amintind în linii generale conferința trecută: *Divinitatea lui Isus față de alți întemeitori de religii"* trece la noul său subiect destul de însemnat.

Sfinția Sa arată: 1) Ideia unei Divinități supreme a stăpânit și stăpânește conștiința întregei omeniri.

2) Precum fie care lucru din lume își are un făuritor, tot așa întregul Univers are un creator.

3) Acest D-zeu se poate cunoaște prin două căi: natura și revelația sau descoperirea Dumnezeiască.

4) Necredincioși au fost în toate timpurile care neagă pe D-zeu. Aduc rău omenirei. Natura e calea care prin prin: a) armonia ce domnește în sânul ei b) legile după care se conduc toate c) ordinea absolută ce domnește în totul în cer și pe pământ, d) minunata alcătuire a lumei: anorganice vegetale și animale e) relația admirabilă dintre operile externe ale naturei și dispozițiile interne ale omului, da, natura poate convinge pe orice om cu judecală, cu mult simț, că este un D-zeu, suprem legiuitor și conducător.

5) Afară de cartea naturei în care cercetătorii pot găsi numele Domnului scris pe minunatele ei pagini, există o *altă Carte a vieței omenirei.* Sf. Scriptură *sau Biblia.* Intrânsa s'a descoperit D-zeu întreg ca creator al Universului, al pământului, al omului, al plantelor, al tuturor vietăților. S'a descoperit ca Atot-puternic Atoate Știutor, Atot-Bun etc.

6) Prin glasurile străvechi și domoale ale Patriarhilor, prin glasurile de foc al Proorocilor prin blajinul și înțeleptul glas al lui Isus, D-zeu s'a apropiat și mai mult de omenirea întunecată, nepăsătoare, necredincioasă.

7) Această cale a descoperirei întărește mai ales pe cei credincioși în luptă contra necredinței. Credinciosul vrea simte că credința este vie în sufletul lui și deaceia voește ca pe D-zeu să-l facă prin viața Lui și semenilor săi a fi cunoscut.

In tot timpul conferințel sale Păr. Chirica s'a servit de po vestiri foarte importante.

Sala a răsplătit prin nesfârșite aplauze pe conferențiar și pe simpaticul cor creștin.

Azistent

x **Chestia măririi salariilor membrilor delegației permanente** a provocat oarecari frământări la primărie.

Intrucât delegația permanentă nu poate lua hotărâri în această privință, chestia va fi pusă într'o apropiată ședință a consiliului municipal.

Până acum nu s'au fixat definitiv normele după care să se facă sporirea salariilor.

x **La 11 Februarie, va avea loc la circul zoologic, o reprezentație extraordinară în folosul Marelui Azil de Bătrâni, din stradela Sf. Constantin.**

Azilul acesta este o instituț e ce merită toată încurajarea.

Numeroase furturi în localitate

D-na Viorica Gheorghiu dela școala Oltea Doamna a reclamat că din casă i s'au furat: un coș cu lenjerii și 3000 lei în bancnote.

*

D-na Maria Teodoru din str. Ghica 51, a reclamat că în lipsa de acasă i s'a furat o mare sumă de bani.

Banii se aflau într'un garderob deschis.

*

La d. Leon Grinberg din str. Căp. Păun, s'au furat cercei cu briliante un inel de valoare, genți de argint, 2 cuverturi etc.

*

In cursul nopții, necunoscuți au tăiat un geam de la ușa magazinului Iacob din str. Vasile Lupu 96.

Hoții fiind imprudenți, au scăpat jos geamul.

Din cauza zgomotului, proprietarul s'a trezit, dând alarma.

Hoții însă n'au fost prinși.

D. Liebling din str. I. Brătianu 137, a reclamat că din prăvălie i-a dispărut în plină zi, un val de stofă, de 15 metri. Sunt bănueli asupra unui comerciant, care a fost puțin mai înainte în prăvălie.

Din Podul-Iloae

Prețuri maximale— Printr'o ordonanță, primăria aduce la cunoștință următoarele noui prețuri maximale: carnea cușer 36 lei kg., carne obșnuită 28 lei, pâine albă 12 lei, pâine neagră 9 lei, peștele crap 40 lei.

Contravenție — Comerciantul Meer Leibovici din localitate a fost amendat cu 1000 lei pentru că la o inspecție făcută de către d. dr. Vasiliu medicul primar al județului, a avut în depozit limonadă murdară și sirop alterat.

Serbare școlară — In curând va avea loc în Com. Gropnița o serbare organizată de școala din acest sat, sub patronajul d-lui pretor Virgil Popovici din localitate. Se vor reprezenta două piesete și în urmă va urma balul.

Coresp.

INFORMAȚII

x *Corpul Comptabililor Iași* aduce la cunoștința membrilor săi că la data trecută neprezentând-se numărul legal de membrii, Adunarea Generală s'a amânat pentru data de Duminică 6 Februar când se va ține în localul Băncii Naționale la ora 10 a. m. cu ori ce număr de membrii prezenți.

Ordinea de zi va fi cea următoare:

1) Darea de seamă a Consiliului de Administrație pe anul expirat.

2) Citirea raportului cenzorilor pe anul expirat.

3) Aprobarea contului de venituri și cheltueli cât și a Bilanțului pe anul expirat.

4) Descărcarea Consiliului de Administrație și Cenzori de gestiunea sa.

5) Aprobarea proectului de Buget pe anul 1927.

6) Diverse.

x Postul de casier al Comitetului școlar de la liceul Național fiind vacant, informațiile asupra garanției ce trebue depusă și a orelor de serviciu, se pot lua în fiecare zi de lucru între 9—12 dimineața, la Cancelariei școalei.

x Din cauza unei rivalități de dragoste, femeile Catea Ciobanu din str. Roseti 12 și Maria Ionescu din str. Palat, s'au luat la ceartă și apoi la bătae, la colțul dintre strazile Ștefan cel Mare și Palat. Una din ele s'a ales cu capul spart și a fost internată în spital.

ULTIMA ORA

O ofertă de 30 miliarde lei

pentru exploatarea terenurilor inundabile

Tratative cu un consorţiu străin

Bucureşti 3.— Din sursă bună se anunţă că un consorţiu internaţional cu sediul principal în Germania a suggerat guvernului nostru oportunitatea şi avantajul de a se pune în valoare terenurile inundabile din România. Se ştie că numai pe valea Dunării sunt terenuri dintre acestea de sute de mii de hectare.

Consorţiul străin e dispus a oferi statului român treizeci de miliarde lei, în schimbul concesionării pe timp de 50 de anii a tuturor terenurilor inundabile. Suma va fi plătită anticipat şi integral.

Concesionarul va avea dreptul de liberă exploatare, iar după 50 de ani, terenurile vor rămâne în proprietatea statului romîn cu toate îmbunătăţirile şi instalaţiile făcute.

Guvernul socoteşte propunerea acceptabilă. Urmează tratative de amănunt.

Englejii vor lupta la Shanghai

Laburiştii aprobă politica guvernului

Londra 3.—Eri s'a întrunit consiliul de miniştri şi a decis să continue luarea de măsuri pentru apărarea Shangaiului.

*

D. John H. Thomas la întrunirea dela Reading, a făcut noui declaraţiuni în legătură cu politica Marei Britanii faţă de China. D. Thomas, fost ministru în Cabinetul laburist, a recunoscut că politica Marei Britanii găseşte întreaga aprobare la partidele din opoziţie. Partidul laburist formulează o singură dorinţă — evitarea oricărui război.

Prăbuşirea unui munte

Viena 3.— Din Triest se anunţă că lângă Roveretto s'a prăbuşit un munte peste linia de calea ferată.

Circulaţia a fost întreruptă.

Un cantonier a observat dislocarea de stânci şi a oprit în loc un tren de persoane. In aceiaşi clipă, întreg muntele s'a prăbuşit. Astfel, datorită cantonierului, s'a evitat o mare nenorocire.

Groaznic accident în gara Nicolina

Un muncitor decapitat

In gara Nicolina s'a întâmplat azi, în zorii zilei, o impresionantă nenorocire.

După trecerea unui tren de marfă spre Ciurea, cantonierul de la Frumoasa, a găsit pe linie un cadavru decapitat.

Cantonierul a dat alarma.

Trenul a fost oprit din mers.

Sosind şi autorităţile s'au început cercetările.

Capul cadavrului, a fost găsit rostogolit în şanţ.

Un locuitor din mahala a identificat cadavrul.

Este al lui Vasile Pavel de 19 ani, din mah. Frumoasa.

Din cercetări s'a stabilit următoarele:

V. Pavel s'a urcat în trenul de marfă în gara Nicolina.

Ajungând în dreptul casei sale a început să arunce lemne din vagon.

Zărind însă cantonierul a încercat să se ascundă printre lemne.

A alunecat însă şi a căzut între roate.

Din ordinul Parchetului cadavrul a fost dus la morgă.

O doamnă otrăvită

din greşala unui farmacist

Bucureşti 3.—D-na Florica Alexandrescu din str. Biserica Alexe 21, a trimis servitoarea să-i aducă un praf de sare amară.

Servitoarea a cerut purgativul de la farmacia Paraschivescu, din calea Şerban Vodă, dar din greşală i s'a dat o substanţă toxică.

D-na Florica Alexandrescu a luat praful şi s'a otrăvit. Ea a fost internată la spitalul Brâncovenesc. Se face anchetă.

Guvernul german

se prezintă astăzi în parlament

Berlin 3.— Guvernul german s'a întrunit eri în consiliu şi a redactat declaraţia program care va fi cetită astăzi în Reichstag.

D. Stresemann vrea să înceapă discuţia imediat asupra marilor probleme la ordinea zilei.

Imigrările în America

New-York 3.— Senatul american a hotărât să amâne cu un an aplicarea măsurilor noi în ce priveşte imigrările în Statele-Unite.

In anul în curs rămân în vigoare tot vechile cote.

Tren atacat

cu foouri de revolver

Bucureşti 3.— Din staţia Rodna se anunţă că acceleratul No. 204 a fost atacat cu focuri de revolver în timpul mersului. A fost găurit un geam dela vagonul restaurant.

Şedinţa Camerei Agricole

Maşini agricole pentru închiriere

Ieri dimineaţă s'a întrunit comitetul de direcţie al Camerei Agricole.

Şedinţa a fost prezidată de d. deputat D. Tacu, azistat de de d. Ing. Nazarie, directorul Camerei Agricole.

Au participat: Părintele Sava Popovici, deputat, C. Căpriţă, preşedintele Consiliului Judeţean, Teodorescu directorul regiunei Silvice, Dr. E. Iliescu, Inspectorul general zootechnic şi V. Cristea.

In urma referatului d-lui director Nazarie, s'a hotărât să se intervie pentru modificarea articolului 108 din legea administrativă care este în contrazicere cu legea Camerelor Agricole întru cât unele atribuţii ale Camerei sunt trecute asupra deţului.

Apoi comitetul de direcţie a destinat 250.000 lei pentru cumpărarea de maşini agricole care să fie trimise staţiunilor de închiriere din judeţ.

A rămas ca într'o viitoare şedinţă să se studieze propunerea făcută de d. C. Căpriţă pentru înfiinţarea unui depozit de maşini agricole, provenite de la casele de comision.

Şedinţa a luat sfârşit la orele 12 jumătate.

REP

Cum au fost modificate

impozitele pe proprietăţile agricole şi clădite

Instrucţiuni pentru aplicarea lor

Prefectura de judeţ a primit azi o adresă-circulară din partea Ministerului de finanţe, prin care se dau instrucţiuni cu privire la aplicarea noei legi a impozitului pe proprietăţile agricole şi clădite.

Legea veche a fost modificată, aşa că cu începere de la 1 Ianuarie 1927, se vor face noi impuneri.

Pentru proprietăţile agricole

Pentru proprietăţile agricole impozitul se va socoti la întreitul venitului înscris în matricole, stabilit la recensământul din 1923. Această sporire a venitului se va face din oficiu fără a se mai dresa acte de impunere.

Pentru proprietăţile de categoria 7 până la categoria 12 inclusiv, se vor face noi impuneri de către comisiuni pentru fiecare proprietate în parte.

Scăzăminte pentru greutăţi familiare se vor acorda din oficiu.

Scăzăminte pentru sarcini ipotecare şi pentrru pagube provocate de grindină şi inundaţii, se vor acorda fără deosebire numai dacă contribuabilii au făcut declaraţii.

Pentru proprietăţile clădite

Pentru proprietăţile urbane, în genere clădiri, cât şi pentru cele rurale care sunt folosite în exerciţiul unui comerţ, industrie sau sunt închiriate, impunerile se vor face pentru fiecare proprietate în parte.

Pentru clădirile închiriate şi pentru acele care servesc chiar proprietarului pentru un comerţ sau industrie, valoarea locativă se va socoti după contractele de închiriere, sau prin comparaţie.

Pentru impunerea terenurilor urbane la oraşe se va calcula un impozit pe 50 la sută asupra preţului cu care s'ar putea vinde.

Scăzămintele prevăzute de articolele 57, 68 şi 69 pentru greutăţi familiare şi ipotecare, se acordă numai contribuabililor care au făcut declaraţii de impunere conform art. 87.

Veniturile proprietăţilor agricole şi clădite vor intra în calculul venitului global pe 1927.

De la Cameră

Bucureşti 3.— In şedinţa de astăzi a Camerei, d. Iuliu Maniu va interpela guvernul.

Iar chestia pînei

O bursă de cereale la Iaşi

Astăzi la prânz o delegaţie de morari s'a prezentat din nou la primărie.

Erau prezenţi d-nii N. Gheorghiu şi I. Niculi, ajutori de primar şi Const. Căpriţă, preşedintele Consiliului Judeţean.

Iar soumpire

Morarii au arătat că urcarea preţului pânei nu mai poate suferi nici o întârziere; căci preţul grâului fiind într'o continuă urcare, le cauzează mari pagube.

O bursă de cereale

D. C. Căpriţă a arătat că în curând se va pune capăt situaţiei actuale şi se va înfiinţa de către Consiliul Judeţean şi Camera Agricolă o bursă de cereale, unde se vor înregistra toate tranzacţiile de grâu, după preţul zilei.

Morarii s'au declarat satisfăcuţi de înfiinţarea oborului de cereale, adăugând că ei de mult au făcut această cerere dar Camera de Comerţ n'a adus'o la îndeplinire.

D. Gheorghiu i-a invitat pe morari la şedinţa de astă seară a delegaţiei permanente când se va discuta chestia pânei.

REP.

INFORMAŢII

x Regretatul Atanase Teodorini fiind pe patul de suferinţă şi aflându-se în mare lipsă, s'a gândit să-şi sacrifice o vioară care îi era cu deosebire dragă pentru a realiza bani. A trimes printr'un ieşean vioara la Paris, dar nu-i s'a oferit decât 10.000 lei. Atunci Teodorini a refuzat să se despartă de instrumentul drag, preferând să suporte mai departe lipsurile.

x Mai multe persoane ne întreabă de ce nu vorbim despre recentul concert dat de d-şoarele Anghel la Teatrul Naţional.

Lămurim că nu ni s'a facilitat accesul la Teatru în seara concertului şi deaceia suntem în imposibilitate de a face darea de seamă.

Regretăm cazul, dar n'avem ce face.

x *Bisericeşti.*—Mitropolia Moldovei a confirmat numirea în postul de paraclisier al bisericei „Adormirea Maicei Domnului" pe d. Nic. Gavriliu.

— D. Ştefan Androni a fost numit cântăreţ la biserica din parohia Bălţăteşti (Neamţ).

— La mânăstirea Slatina (Fălticeni) a fost numit ieromonahul Iosif Anesie.

— Mitropolia Moldovei a confirmat numirea următorilor preoţi la Mânăstirea Neamţ:

Protosinghel T. Moisiu, Ieromonahul Visarion Crăciunescu, pr. Vladimir Barcovi, V. Filip, V. Creţu, V. Gh. Axinte, Ioachim Creţu, Marin Minea, Eug. Horhotă şi Gh. Gheorghiu.

x D. Prof. Em. Diaconescu, conferenţiar universitar, pleacă astă seară împreună cu doamna, la Paris, unde va rămâne trei luni.

x Aseară a avut loc o întrunire a patronilor şi lucrătorilor frizeri, sub preşedinţia d-lui C. Codreanu.

Au vorbit patronii C. Codreanu, P. Gheorghiu, V. Brucăr, V. Vrânceanu, I. Froimovici, H. Rachmil, I. Pricop şi lucrătorii N. Marian şi P. Gheorghiu, — protestând contra măririi cotelor impusă de casa meseriilor.

x *Pentru veteranii de la 1877.* — Biblioteca „Vocea poporului" din Iaşi strada Florea N. 1, se adresează pe această cale tuturor veteranilor care au luat parte la războiul cu Turcii din 1877, rugându-i să bine voiască a-i comunica pe adresa acestei biblioteci:

1) Numele şi Prenumele.
2) Localitatea şi data naşterei.
3) Regimentul, gradul ultim şi meritele militare.
4) Fotografia de atunci (1877) şi cea actuală (1927).
5) Să scrie fiecare câte o istorioară în legătură cu războiul acesta, sau o amintire, şi să o trimită bibliotecei, care cere toate aceste pentru a putea reuni într'un mare şi frumos „omagiu" cu ocazia împlinirei a 50 ani dela neatârnare — pe toţi veteranii care au luptat atunci şi care mai trăesc azi în România Mare.

Oare nu ar dori ei să se reunească într'un mare congres la Iaşi?

x In consfătuirea de aseară de la Camera de Comerţ s'a propus şi s'a redactat o moţiune în senzul ca să nu mai aibă loc întrunirea convocată pentru Vineri.

Insă moţiunea n'a căpătat adeziunea tuturor celor prezenţi, între care şi d. S. Chiuca.

Sfatul Negustoresc pregăteşte însă întrunirea de Vineri dimineaţă de la Sidoli, care va lua caracterul unei mari manifestaţii negustoreşti.

x *Pentru ajutorarea sinistraţilor.*— Comitetul de ajutorare a sinistraţilor, de sub înalta preşedinţie a M. S. Regina, a adus la cunoştinţă comitetului din Iaşi darea de samă asupra activităţei societăţei din anul trecut, arătând tot odată că s'a hotărât să se înceapă o acţiune mai intensă în acest scop.

De aceia în fiecare judeţ şi comună să se formeze câte un comisar activ compus din cinci persoane.

Comitetul din Iaşi a fost convocat pentru astăzi după amiază la Prefectura de judeţ, pentru a se proceda la alegerea comitetului activ.

Comercianţi şi Industriaşi IEŞENI

VENIŢI CU TOŢI LA

INTRUNIREA

DIN SALA SIDOLI

Vineri 4 Februarie ora 10 dim.

A lipsi înseamnă o trădare propriilor voastre interese

VENIŢI CU TOŢII

„ANCORA"

Societate Română de Asigurări Generale

Sediul: BUCUREŞTI Calea Victoriei No. 1 (Palat propriu)

Direcţiunea Regională IAŞI

STRADA I. C. BRATIANU No. 166

Capital şi Rezerve preprii peste 52.000.000 Lei

REZULTATUL TRAGEREI DELA 1 FEBRUARIE 1927

Procedându se la tragerea 17-a lunară în faţa delegatului Onor. Minister de Industrii şi Comerţ şi asiguraţilor Societăţei, s'au amortizat prin tragerea la sorţi poliţe de asigurări populare pe viaţă în valoare de Lei 20.000.— fiecare.

Au eşit la sorţi şi au fost achitate următoarele poliţe:

Lei 20.000.— Pol. No. 16671 IACOB WEINTRAUB IAŞI, str. Lăpuşneanu 5. Şef Comp abil la Soc. „Ferrum"

Lei 20.000.— Pol. No. 13077 Anicuţa Petrescu Bucureşti, str. Minotari 12

Lei 20.000.— Pol. No. 32223 David Roitmans Cernăuţi, str. Romana 16

Lei 20 000.— Pol. No. 14888 Henriette Feld Bucureşti, str. 13 Septembrie 8 care împreună cu:

Lei 1 020.000.— plătiţi până în prezent fericiţilor câştigători la asigurări populare fac

Lei 1.100.000.— în total.

Viitoarea tragere va avea loc la 1 Martie 1927

Circul Zoologic & Krateyl

Astăzi Joi 3 Februarie 1927

Seara Mare Reprezentaţie, Program Nou

Bundic Fakir Indian, *Gospodin Brusilov Călăreţ Cerkez de senzaţie, Călărie de plăcere* precum şi **3 Mari Lupte**

1) ROBINE Alsacia contra KIRTOP România
2) ROLAND Ceho Slovac GASPAR Ungaria
3) SUDACOF Siberia „ COLEF Bulgaria

Lupte foarte interesante fiind dat puterea rivalilor

Circul este bine încălzit

România

Corpul Portăreilor Trib Iaşi

PUBLICAŢIE No. 14

Anul 1927 luna Ianuarie 31 zile

Se publică spre cunoştinţa generală că conform Jurnalului Trib. Iaşi S. III a No. 680 | 927 în ziua de 11 Februarie 1927 ora 9 (nouă) a. m. se va vinde prin licitaţie publică averea gajată a Societăţei Tricota din Iaşi prevăzută în inventarul ce face parte integrantă din contractul de deschidere în cont curent garantat cu gaj comercial şi anume: maşinele, uneltele şi toate accesoriile şi mobilierul fabricei „Tricota" reprezentat prin D-nii E. Pomârleanu, Jose Gleizer, Leon David şi M. Goldenblak.

Vânzarea se va face la faţa locului în Iaşi str. Sf-tu Andrei No. 12, începându-se licitaţia de suma de 100.000 lei pe bani gata şi în asistenţa grefierului respectiv, la cererea Băncei Moldova Iaşi. Inventarul averei se află la dosarul vânzărei.

Şef Portărel, Bazali

Secretar, Stănescu

DOCTOR IN MEDICINĂ

M. WECHSLER

Specializat în Franţa în

ARTA DENTARĂ

Boli de gură şi de dinţi

Consult. 9-12 şi 2-7 p. m.

IAŞI, Str. Ştefan cel Mare 13

Casele Leon Mayer

DOCTOR

Tr. Mihailescu

asistent universitar

chirurg secundar gynecolog la spit. Maternitatea

BOLI DE FEMEI, GENITO-URINARE-SIFILIS

Str. Lăpuşneanu No. 18, etaj

Telefon No. 164

Consult. 1—3

PROTOGHEROV N'A FOST ASASINAT

Viena 3—„Neue Freie Presse" află din cercurile macedonene că ştirea despre asasinarea lui Protogherov, şeful revoluţionarilor macedoneni, nu corespunde realităţi.

De altfel, dezmintirea acestei ştiri a venit şi din Belgrad.

Pentru libertatea presei

Bucureşti 3.— Aseară la ora 5 d. Virgil Madgearu a dezvoltat o conferinţă la cercul de studii al partidului naţional-ţărănesc.

Oratorul a vorbit despre regimul ilegal sub care este pusă presa şi a arătat că proectul guvernului împotriva presei este anticonstituţional.

Au vorbit şi alţi oratori care au cerut respectarea libertăţii presei.

ŞTIRI DIN ŢARĂ ŞI STRĂINĂTATE

Instigaţia nefastă
pe ohestia calendarului

(Continuare din pag. I-a)

sarabean a primit una din cele mai grozave lovituri. Or ce ar fi suferit, dar schimbarea calendarului nu“ !

Este o vorbă românească „Păzăşte-mă Doamne de prieteni, că de duşmani mă păzăsc eu“.

Credinţa strămoşească apare acum ca o mare sbuciumată de furtună.

Cum s'ar putea zădărnici această propagandă ? cum s'ar putea linişti furtuna ??

Printr'un control sever executat de autorităţile competinte şi printr'o contra-propagandă. Şi pentru una şi pentru alta sunt multe mijloace care ar putea da rezultate bune. Misionarii credinţei, pretorii de plăşi şi învăţătorii să înceapă lupta. Domnii care fac politică, să se deplaseze la sate—aşa cum s'au deplasat cu ocazia alegerilor—şi să demonstreze sătenilor rostul îndreptării calendarului, cu acelaş foc cu care le cereau voturile.

Semnalul de alarmă dat de părintele Dărângă, trebue să zgudue sufletele creştineşti şi să se pornească din răsputeri propaganda pentru a se lumina pe ignoranţi în chestiunea calendarului.

Numai atunci când acest lucru va fi pe deplin înfăptuit, vom putea spune: „S'a liniştit furtuna“ !.

MARIA V. MÂNDRU
învăţătoare

Dela Liga Naţiunilor

Din Geneva se anunţă:

Guvernul jugoslav a înfiinţat o delegaţiune permanentă pe lângă Liga Naţiunilor şi a numit ca şef al ei pe d. Alexandru Voukt hevitch, şef de cabinet al fostului ministru al afacerilor străine, d. Nincici.

D. Vouktch vitch îşi va prezinta zile acestea scrisorile sale de acreditare secretarul general, Sir Eric Drummond.

Incendiu la Borsec

Corespondentul din Piatra N. ne comunică că un violent incendiu a distrus în intregime via Z. Şmilovici din Borsec.

Focul a luat naştere de la un coş necurăţit.

Alte falimente la Fălticeni

Fălticeni 3.— Am anunţat recenta declarare în faliment a comerciantului Nathan Haier.

Azi s'au introdus noi cereri în faliment contra comercianţilor: Girard Francisco, Iosub Simon, Societatea Energia, Vasile Arsenie (Rişca), Vasile Cocoş (Negoteşti), Ilie Barboro (Bălen), şi Şmil Ringhelst in (Horodniceni). NOIR.

Ultima versiune
în chestia remanierei

In cercurile guvernamentale din Capitală se dă ca certă soluţionarea problemei remanierii pentru sfârşitul săptămânei viitoare.

S'ar fi stabilit deocamdată trecerea d-lui Anibal Teodorescu la ministerul justiţiei al cărui titular actual d. Cudalbu, urmează să treacă la ministerul muncii.

D. M. Berlescu va continua a face parte din guvern ca ministru de stat fără portofoliu.

D. Gr. L. Trancu-Iaşi, ministrul muncii şi ocrotirilor sociale, va lua primariatul Capitalei, devenind, în acest caz, ministru fără portofoliu, cu drept de a lua parte, cu vot consultativ, la dezbaterile consiliului de miniştri.

Întârzierea remanierii e provocată de votarea unei legi cu articol unic care să dea acest drept primarului municipiului Bucureşti.

D. Anibal Teodorescu va depune jurământul Joi 10 Februarie, dată la care se va face şi instalarea d-lui Trancu-Iaşi ca primar al municipiului.

Inspectori cu duiumul !

La ministerul muncii au fost numiţi peste 150 de inspectori diurnişti, cari n'au nimic de lucru. Ei colindă ministerele fără nici un rost. A fost nevoe ca d. Trancu-Iaşi să dea un comunicat prin care se atrage atenţiunea că ministerele mişună de inspectori diurnişti dela muncă şi că e nevoe de o legitimaţie personală pentru a fi crezuţi.

BANII REFACEREI

D. Cerchez a anunţat că a depus la Banca Moldova cei 825,000 lei ai căilor ferate, plus 34,000 lei dobânzile.

Sânt calculate dobânzile exact de la data şi pe măsura depunerilor, până la 1 Februar ? Ar trebui specificat.

Apoi, în ultimele două luni s'au făcut noui încasări. S'a spus că aceste încasări nu-s depuse la Banca Moldova, ci se află în casa Camerei de Comerţ.

E vorba de o sumă de circa 400 000 lei. De ce nu se depune suma, şi se pierd procente de 14 la sută ?

Ar trebui specificat şi acest punct.

x In noul minister jugoslav al d-ui Uzunovici, ca ministru de externe a fost menţinut d. Ninko Perici.

Aplicarea legei pentru Radiofonie
Un aparat confiscat

Comisiunea pentru aplicarea în Moldova a legei pentru instalarea şi folosinţa staţiunilor şi posturilor Radio Electrice,—fiind înştiinţată că în str. Cost. Negri 4, s'ar afla instalat un aparat Radio, fără autorizaţia cuvenită, a hotărât confiscarea lui.

Luând autorizarea justiţiei, comisiunea a făcut o descindere la casa sus menţionată. Intr'adevăr, la d. Iosif Clingher, proprietarul unei fabrici de lingerii s'a găsit un aparat radio fonic.

In conformitate cu dispoziţiile legei, aparatul a fost confiscat. Actele vor fi înaintate Parchetului.

Isprăvile bandei POPA

Furturile comise în oraş Şeful bandei a evadat

In urma cercetărilor de la comisia V, spărgătorii arestaţi în Tataraşi au fost înaintaţi brigăzii de urmărire, pentru complectarea cercetărilor.

Evadarea lui Popa

D. comisar Vasiliu, şeful poliţiei judiciare, a luat o nouă serie de declaraţii amblor spărgători: Gr. Grigoriu zis Tirfichi zis Pomârleanu şi Const. Bejenaru.

Aceştia au denunţat pe complicele lor Dumitru Popa zis Cârnu, care nu se afla în Iaşi.

Au fost trimeşi agenţi în urmărirea lui şi a fost arestat la Tecuci. Fiind adus cu trenul spre Iaşi, pe drum a reuşit să evadeze.

Acum el este urmărit la Vaslui şi Bârlad.

*

Spargerile comise

După ce au fost trecuţi prin roată filiera cercetărilor, spărgătorii au mărturisit toate furturile comise în tovărăşia lui Popa, prin spargere.

Astfel banda Grigoriu, Bejenaru şi Popa a comis următoarele furturi:

La locuinţa comerciantului Moisi Şmilovici din str. Spitalul Paşcanu 27; la locuinţa d-lui Const. Drăghici str. Răchiţei 10; Ion Popa din str. Rojniţă 10 şi Const. Pintilie din str. Palat 6.

Aceiaşi bandă a încercat şi spargerea de la d. Gheorghe Iacob din str. Vasile Lupu 66, când a fost prins Grigoriu zis Tirfichi.

Descinderile

In urma acestor mărturisiri poliţia a făcut o serie de descinderi la locuinţele celor arestaţi din str. Stejar, unde s'a găsit un bazar al lucrurilor provenite din furturi.

Păgubaşii chemaţi la poliţie şi-au recunoscut lucrurile; aşa că le-au fost restituite.

*

Ieri după amiază d. subcomisar Ciuceanu de la Brigada de Urmărire, a formatun voluminos dosar.

Astăzi duuă amiază spărgătorii au fost înaintaţi Parchetului.

Grigoriu şi Bejenaru au fost supuş unui nou interogator, după care au fost depuşi la penitenciarul Galata.

Afacerea a fost trimisă spre rezolvare Cabinetului II Instrucţie.

REP.

MIJLOACELE DE COMBATERE A SCARLATINEI
Observaţiile d-lui dr. Ciucă. Procedeul Milner şi procedeul Dick. Ce spune d-rul Cazacu. Un elogiu adus presei

La conferinţa ce a avut loc eri la regiunea sanitară, sub prezidenţia d-lui dr. Cazacu, medicii comunali în documentatele lor rapoarte cu privire la combaterea scarlatinei, şi-au comunicat observaţiile cu privire la cele două sisteme de combatere: Milner şi Dick.

D. profesor doctor Ciucă a adăugat că sistemul Milner nu înseamnă imunizarea, ci căutarea neîntreruptă a celor bolnavi—pe când doctorul Dik crede în imunizare prin procedeul său.

Pentru a se cerceta şi mai de aproape vaccinul Dick d. profesor Ciucă va începe o serie de experienţe prin injecţii intravenoase, ceia ce cere şi doctorul Dick.

*

D. dr. Cazacu, a făcut remarca, că epidemia din Iaşi, a găsit o perfectă asemănare cu cea din Varşovia.

La noi caşi în capitala Poloniei, epidemia a început în luna Iunie şi proporţional, cu aceiaşi putere.

Medicii din Varşovia, în concluziile lor, se arată pesimişti, cu privire la serumul Dick.

*

Vorbindu-se de alarma dată de presă cu privire la întinderea scarlatinei, d. profesor Ciucă a adus elogii presei, zicând că această alarmă a adus o deşteptare a populaţiei, pentru a lua cuvenitele măsuri de precauţie.

La această părere s'au unit toţi medicii.

x **Teatrale.**—Agenţia Braşcu, aduce la cunoştinţa publicului că a pus în vânzare biletele următoarelor spectacole, ce vor avea loc în Sala Teatrului Naţional, la datele mai jos arătate:

Miercuri 9 Februarie:
Glafira, trag die în 5 acte de Victor Eftimiu, în rolurile principalo: Doamna *Agepsina Macri*, societară a Teatrului Naţional din Bucureşti dl. Victor Eftimiu etc.

Vineri 4 Martie:
Dama cu camelii, jucată de către ansamblul Teatrului Naţional din Bucureşti, în frunte cu Doamna *Marioara Voiculescu.*

Mercuri: 9, Joi 10, Vineri 11 şi Sâmbătă 12 Martie, *Concertele Enescu.*

Vineri 18 Martie, Marioara Ventura.

Cererile de bilete fiind mari, doritori de a asista la aceste spectacole sunt rugaţi a şi le procura din timp, întrucât nu este posibil a se face nici o reţinere.

x In legătură cu incendiul izbucnit zilele trecute la Reg. 8 Obuziere din Roman, Parchetul militar din localitate a arestat doi soldaţi.

Ei sunt originari din Tatar Bunar şi sunt cunoscuţi ca având idei revoluţionare.

Parchetul militar are bănuieli că incendiul de la Roman ar fi opera unui comitet revoluţionar terorist din Basarabia.

INFORMAŢII

x Un ziar din Capitală în legături strânse cu guvernul, anunţă că zilele acestea se va produce o nouă scrisoare a Suveranului către Parlament.

x O chestie de...dezinteresare.—*Părintele Ţincoca pretinde că a fost numit inspector, fără nici un soi de angajament politic.*

Bine. Vom vedea,

Dar mai pretinde că, prin întrarea în slujbă sub averescani, ...serveşte dezinteresat patria şi neamul.

Pardon !

Adica, averescanii nu puteau face serviciu de inspectorat şcolar, fără concursul extraordinar al d-lor Stamboliu şi pr. Ţincoca ?

Oare ocupînd locurile altora, noii inspectori fac economie bugetului ? (Ca să fie... dezinteresare desăvîrşită).

In mod obişnuit, membrii unui partid nu primesc slujbe sub guvernarea altui partid, fiindcă se opun deosebirile de concepţii, program şi metodă.

Dar trăim vremuri noui pe care d. Iorga, la un moment dat, le-a botezat cu un nume foarte suggestiv.

x *In „Opinia“ de mâne: „Cazul Cerchez—D. Madgearu denunţă ministrului Meissner abuzurile secretarului general de la industrie“.*

x *Pentru muzeul agricol.*— Eri după amează, a avut loc la Universitate o consfătuire cetăţenească convocate de d. prof. Cardaş.

S'a hotărât înfiinţarea unui mezeu agricol şi de industrie casnică al Moldovei întregite, deschis în permanenţă. Muzeul va fi organizat în cercul fostei expoziţii dela Copou.

S'a mai hotărât o intervenţie la Primărie şi la centru de a se opri Parcelarea locului fostei expoziţii.

„Viitorul“ anunţă că s'a hotărât ridicarea unei statui lui Alexandru Constantinescu. Comitetul de iniţativă va fi prezidat de d. I. I. C. Brătianu.

Sâmbătă 5 Februarie
MARELE BAL AL SOCIETĂŢEI DE SPORT ŞI MUZICĂ
Mari pregătiri

x A apărut în localitate „Solia Moldovei“, foaie bilunară de propagandă culturală, scoasă de Ateneul popular Tataraşi.

Colaborarea I. P. S. S. Mitropolitul Pimen, N. Iorga, I. Simioneacu, I. Găvănescul, Mihail Sadoveanu, Dr. P. Cazacu, N. A. Bogdan, colonel C. Manolache, pr. P. Chirica, dr. N. Cădere etc.

Noul confrate apare sub direcţia d-lui C. N. Ifrim şi are ca prim-redactor pe d. G. Răcoare.

x Constatându-se o lipsă de peste 100,000 lei la oficiul poştal Săveni, Dirigintele V. Dudac a fost înlocuit.

x 250 studenţi dela facultatea de drept din Iaşi au cerut Decanatului să li se aprobe o sesiune extraordinară în Aprilie sau Mai.

x Aflăm cu plăcere că Duminică 6 Februarie a. c., va avea loc la Roman cununia religioasă a d-lui farmacist Traian Th. Jellea fiul concetăţeanului nostru Theodor Jellea farmacist, cu d-şoara Maricica Valter fiica marelui industriaş din Roman d. Petre Valter. Nuni vor fi d-na şi d. I. Rang avocat.

x Eri parchetul, însoţit de d-nii profesor dr. Bogdan, medic legist şi dr. C. Vasiliu, medic primar al judeţului, au fost la ospiciul Socola, verificând formele legale a celor noi internaţi.

x D. dr. Cazacu, directorul regiunei sanitare, a intervenit la ministerul sănătăţii, pentru a se acorda o recompensă medicilor comunali, pentru extraordinara muncă depusă în combaterea epidemiilo.

x D. profesor dr. Ciucă pleacă azi la Bucureşti. D-sa va avea mâne o întrevedere cu părintele Lupaş, ministru sănătăţii, în interesul spitalului de izolare.

x Aseară a avut loc şedinţa secţiunei Ofiţerilor de rezervă sub preşedinţia d-lui Corjescu, prefectul poliţiei.

S'au luat ultimele măsuri în vederea congresului U. O. R. care va avea loc la Iaşi în zilele de 6 şi 7 Feb.

x Noule preţuri maximale fixate la carne, nu se respectă în Hală.

x Astăzi se aflau în morile din Iaşi 45 vagoane făină calitatea I, 9 vagoane calitatea II şi 12 vagoane făină de secară.

Ce trebue să ştie vizitatorul târgului de Mostre din Lipsca ?

Târgul de mostre din Lipsca se bucură de o continuă creştere a numărului vizitatorilor străini. Acesta ar fi poate şi mai mare, dacă nu s'ar supraevalua cheltuelile necesare acestei vizite, căci administraţia germană şi oficiul târgului a luat toate măsurile necesare, organizând astfel lucrurile, ca vizitarea târgului să fie uşurată, şederea în Lipsca plăcută şi mai presus de toate eftină. Vizitatorul în primul loc trebuie să se adreseze reprezentantului târgului din locul de unde pleacă. Aci va afla imediat votajul cel mai eficace şi mai puţin cost sitor, ca să profite de reducerile căilor ferate în mod cât mai practic. Din diferite ţări din Europa pleacă trenuri speciale spre Lipsca cari sunt mult mai convenabile decât acele obicinuite. Vizitatorii cari nu pot profita de trenurile străine, au posibilitatea ca în Germania să profite de 1 | 3 reducere la toate trenurile din orice dir eţie spre Lipsca.

Vizitatorul târgului se mai bucură şi de uşurări la viza paşaportului pentru care lucru trebuie să se informeze la reprezentantul târgului. Ca să se bucure de toate avantagiile şi reducerile ce ii se oferă, în primul loc să aibă o dovadă că pleacă spre târgul de mostre din Lipsca. Acest certificat îl capătă de asemenea de la reprezentantul târgului. Pe lângă toate avantagiile ce le are vizitatorul, posedând acest certificat, mai are intrările libere la toate expoziţiunile târgului. Tot prin acest certificat vizitatorul târgului îşi poate reţine prin administraţia târgului şi locuinţă avantajoasă. O locuinţă privată să plătească după cl să între 3 şi 7.50 mărci pe noapte şi pat. In otelurile din Lipsca preţurile nu sunt mai urcate decât în alte oraşe din Germania.

Oficiul târgului mai garantează vizitatorilor o intreţinere bogată, curată şi convenabilă pe tot timpul cât ţine vizitarea târgului. Localurile de distracţii, teatrele şi varieteurile cele mari stau la dispoziţie cu preţuri de intrare reduse pentru vizitatorii străini. Oficiul târgului este astfel organizat, ca fiecare vizitator să capete lămuririle şi explicaţiunile în limba ţărei din care face parte. Reprezentantul târgului de mostre din Lipsca: Samy Brück Iaşi Bul. Ferdinand No. 9. — Târgul de mostre din primăvara anului 1927 ţine de la 3 la 13 Martie inclusiv. B.

Administraţiunea Generală a Bunurilor Principelui M. D. Stourdza
Iaşi strada Carol No. 19

Aduce la cunoştinţa Onor. Publicului şi autorităţilor că are **de vânzare lemne de foc** esenţă are, din pădurea Păuşeşti, loco pădure sau predate la domiciliu.

Poate livra şi cantităţi mai mici, de la un vagon orice cantitate în sus.

Pentru orice informaţiuni a se adresa d-lui Administrator General, str. Carol No. 19 sau str. Păcurari 12.

Preţuri convenabile. Serviciu prompt şi conştiincios.

CRONICA DRAMATICA

(Continuare din pag. I-a)

dacă nu e Berthier şi nu e nici sportsmenul flecar, dacă nu e altul, să fie atunci vărul prostânac. Faute de mieux...

Cui să'i treacă prin minte că tocmai atunci vine, pe neaşteptate soţul ?

De data aceasta Philippe însă nu mai cască, nu se mai plictiseşte. Nu... Rămâne trăsnit locului.

Cum ? Nevasta lui ? Germaine ?

Ei, da! In aceste câteva zile a făcut şcoală. Se uită cu alţi ochi chiar la Philippe (noi credem că *el* o vede altfel) şi rezultatul ? In urma unei scurte dar eloquente explicaţiuni, totul se termină cu bine — adică, eroii s'au dat deajuns în spectacol.

Toată lumea e mulţumită. Y compris spectatorii din sală. Pentru că autorul a ştiut să întreţese în decursul acţiunei — mai ales în actele II şi III o sumă de situaţiuni de *un comic atât de fin şi atât de discret*, încât deşi nu provoacă râsul zgomotos, dar întreţine acel zâmbet continuu, care e pecetia reuşitei unei „piese“ bune şi cu meşteşugire construite.

De ce-am inzistat atât de detaliat asupra lucrării în sine ? Pentrucă cu prilejul ei am observat un fapt surprinzător.

Un actor bun pe care de ani de zile îl urmărim cu atenţie şi cu simpatie îi constatăm maturizarea talentului, ni se prezintă pentru întâia oară în alt ipostas. In locul lui *Macbeth*, al lui *Othello*, al lui *Vlaicu* etc., vrea să zică în locul oamenilor încruntaţi şi *„serioşi“*, ne vine un *„bonhomme“* glumeţ, băiat bun, şi care ştie să râdă. Sunem atât de surprinşi, că râdem şi noi. Mai mult chiar decât el.

Am mai păţit noi odată ceva similar. Când l'am văzut pe *Manolescu* (în *Le roi*, mi se pare) interpretând un rol de unchiu mucalit şi sfătos.

Cam în genul acesta a fost şi *Ghiţescu*. De aceia am şi inzistat cu detalii. Ca o subliniare a unui efort reuşit într'o latură nouă, necunoscută.

Dar eu vin acum şi vă spun, că toţi au fost în notă. Şi soţia d-na *Braeschy* şi *Marcelle*—d-ra *Malinte* şi d-nii *Nosec*, (*Berthier*) *Gheorghiu* şi *Handoca*. Mai ales *Handoca*, vărul găgăuţă şi minor, gata să ieie răspunderea situaţiei, (duel, căsătoria cu femeia compromisă, etc.) a fost în vervă cum nu ne amintim la tel. Aplause la scenă deschisă.

Adăugaţi o ingenioasă presentare de interior de vilă, cu eta şi cu un fragment de grădină frumoasă în fund şi aveţi sumat spectacolul comediei lui *Géraldy*; *„Dac'aş vrea“*.., poate cea mai reuşită interpretare din această stagiune — până'n prezent, cam anemică de succese.

Probabil că va face serie frumoasă.

WRATISLAVIUS

ANUL XXIII No. 5909 — 3 LEI EXEMPLARUL — SÂMBĂTĂ 5 FEBRUARIE 1927

BIBLIOTECA UNIVERSITĂȚII IAȘI

ABONAMENTE

Lei 1000 pe un an
„ 500 . . „ 6 luni
„ 300 . . . „ 3 luni

OPINIA

ZIAR POLITIC COTIDIAN

ANUNCIURI la toate agențiile de publicitate

Administrația ziarului
Iași—Str. Gh. Mârzescu 17

Biblioteca Universității Loco

HORTYSMUL

N'am ajuns la fascism, pentru că la fascism trebue geniu à la Mussolini, care pe lângă pumni, să aibă și cap. Am ajuns însă la Hortism, pentru că pentru acest sistem trebue câteva clici de cadre politice și pe deasupra un om cu mici resurse intelectuale, dar extraordinar de mare în ambiții.

Hortismul în Ungaria a suprimat Coroana ca un organ inutil, cel puțin câtă vreme va trăi Horty. Dacă cu Horty o ciupercă eșită printr'o generație quasi-spontanee, s'a putut suprima un organ tradițional ca Coroana într'o țară în care a existat în carne și oase „Drăguțul de împarat", cu atât mai ușor cu Brătienismul mult mai vechiu la noi de cât Dinastia din capul statului, va fi posibilă reducerea până la inutilitate a primei instituții constituționale.

Cele 12 milioane de țarani mai ales, nu trebue să știe ca în afară de guvern și miniștri mai există vr'o stăpânire, cu care să se deprindă să plângă la dureri și să se bucure la zile frumoase. Orizontul politic și social al țăranului și muncitorului trebue redus cât mai mult.

Hortismul mai are încă o măreție morală. Nu otrăvește masele cu atâtea înșelătorii, ca Brătienismul nostru.

La noi după ce s'a dat votul universal cu o lege care n'a costat de cât câteva linii de tipar să iee esența lui—libertatea—prin armata care costă zeci de miliarde, pe lângă degradarea simțului cetățenesc al soldatului, care mâine va fi al găborul votului obștesc.

Deocamdată, d. general Averescu șeful guvernului, ne aplică Hortismul după cererea d-lui I. Brătianu, pe baza zicătoarei că „Masa nu e pentru cine se pregătește, dar pentru cine se nimereste".

Este momentul să ne întrebăm, cine va înlocui instituția de căpetenie: Averescanismul, actualul guvern, sau Brătienismul, fostul guvern?

Masele scăpețite prin regimele noastre dictatoriale or ce se va întimpla, vor zice:

Ce e Tanda, ce e Manda?

ASPECTE

Invățătura extremului-orient

China e cam departe. Cu toate acestea, stările de fapt de pe acolo sânt cunoscute; și grație ultimelor invenții, avem știri în fiecare zi de pe toate fronturile de luptă pe care se chinuesc cetățenii fostului Imperiu cel st...

Toate conferințele „de pace" cari au avut loc până acum s'au petractat într'o beatitudine aproapee divină; delegații la acele conferințe se mulțumeau să rumege cât va principii învelite în cuvinte frumoase, ca niște hapuri purgative pentru uzul copiilor, și credeau că și-au făcut deplin datoria când reușeau să se adune la un banchet unde să e prelungească, după închiderea conferinței oficiale, toasturile oficioase.

Un fapt părea că se desprinde din aceste conferințe: cu toată ipocrizia diplomatică, puțin spirit nou tot pătrundea în capul oamenilor de stat; și se mai părea, că principiul lansat de revoluția rusă în prima ei formațiune: dreptul de autodeterminare al tuturor popoarelor, avea oarecari aderenți și printre politicianii externi ai statelor europene.

Xenofobia noi n'am aprobat-o niciodată; dimpotrivă, cu slabele noastre puteri, am fost în totdeauna luptători sinceri ai înfrățirei dintre neamuri, dintre toate neamurile acestea până la noroc... Dar n'am conceput niciodată infiltrarea cu forța a unei națiuni pe teritoriul alteia, n'am conceput niciodată dreptul pe care și-l aroga marii puteri militare de coloniza — pentru interesele bancherilor și industriașilor — țările străine și mai slabe.

Răsboiul din China poate fi privit ca un început de emancipare al coloniilor; ceeace nu au reușit triburilor marocane, divizate de ambițiile șefilor prea numeroși, trebue să reușească marei națiuni chineze care are dreptul la o liberă desvoltare, fără imixtiunea interesată a anglo-americanilor.

Ce caută trupele engleze la Șangai? Cu ce drept, flota engleză bombardează coastele chineze? Cine i-a invitat acolo pe coloniștii americani și englezi pentrucă astăzi protecțiunea lor să se transforme în rasboiu propriu-zis împotriva acelora cari le-au dat posibilitatea unui trai comod și a unei îmbogățiri excesive?

Probabil că justiția imanentă a lucrurilor prezicează desfășurarea evenimentelor din China. Altfel, n'am privi cu atâta nepăsare soarta celor câtorva zeci de mii de coloniști cari tremură pe străzile Șanghaiului.

Dreptul popoarelor de a dispune singure de voința lor, cere imperios retragerea forțelor anglo-americane din apele chineze. Altfel, avem dreptul să declarăm—fără putință de contestă—că toate conferințele „de pace" de până acum sânt o ridicolă păpușerie diplomatică. Atât și nimic mai mult.

China vrea să înceteze de a mai fi material nu ai pentru filmele de cinematograf.

G. SPINA

Jurații din Paris

cer dreptul de a colabora la fixarea pedepselor

După închiderea sesiunii din anuar a Curții cu Juri din Paris, jurații au adresat ministerului de justiție o cerere foarte interesantă.

Ei arată că de multe ori, pedepsele aplicate nu corespund cu dorința juriului. Prin sistemul de a răspunde numai prin „da" sau „nu" la întrebările ce se pun, jurații nu pot preciza ce pedepse înțeleg să se aplice. Și de multe ori, Curtea pronunță pedepse care nu se potrivesc cu ceia ce a gândit juriul.

In consecință, jurații cer să se modifice de urgență legea penală așa fel încât ei să participe la deliberările Curții și să fixeze, împreună cu magistrații, pedepsele juste, în spiritul exact al verdictului.

E o cerere interesantă și dreaptă, menită a înlătura multele erori ce se comit de Curțile cu Juri.

Georg Brandes marele istoric literar danez, își serbează astăzi 4 Februar, împlinirei vrâstei de 85 ani.

Actualități politice

La ordinea zilei

. . . .

Lipsă de lealitate

Unele ziare liberale, liberaloide sau guvernamentale, atacă pe d. I. Mihalache într'o chestiune la care acesta nu poate răspunde pentru că guvernul îi interzice răspunsul.

In asemenea împrejurări, atacurile contra d-lui Mihalache și a partidului său, sunt complect lipsite de lealitate. De aceia, sperăm că vor înceta.

Deocamdată?

Cetim în ziarul „Cuvântul" următoarea informație:

„Din cercurile militare superioare, aflăm că deocamdată nu se va decreta starea de asediu. Ordinea va fi menținută cu aceleași mijloace ca și până acum".

Bucurie...

Oficiosul „Indreptarea" scrie că numirea d-lui general Râșcanu a fost primită de basarabeni cu entuziasm și bucurie..

Probabil că între Prut și Nistru trei milioane de oameni cântă, chiue și zburdă. Nu le lipsea la bucurie decât noul comisariat al guvernului!

Dansul

Tot „Indreptarea" anunță: „Aseară nu s'a dansat în Capitală în nici un local public".

Foarte rău. Insuși interesul guvernului este ca poporul să danseze macar,.... pentru ca să uite de altele!

C. X.

Planurile de reintoarcere ale Kaiserului Wilhelm

Ziarul democrat „Berliner Tageblatt" expune planurile prințesei Hermina (soția ex-Kaiserului Wilhelm) de a readuce Imparatul pe tron, și le combate în termenii următori:

— „A doua soție a lui Wilhelm nu va face ca odinioară Jeanne d'Arc: ea nu-și va readuce regele în reședința lui. Republica va trece peste acest nou război „de dame". Este însă necesar a pune la timp opinia publică în curent cu aceste fantezii imperiale, care sunt luate la Doorn drept realități".

O socoteală

Ce-ar fi dacă, retribuția ajutorilor de primar s'ar urca la 25,000 lei lunar, așa cum se spune? S'ar înscrie la buget 2,100,000 lei pentru cei 7 ajutori, plus 360,000 lei pentru primar. Dacă s'ar adăoga alocații pentru consilieri, am ajunge la vre'o 4 milioane.

Cheltuiala s'ar acoperi lesne din contribuțiile comercianților care se urcau până acum la vre-o 4 milioane anual.

Dar mai sunt diverse delegații, diurne, trăsuri etc. în afară de cheltuiala obișnuită a personalului. Și atunci e just și necesar a se vorbi de taxă ad-valorem, sporirea prestației și alte sporiri (mai ales că ar putea surveni și unele nevoi edilitare)...

RUSIA SE MILITARIZEAZĂ

TEMÂNDU-SE DE UN ATAC PREGATIT DE ANGLIA

Din Moscova se dezminte știrea că s'ar fi concentrat trupe în regiunea Odessei.

Dar nu poate fi tăgăduit că toți șefii sovietici cer mari credite pentru bugetul războiului.

Ministrul de război, d. Voroșilov a declarat de curând că situația internațională de astăzi obligă guvernul *să militarizeze toată Rusia.*

D. Voroșilov a afirmat că Anglia pune la cale un atac al Poloniei și al statelor baltice împotriva Rusiei. In acest sens, guvernul sovietic ia măsuri.

*

Ca măsură de prevedere, sovietele au dispus retragerea aurului rusesc care se afla în depozit la băncile din Anglia. Cargobotul rus „Soviet" venit din Londra, a debarcat la Reval 12 tone de aur, în monedă și în lingouri, în valoare de 1700000 lire sterling. Aurul a fost imediat expediat la Moscova. Alte transporturi sunt așteptate.

In pag. III-a

Ultima Oră telegrafică și telefonică

CAZUL CERCHEZ

In 1918 d-nul Madgearu a denunțat ministrului Meissner

abuzurile secretarului general C. Cerchez

D. Madgearu a fost secretar general la industrie și comerț (cu ministru Luca Niculescu), în calitate de profesor la Academia Comercială.

Cu vioiciunea și conștiința care îl caracterizează, d. Madgearu s'a pus pe muncă, considerând că are nu o funcție ci o mare misiune de a alina suferințele populației civile, cu bagatele aprovizionări ce ne făceau aliații. D-sa mai întâiu a făcut un inventar scrupulos de tot ce poseda Ministerul de industrie și apoi, în acord cu comisia economică de care am vorbit, a complectat organizarea distribuției, după categorii și după autorități administrative. Ca un Cerber, a supraveghiat să nu reapară bonurile individuale pentru efecte sau materiale, căci înărăviții sperau că, odată cu schimbarea miniștrilor, va reînvia sistemul anterior înființare comisiunei economice de către Delavrancea.

La venirea guvernului Marghiloman, cu d. Meissner la industrie, d. Madgearu a plecat odată cu ministrul său, dar (cu caracterul său cunoscut), s'a pus să supravegheze ca succesorul său C. Cerchez să nu-și dee în petec, abuzând și de vrâsta d-lui Meissner și de împrejurarea că ocupațiunile anterioare ale d-lui Meissner nu-l aduse nici o pregatire pentru ministerul de industrie din timpul războiului.

D. Madgearu, constatînd din diferite fapte, că d. Cerchez, peste capul comisiei economice, desființase orice control la distribuire și reînviase eliberarea bonurilor individuale de aprovizionare și că se favorizau aproape numai comercianții speculanți, a făcut o notă de toate abuzurile și cu indignarea în suflet s'a dus la d. Meissner și l'a pus în curent cu administrația d-lui Cerchez la care se aliase bursierii și alți funcționari superiori din Ministerul Patrolul de la Ministerul de industrie, ajunsese moneda cu care se cumpărau din piețe toate alimentele de la țăranii îngroziți de lipsa de lumină în case și bordee.

D. Meissner i-a declarat că cunoaște toate faptele, care i-au fost comunicate de comisia economică și de alții, și din cauza aceasta l'a rugat pe Marghiloman să-i iee din spete Ministerul care îl otrăvește.

Când a venit la Ministerul industriei d. Gr. Cantacuzino, d. Madgearu l'a pus în curent de cele ce pățise d. Meissner cu secretarul general și i-a recomandat să-și iee de secretar un tânăr nenărăvit și—prin caracterul și cultura lui—incapabil să iee năravurile mediului în care intră. Din aceasta, a ieșit delegația de secretar general al deputatului de Putna, Al. Popacostea, doctor în științele economice, care a murit acum doi ani ca profesor la Universitatea de Cernăuți. Decretul lui Popacostea nu pomenește (cum se obișnuește la toate numirile) din ce împrejurări a devenit vacant locul de secretar general de la industrie și Comerț.

Un obicei rău

Anecdotele xenofobe la serbările școlare

Am luat parte la un cerc cultural, unde copii de săteni au recitat frumos au jucat minunat, și cu succes au interpretat piesa „Două surde". Este *însă tradiția* ca să nu lipsească din program *anecdotele*, în special ale lui Speranță, cu o anumită tendință.

Nu cred să fie pedagogic, moral și chiar politic ca în școli, să se zeflemească, unele obiceiuri sau chiar defecte ale vecinilor noștri. Care popor n'are slăbiciunile lui? Copiii trebue crescuți — socot — în preceptul *Ce ție nu-ți place altuia nu-i face.* Și întreb pe autorii anecdotelor de felul acesta

(Continuarea în pag. IV-a)

IN PREAJMA RĂZBOIULUI ANGLO-CHINEZ

Trupe engleze îmbarcându-se la Portsmouth cu destinația spre Shanghai

FATALITATE ABRAȘĂ

IN MEMORIA D-REI Dr. ELECTRA I. DARIE

O MIȘCĂTOARE SCRISOARE A INDURERATULUI EI TATĂ

Cu prilejul neașteptatei morți a d-rei Darie, aflată pentru desăvârșirea studiilor medicale în Franța, la Strasburg, am adresat bunului amic, părinte al reposatei, următoarele scurte cuvinte: „aflând prăpăstioasa știre, adresez amicului Darie acest cuvânt de afecțiune; ce s'ar putea face mai mult în fața unei fatalități abrașe?"

Mult încercatul amic mi-a răspuns cu o mișcătoare scrisoare, ce socotesc că trec peste cadrul unei discrete jeliri, punând în lumină fapte ce face să fie cunoscute, întru cât cu atât apare mai tragică împrejurarea, mai vădită pierderea și mai rară pilda unei vieți închinată toată datoriei. Rămâne de văzut unde să cătăm refugiul pentru astfel de grele lovituri ale abrașei fatalități? Iată scrisoarea:

BOTOȘANI
în 30 Ianuarie 1927

Prea Stimate D-le Doctor,

Eu, soția și cei doi copii ce-i mai am, Cezar inginer de mine la Câmpina și Ileana cl. VIII-a liceu, vă mulțumim pentru mângâetoarele cuvinte ce ne-ați adresat.

Da este adevărat, și deși am văzut cu ochii mei, cum s'au îngropat în pământ lângă malurile mohorâtului Rin (Strasburg) carne și sânge din trupul meu, totuși nu-mi vine a crede aevea, și pare că încă mă îndoesc de cruda realitate.

Da, scumpe doctor, am perdut pe primul meu copil, bine înzestrat, bine îndrumat, solid cultivat, căci pe lângă cultura profesională, avea o cultură generală, la curent cu toate problemele de actualitate. Vorbea perfect franceza, germana și engleza; poseda tecnica vioarei fiind absolventă a conservatorului. Democrată prin sânge, medii și educațiun, și pe deasupra e o modestie ce te uimea. Astă vară și-a trecut doctoratul în puericultură la facultatea din Paris, iar acum în urmă își complecta specializarea la Universitatea din Strasburg, fiind numită aci după o practică de un an, șef de secție la clinicile infantile ale spi-

(Continuarea în pag. IV-a)

SALA SIDOLI

Astăzi în matineu şi seara

SORA ALBA

Acompaniament de orchestră — COR 15 PERSOANE şi orgă

Cel mai mare succes al ecranului

Adaos la Program:

Marele film american de aventuri senzaţionale

SUB MII DE PRIMEJDII -

Atenţiune: Spectacolele serale încep la ora 9¾ şi toată ziua rulează fără întrerupere

Moartea este de două ori primejdioasă: o dată, pentru-că smulge din sânul familiei persoana iubită de ea; a doua oară, pentru-că acea persoană ne mai putând da nici un ajutor, familia rămâne pe drumuri.

Ce bine i-ar prii **100 000 lei**.

Căsătoria e de două ori îmbucurătoare pentru o fată: o dată, pentru că ea îşi aşterne o nouă viaţă; a doua oară, pentru că orice fată poate avea curând după căsătorie **100.000 lei**.

Norocul acesta îl asigură Societatea „Regina Maria" ori cui plăteşte *pentru moarte* 325 lei
pentru căsătorie de la 325 lei, până la 825 lei, după vârstă, şi după aceia, la intervale rare: câte 100 lei.

Cereţi societăţei sau agenţilor ei, prospecte şi vă veţi lămuri.

„Regina Maria"
Soc. Rom. de asigurări
Iaşi, Strada Mârzescu 23

Maşini Agricole
Pluguri marca Poro Mistreţ
Maşini de gătit
Comptoare electrice Voltajul nou (200)
Cocks Silezian
Căzi şi sobe de bae
Cărbuni de forjă
Sulfat de Cupru, Englezesc, Marca Struguri şi Marca Kehme.
Patine din cele mai bune se găsesc cu preţuri cele mai reduse

la „FERRUM"
FRAŢII WACHTEL & Co.
IAŞI, Strada I. C. Brătianu

NU-FĂ CURĂ DE
UNTURĂ DE PEŞTE
DE CÂT CU
EMULSIA RACOVITZA
ESTE CEA MAI ACTIVĂ ŞI CEA MAI PLĂCUTĂ PREPARAŢIUNE CU UNTURĂ DE PEŞTE. EA ESTE PRESCRISĂ DE TOATE SOMITĂŢILE MEDICALE DIN ŢARĂ
DEPOSIT PRETUTINDENI

Convocare

Domnii Membrii ai Cercului **„Jockey Club"** din Iaşi, sunt convocaţi în adunare generală ordinară pe ziua de *Sâmbătă 5 Februarie 1927* ora 22 în localul propriu din strada Carol 53.

Dacă la această dată nu se va întruni majoritatea membrilor ad-nicea generală ordin ră se amână pe ziua de *Duminică 13 Februarie 1927* la aceiaşi oră când se va ţine cu ori câţi membri vor fi prezenţi.

Ordinea de zi:

1) Darea de seamă a Comitetului asupra operaţiunilor pe anul 1926.

2) Aprobarea bilanţului şi descărcarea Comitetului de gestiunea sa.

3) Votarea budgetului pe anul 1927.

4) Alegerea unui nou comitet conf. art. 26 din statute.

Comitetul

Numai cu
150 lei

se execută în mod ireproşabil **orice ramă** culoarea mobilei mărime naturală: în mahon frasin, nuc, aurit, metal etc.

Asortiment bogat 120 modele, numai la

Israel Bergher S-sor
str. Anastasie Panu 50

Ocazional se vând:

1) Lână ţigae şi bumbac pescăresc.
2) Manufactură.
3) 1 ceas mare de salon antic.
4) 1 blană de vulpe albastră veritabilă.
5) Un covor persan.
6) Una bicicletă
7) 1 binoclu „Zeiss".
8) Diferite mobile, la biroul „Ajutorul Nostru" strada Cuza Vodă.

Se primesc spre vânzare sau în gaj: bijuterii, antichităţi, covoare persane, etc.

Bani cu împrumut

Se dau pe *gaj* cu dobândă mică la Soc. „Ajutorul Nostru".

Dactilografie

Se poate învaţa bine în timp de o lună. Se copiază acte în str. Cuza Vodă 71.

TECHNICIAN DENTIST perfect în lucrări de aur şi cauciuc numai prima forţă; găseşte post în laboratorul dentistului D. Grimberg-Moldvan Iaşi, se primeşte şi un ucenic.

DE VÂNZARE un aparat de întins aur (Walzmaschine) în stare bună, bun pentru dentişti sau giuvaergii. Se vinde foarte eftin.

A se adresa la ziar sub Dt.

GUVERNANTĂ la copii, sau menageră, mai în vrâstă caută loc. A se adresa la ziar.

DOCTOR
L. HEITEL
MAMOŞ
De la clinicile din Berlin, Viena Frankfurt
Boli de femei şi naşteri
Str. Săulescu 2 (alături de Biserica Talpalari)
Consultaţiuni 3—6 p. m.
Pentru săraci gratis zilnic.

Dr. Albert Ficler
Specializat în clinicele şi spitalele din *Berlin*, *Leipzig* şi *Frankfurt etc.* în boli de:
Stomac, Intestine şi Ficat
Boli de Nutriţie:
DIABET, (tratament cu *Insulin*) GUTA, ARTERIOSCLEROZA, etc.
ELECTRO-TERAPIE
Cons.: 9—11 şi 3—6.
Iaşi, Str. Lăpuşneanu 27

Pentru Administraţiunea Tramvaielor

Unii din noii conductori ai tramvaielor par a fi adevăraţi duşmani ai Societăţii: nu se interesează de loc de curăţenia vagoanelor, permit să se fumeze în vagoane, nu anunţă staţiile, nu închid uşele vagoanelor iar când dau bilete călătorilor de pe platforma de dinainte a vagonului, ţin tot timpul uşa complect deschisă în cât călătorii îşi primejduesc sănătatea din cauza puternicului curent de frig pe care trebue să-l îndure.

Ni se aduce la cunoştinţă o scenă revoltătoare întâmplată eri în tramvaiul Socola No. 43. Conductorul deschisese uşa din faţă ca să dee bilete şi se întinsese la explicaţii unor ţărani de pe platforma vagonului. Un călător bătrân din lăuntru, roagă pe conductor să închidă uşa ca să nu răcească şi să se îmbolnăvească.

Conductorul refuză sub cuvânt că vrea *să îndrumeze* pe ţărani şi la insistenţa călătorului că poate în acest scop să iasă pe platformă şi că va fi nevoit să-l reclame, conductorul îi răspunse: Ei şi, ce?

Are să mă dee afară? Pare-că ai să vii D-ta să faci serviciu în locul meu? Aşa-i în tramvaiu! Dacă nu-ţi place, iea trăsură!

In faţa unei asemenea mentalităţi şi a aroganţei conductorului excesiv de îndrăzneţe, călătorul a tăcut şi apoi a venit să se plângă la redacţia noastră.

Rugăm Administraţiunea Tramvaelor să *facă prealabil educaţiunea necesară personalului*, în special dându-i instrucţiuni că în timpul iernei să se servească şi de ferestruicele din uşile de din faţă *anume construite în scopul de a se putea vorbi şi a se da bilete prin ele*, fără să se deschidă uşele, făcându-l să înţeleagă că el e înfiinţat şi funcţionează pentru public deci să servească publicul şi în toate împrejurările să-l respecte.

Sperăm că nu vom fi nevoiţi să revenim.

„FIGURI IEŞENE"

A apărut volumul „FIGURI IEŞENE" în care autorul, cunoscutul publicist ieşan d. I. Dafin portretează ilustraţiunile şi personalităţile marcante ale Iaşului cultural, artistic şi politic.

In „Figuri Ieşene" vol. I sunt portretaţi: P. Poni, Giordano, Gh. Popovici, dr. V. Negel, N. Gane, Dim. Volanschi, A. A. Badareu, Gh. Gh. Nadejde, M. Codreanu, prof. dr. Gh. Bogdan, C. Ster, E. Herovanu, P. H. Grigoriu-Buduci, I. Botez, Xenofon Gheorghiu, A. C. Cuza, I. Petrovici, dr. E. Puşcariu, Aglae Pruteanu, S. Halіţa, G. Ibrăileanu, State Dragomir, Gh. Mârzescu, Dr. P. Zosin, Victor Iamandi, Dim. Greceanu şi Petru Fântânaru.

x INŞTIINŢARE.— Rog persoanele care posedă fotografiile de mai jos, să binevoiască să mi le împrumute, având nevoe de ele pentru clişeele fotografice ce vor apărea în volumul I din „Iaşi de odinioară".

Gheorghe Panaiteanu Bardasare, dr. Tausig, Vasile Pogor, Zisu Felţ, Alexandru Mavrocordat (Muţunachi), Ioan Paul, Scerk, Ion Caragiani, Adela Gr. Cogălniceanu, general Petru Greciano, preoţii Andri Panuş şi Gh. Possa, foştii consuli Pietk şi Beuck, institutorul Tincu Jean Müller zis Cheval, artiştii: Atena Georgescu, Radulescu Marin, Ghiţă Dimitrescu, Mihai Arceleanu, fraţii Levaditi, părintele Iroftei Maximovici, generalul Şerban Pascu, baroneasa de Neuscholz.

RUDOLF SUŢU
Iaşi—Str. Păcurari

In preajma congresului

Uniunii ofiţerilor de rezervă

Ofiţerii de rezervă care doresc a lua parte Duminică în 6 Februarie ora *12 a. m. la masa comună* apoi Luni în *7 Februarie ora 9 p. m. la banchetul* ofiţerilor de rezervă congresişti, se vor înscrie din timp la d. N. Sofronie, şeful biroului parcelelor dela Primăria Iaşi, pentru a se putea şti numărul participanţilor.

Totodată se face cunoscut ofiţerilor care n'au insigna şi carnetele eliberate de Uniunea ofiţerilor de rezervă, că le pot lua dela d. Sofronie.

Camarazii care n'au primit invitaţii speciale la congresul din 6—7 Februarie (Iaşi), sunt rugaţi a participa, considerându-se invitaţi prin acest anunţ.

*

Sâmbătă în 5 Februarie ora 4 p. m. ofiţerii de rezervă din Iaşi sunt rugaţi a se întruni la Primăria Iaşi, când va participa şi Dl. General Rujinschi Preşedintele U. O. R., care soseşte cu o zi înainte de congres.

Cu această ocazie se vor discuta toate detaliile care privesc congresul din 6—7 Februarie.

DIN ROMAN

Roman.— *Demisie.* — După demisia d-lui G. Brumă din partidul L. A. N. C. demisie urmată de altele, se anunţă o altă demisie din partidul poporului, foarte mult comentată în cercurile politice. E vorba de demisia d-lui avocat A. Cramer fost preşedinte al comunităţei izraelite, membru în comisiunea interimară a oraşului şi membru marcant al partidului averescan local.

Motivele acestei demisii nu se cam cunosc.

In oraş se vorbeşte că atât d. Brumă (L. A. N. C.) cât şi d. Cramer se vor înscrie la liberali.

Noi dăm ştirea sub rezervă.

Demisia comunităţii izraelite. Comisiunea interimară a comunităţei izraelite dată fiind atitudinea primăriei, în conflictul acesteia cu soc. „Sacra", şi-a înaintat demisia.

Razzie. — Poliţia din Roman fiind avizată de către cea din Arad, că în localitatea noastră s'ar afla un fioros spărgător, comisarul Nica Panait pe când făcea o razie, a reuşit să-l aresteze împreună cu concubina sa în momentul când încercau o nouă lovitură la d. I. Sechter proprietarul depozitului de var şi ciment din str. Mavrichi în al cărui serviciu se afla concubina individului.

Individul e un client vechiu al poliţiei şi se numeşte Müller Alexandru zis Kohane zis Şandor zis Şalese; iar al ei Reghina zisă I. Rebeca.

LAZAR

Din Podul-Iloae

P. Iloae— *Intrunire liberală*— Cu ocazia unei întruniri politice ţinute în com. Erbiceni jud. Iaşi la 2 crt. de către partidul liberal în prezenţa d-lui av. Val. Bulgaru, mulţi săteni cari aparţineau altor grupări politice au cerut înscrierea în partidul liberal. Au rostit cuvântări sătenii C. T. Sejescu, Polen, A. Babei, Minescu etc.

Politice— D. avocat P. N delski din localitate s'a înscris în partidul liberal.

Cor.

x D. S Augutştein a găsit în str. Zugravilor un număr de poliţe în blanc. Cine le-a pierdut le poate ridica de la administraţia ziarului „Opinia".

INFORMAŢII

x *Pe ziua de ieri la Cameră, d. Petre Pogonat a fost consacrat* leader. *D-sa a fost însărcinat să se sue la tribună, ca să ceară... închiderea discuţiei.*

x D-nii profesori Tănăsescu şi Hortolomei au fost invitaţi la Bucureşti, la ministerul instrcuţiei, în vederea repartizării fondului pentru înzestrarea laboratoarelor şi clinicilor de la facultatea de medicină din Iaşi.

x Covaliu Vartolomeu din Com. Focuri a reclamat Postului de jandarmi din Com. Focuri că fără nici un motiv a fost atacat de consăteanul său Alexa Ihor Irmalei lipovan care i-a aplicat numeroase lovituri pe cap şi faţă cu un cuţit.

Grav rănit a fost transportat la spital.

x *Moarte subită.*—Aseară, pe când fochistul Gh. Epure de la Uzina Electrică supraveghea focul din cuptor, a încetat subit din viaţă.

Cadavrul a fost transportat la morgă.

x D-l doctor Albert Ficler a fost confirmat de către Comisiunea balneo-climaterică de pe lângă Ministerul Sănătăţii Publice, ca medic balneolog definitiv, în staţiunea Vatra-Dornei.

x *Dela Inspectoratul Asigurărilor Sociale.*— Se aduce la cunoştinţa tuturor d-lor patroni fabricanţi meseriaşi, maiştri şi lucrători că prin aplicarea fotografiei s'a înţăles a se stabili identitatea asiguratului, când se prezintă la vizita medicală.

Fotografia după ultimele dispoziţiuni ar fi să se aplice pe cartea de capacitate, însă dacă unii asiguraţi nu au cărţi de capacitate, fotografia trebue aplicată pe cartea-chitanţă.

La vizita medicală trebue să se prezinte şi actul pe care este aplicată fotografia.

x EXPOZIŢIE — D-ra Nelly Ştiubei a deschis o interesantă expoziţie de pictură, în sala fostă „Berărie Azuga" din Piaţa Unirei.

Expoziţia rămâne deschisă în tot cursul lunei Februar.

x D. Marin Popovici, casier la ministerul muncei, reclamă că, în noaptea de 2 Februar, voind să între la circiuma Haim Klingher (din faţa reg. 7 roşiori) pe cînd bătea în uşa circiumei, a fost arestat de două santinele, din ordinul d-lui sublocot. Lazăr Catană. Apoi d. Popovici a fost reţinut în arest până la ora 2 noaptea, cînd a fost trimis sub santinelă la comisia II.

D. Popovici va sezisa autorităţile militare.

In chestia luptelor de Circ

Primim următorul:

COMUNICAT

Noi Juriul desemnat de Societatea de „Gimnastică Sport şi Muzică" din Iaşi, pentru arbitrarea şi controlare luptelor Greco-Române ce au loc la Circul Zoologic. observând că luptătorii se abat continuu dela regulele luptelor şi cu toate repetatele noastre atrageri aminte nu înţeleg să se conformeze lor, cât şi să dea ascultare şi respectul cuvenit dispoziţiunilor drepte luate de noi, aducem la cunoştinţa publică, că *ne-am retras* şi nu înţelegem a mai continua în asemenea condiţiuni arbitrarea unui sport practicat în astfel de condiţiuni ne permise şi neleale, considerăm încheiată misiunea noastră şi deci ne abţinem de la ori ce clasificare care ar fi urmat să se facă.

Juriul C. Pancu, Albăcescu, I. Fotea, C. Ioan, I. Crijanoschi.

ULTIMA ORA

IMPORTANTE DECLARAȚII ALE GUVERNULUI GERMAN

NAȚIONALIȘTII PENTRU REPUBLCĂ ȘI PENTRU PACE

Berlin 4. — Cancelarul Marx a făcut ieri în Reichstag declarația-program a noului guvern.

Declarația arată că este **perfectă unitate de vederi între toți membrii guvernului pentru valabilitatea juridică a formei de stat republicane.** Republica este con-

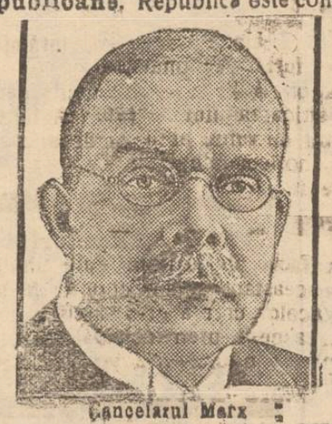

Cancelarul Marx

solidată și toți membrii guvernului declară că vor apăra constituția actuală și culorile Reichului.

Guvernul va proceda energic contra acelora care ar voi să răstoarne actualul regim.

*

Guvernul va căuta să sporească încrederea poporului în armata națională. Va aplica cu vigoare ordonanța care prevede îndepărtarea din armată a militarilor adversari regimului.

*

In politica externă, declarația arată că **se va continua politica de până acum pentru împăcarea cu vecinii și renunțarea la orice idee de revanșă.**

Această politică de împăciuire este aprobată necondiționat de toți membrii guvernului. Declarațiile prevede că atâta vreme cât o parte din teritoriul german este sub o ocupație străină faptul va fi o sursă de neînțelegeri și contrar spiritului de la Locarno.

Intrarea germaniei în Liga Națiunilor, nu ating raporturile care nu sunt în Ligă și cu care Germania are acorduri politice.

*

Berlin 4— Declarațiile guvernului au fost primit cu aplauze de către partidele din coaliția guvernamentală.

Comuniștii au voit să provoace scandal prin dese întreruperi, dar n'au reușit.

Democrații au anunțat că depun o moțiune de neîncredere în guvern.

Catostrofal incendiu

la New-York

New York 4.—Un catastrofal incendiu a distrus câteva etaje la mai multe imobile din Avenue 75 și Broadway. Șase antrepozite au fost grav avariate.

Multe persoane au fost rănite.

Pagubele trec de 100 milioane dolari.

Inarmări americane

New York 4.— Impotriva voinței președintelui Coolidge, senatul a adoptat creditul pentru construirea a încă trei crucișătoare.

*

Camera reprezentanților a respins creditul votat de senat pentru construirea a trei crucișătoare.

O doamnă ucisă de tramvai

București 4. — Aseară la ora 10, pe strada Șerban-Vodă, în dreptul casei cu numărul 70, o doamnă elegant îmbrăcată a fost călcată de tramvaiul cu cai.

Transportată la spitalul brâncovenesc, a încetat din viață. Încă nu i s'a stabilit identitatea.

Cantonejii spre Shanghai

Londra 4. — Agenția Reuter înregistrează zvonul din Shanghai cum că armatele cantoneze au intenția să înainteze asupra orașului pentru a-l ocupa înainte de sosirea forțelor britanice.

D. Manoilescu satisfăcut

de tratativele din Roma

București 4.— Aseară la ora 9 jumătate cu expresul-orient, d. Manoilescu a sosit în Capitală.

Intrebat de ziariști, d-sa a declarat:

—„Tratativele cu delegația italiană le putem socoti ca foarte înaintate. Intrevederile pe care le-am avut cu d. Musso ini îmi dau motiv de a fi satisfăcut.

Lucrările delegației mixte continuă și vor dura până la sfârșitul lunii Februar, când mă voiu întoarce la Roma.

Intre timp se vor stabili de către guvernul nostru normele generale ale tratatului de comerț cu clauza națiunii celei mai favorizate.

Delegația italiană va sosi mai târziu la noi în țară".

*

Intrebat de chestia Basarabiei, d. Manoilescu s'a limitat să declare:

— „Pot spune că vin din Italia foarte satisfăcut din toate punctele de vedere și nu numai de convenția comercială.

DEMISIA guvernului albanez

Berlin 4.— Din Tirana se anunță că guvernul albanez a demisionat.

Știrea n'a fost confirmată.

Starea de asediu în Portugalia

Lisabona 4.— Garnizoana din Porto s'a răsculat. Guvernul este stăpân pe situație.

In toată Portugalia a fost proclamată starea de asediu.

MAREA INTRUNIRE A NEGUSTORILOR

IN CONTRA TAXEI AD-VALOREM

Aglomerația la Sidoli.— Discursurile.— Moțiunea

Astăzi dimineață a avut loc în sala Sidoli, marea întrunire a comercianților convocată de Sfatul Negustoresc, pentru a manifesta în contra taxei ad-valorem.

In ciuda manifestului d-lui Cerchez, cea mai mare parte din comercianții din străzile Ștefan cel Mare, Costachi Negri, Tg. Cucului și altele, au închis prăvăliile și au venit în corpore la Sidoli.

La orele 11 își face apariția în sală d. senator Iancu Botez, urmat de fruntașii Sfatului Negustoresc, primiți cu vii aplauze.

D. Iancu Botez deschide întrunirea și face o expunere asupra mișcării negustorești în chestia taxei ad-valorem.

Expunerea d-lui I. Botez

D. *Botez* precizează mai întâiu că întrunirea nu are caracter agresiv, ci din potrivă, de prevenire acelora care cred că își pot bate joc de negustorime.

Deasemenea întrunirea nu este nici o manifestație ostilă contra autorității comunale.

D. Botez crede că negustorii nu trebue să refuze ajutorarea primăriei pentru refacerea lașului, dar nu tocmai negustorii să fie impuși în mod abuziv.

Deaceia comercianții trebue să dovedească, că sunt o forță și drepturile lor nu le cerșesc, ci le cuceresc.

Nu facem manifestație politică ci la lumina zilei discutăm chestiunile ce interesează negustorimea.

D. Botez mai spune că d. primar Petrea l-a autorizat să comunice comercianților că în loc de taxa ad-valorem se va aplica o taxă pe greutate, după categorii.

Incheind, că după întrunire o delegație de comercianți se va prezenta primarului pentru a-i comunica deciziile luate.

Alte cuvântări

D. *Ilie Mendelsohn* spune că negustorii n'au renunțat niciodată de a ajuta comuna pentru refacerea lașului.

Aceasta nu împiedică însă ca acum negustorimea să se opue cu toată energia la aplicarea taxei ad-valorem care este un al doilea impozit pe cifra de afaceri.

*

Se dă cuvântul d-lui *Silcer* care vorbește în numele sindicatului comercianților detailiști, al cărui președinte este.

D. Botez îi atrage atenția să nu facă chestii personale, ci să se ocupe de ceia ce interesează astăzi negustorimea.

D. Silcer face un rechizitoriu Sfaturilor Negustorești, acuzându-le că au introdus taxa benevolă.

Urmează o precizare din partea d-lui Botez, care arată că taxa benevolă acordată de fostul președinte al Camerei de Comerț, nu este o greșală, ci din contra, o pildă de merit.

Cuvântarea d-lui Fred Șaraga

La cuvântul d. *Fred Șaraga*, care în prima parte a cuvântării se războește cu d. Silcer, răsturnând afirmațiile acestuia.

Intrând în fondul chestiunei, Fred Șaraga arată că taxa ad-valorem va fi un ștreang pus în gâtul negustorimei și care va contribui la distrugerea comerțului.

D sa mai spune că în locul taxei pe valoare, a propus primarului o taxă pe greutate, dar temporară, adică să fie plătită atâta timp cât se vor reface străzile.

Incheind, d. Fred Șaraga declară că este o crimă ceiace a făcut Camera de Comerț, și sindicatul detailiștilor când au voit să oprească negustorimea de a veni la întrunirea de astăzi, trimițând comunicate prin agenții poliției.

*

Au mai vorbit d-nii Chiuca, Vineș, Dobrovici, Adace, Sol. Moscovici și alții.

La urmă vorbește d. *M. Isac Moscovici* care arată nevoia solidarității negustorilor căci nevoile sunt aceleași pentru toate ramurile comerțului.

Toți vorbitorii au fost viu aplaudat.

Moțiunea

D. Iancu Botez, încheie desbaterile, cetind o moțiune care capătă adeziunea generală și prin care se cere:

1) Inlăturarea definitivă a taxei ad-valorem, conform promisiunei primarului.

2) O mai echitabilă fixare a prestației și a taxei pentru ridicarea gunoaielor.

3) Un apel la solidaritatea negustorimei.

*

S'a ales o delegație în frunte cu d. I. Botez care va prezenta după amiază un memoriu primarului și Consiliului Municipal.

Intrunirea luat sfârșit la orele 2 p. m.

L. PAUL

INCENDIUL DELA ATELIERUL C. F. R. DIN UNGHENI

In noaptea de 2 spre 3 Februarie crt. un incendiu s'a declarat la triajul de vagoane din Ungheni.

Au fost mistuite complect trei vagoane.

Focul a luat naștere din neglijența unui lucrător dela atelierul c. f. r.

IMPORTANTE DECLARAȚII ale d-lui Briand

Franța simpatizează acțiunea chinejilor

Paris 4.— In comisia afacerilor externe a senatului d. Briand a făcut un expozeu.

D-sa a declarat că acordul de la Locarno înlesnește executarea tratatului din Versailles și garantează frontiera răsăriteanu, de oarece Germania s'a obligat să nu recurgă niciodată la forță pentru modificarea frontierei.

Mai departe, d. Briand spune că Thoiry nu si-a luat nici un angajament. Chiar a comunicat d-lui Stresemann că acordul franco-german este imposibil câtă vreme chestia siguranței nu va fi rezovită.

Franța nu va înceta să-și organizeze forța materială, pe lângă forța morală.

Raporturile cu Italia se ameliorează.

*

D. Briand a terminat declarând că Franța nu are nici un motiv să intervie în China, în contra aspirațiilor naționale ale poporului chinez, căruia, la momentul indicat îi va înlesni dobândirea independenței. Speră că autoritățile chinez vor apăra viața și averea supușilor francezi.

INFORMAȚII

x **Asociația Culturală** a Femeilor Evreice anunță doamnele și domișoarele că Duminica 6 Februarie ora 4 jum. va conferența valorosul literat și poet d. S. Pinsky în sala „Organizației Sioniste" despre „Achad Haam". Intrarea liberă.

x Lucrătorii din industria textilă s'au întrunit în ziua de 1 Februar, pentru a protesta contra mărirei cotelor la corporații. Cu această ocazie, s'a redactat o moțiune prin care se cere desființarea corporațiilor, acordarea autonomiei caselor de boală și reducere de 50 la sută pe c. f. r. pentru muncitorii fără lucru.

x Teatrale.— Agenția Brașcu, aduce la cunoștința publicului că a pus în vânzare biletele următoarelor spectacole, ce vor avea loc în Sala Teatrului Național, la datele mai jos arătate:

Mercuri 9 Februarie:

Glafira, tragedie în 5 acte de Victor Eftimiu, în rolurile principale: Doamna *Agepsina Macri*, societară a Teatrului Național din București dl. Victor Eftimiu etc.

Vineri 4 Martie:

Dama cu camelii, jucată de către ansamblul Teatrului Național din București, în frunte cu Doamna *Marioara Voiculescu.*

Mercuri: 9, Joi 10, Vineri 11 și Sâmbătă 12 Martie, *Concertele Enescu.*

Vineri 18 Martie, Marioara Ventura.

Cererile de bilete fiind mari, doritori de a asista la aceste spectacole sunt rugați a și le procura din timp, întrucât nu este posibil a se face nici o reținere.

x *Agresiune.*— In noaptea de 2 spre 3 Februarie crt. flăcăii M. Holban și Gh. a Saftei, ambii din com. Tiganaș, luându-se la ceartă, au ajuns la bătae.

M. Holban grav lovit a fost transportat la spital.

Sâmbătă 5 Februarie
MARELE BAL AL SOCIETĂȚEI DE SPORT ȘI MUZICĂ
Mari pregătiri

x *Bisericești.* — Mitropolia a trimis o circulară tuturor bisericelor din Moldova și Basarabia, prin care arată că purtarea crucei pe piept de către preoți este un semn de distincție acordat anumitor preoți, și deci nu toți preoții au dreptul să-l folosească.

— Pr. Sotir Simionescu a demisionat din funcțiunea de director al școalei de cântăreți din Botoșani.

In locul vacant a fost numit d. Alex. Dolinescu, din acest oraș.

ECOUR

— Asociația Sportivă și Muzicală *„Hakoah"* aduce la cunoștința membrilor săi precum și tuturor acelora cari doresc să învețe la un instrument de fanfară ca să se prezinte la sediul asociației str. Cuza Vodă 83, Sâmbătă 5 Feb. orele 9 seara pentru a lua cunoștință de orele de studiu, Totodată se aduce la cunoștința membrilor orchestrei că repetițiile încep Luni 7 Februarie ora 9 seara sub conducerea D-lui Prof. G. Ionescu.

De asemenea, în curând se vor începe și exercițiile de gimnastică.

— *Sfatul Negustoresc* Iași, roagă pe toți D-nii membri cari n'au primit invitația de a participa la serata intimă de Sâmbătă 5 Febr. crt. să se prezinte la Cancelaria Sfatului pentru a și-o ridica.

SPECTACOLE

— Direcțiunea Cinema Sidoli aduce la cunoștință că mâne Sâmbătă și poimâne Duminică vor fi date matineuri școlare cari vor începe la ora 10 dim. Se va reprezenta marele succes „Sora Albă" celebra dramă care a făcut furori în orașul nostru. Orchestra mărită, corul de 15 persoane și orga vor acompania filmul și la reprezentațiile de dimineață.

Prețul de intrare e de lei 10 (intrare generală) pentru elevi în uniformă.

Cabinetul Dentar
S. SIROTA GROSU
Strada Anastasie Panu No. 17
(Piața Halei).
Execută lucrări în platină, aur și cauciuc, dinți albi fără placă, extracțiuni și plombe fără durere
Consult. dela 10 dim. până la 7 seara
PREȚURI REDUSE
Pentru săraci gratis zilnic

DOCTORUL
R. DAMSKER
Str. Cizmăriei No. 17
(PIAȚA HALEI)
Consultă zilnic între orele 8—11 a. m. și 2—5 p. m.
pentru **Boli Interne**
Sifilis și **Genito-Urinare**

DOCTOR
ISAC AVRAM
dela clinicile din Pavia, Milano și Genova
BOLI INTERNE;
SIFILIS, VENERICE
Cons. 8—10, 3—6
Pentru săraci gratis
Bul. Ferdinand (str. Gării) 11

DOCTOR
Tr. Mihailescu
asistent universitar
chirurg secundar gynecolog la spit. Maternitatea
BOLI DE FEMEI, GENITO-URINARE-SIFILIS
Str. Lăpușneanu No. 18, etaj
Telefon No. 164
Consult. 1—3

Dr. H. Wechsler
Boli interne, Genito-urinare
Sifilis
DIATERMIE
pentru boli urinare, boli de femei, reumatism, nevralgii, migrenă, gută, diabet, boli de stomach etc
Consult: 8-11 a. m. 2-8 p. m.
IAȘI, str. Armeană 4

Geamuri albe, simple, colorate, ornamentate, riglate; orice grosime și calitate, cu prețurile fabricei; deasemenea diamante pentru tăiat geamuri numai la
Primul Depozit de geamuri și oglinzi
Israel Bergher S-sor
str. Anastasie Panu 50
Casă fondată la 1876

'SOCIETATEA DE ASIGURĂRI
„REGINA MARIA"
anunță marelei public că satisface toate angajamentele contractate până în prezent de fostul ei funcționar CH. SINGER care s'a retras din Societate pe ziua de 29 | 2 | 1927. Noua ei formațiune, capitalul pus în întreprindere precum și perfecta reputațiune a noului ei conducător garantează buna funcționare și satisfacerea obligați lor ce și le ia Societatea.
Birourile sunt deschise de la 8 jum. — 1 p. m. și 3—7 p. m. în str. Mărzescu 23.
D-l Singer nu este în drept a face încasări.
Direcțiunea I. PETRESCU

MARELE BAL de la TEATRUL NAȚIONAL
In seara zilei de 19 Februar va avea loc la
TEATRUL NAȚIONAL
Cel mai mare și mai reușit Bal al sezonului.
Organizat de Doamnele din Societatea ieșană, în folosul Societăților Invalizilor de Războiu, Cercului de Gospodine etc. sub patronajul D-nei Maria Petrovici.
Balul va fi costumat, masoat și nemasoat.
Comitetul organizator va lansa invitațiile în curând.
Foarte multă lume din Societatea Bucureșteană va participa.
Cele mai frumoase surprize sânt rezervate ieșenilor

BECURI
electrice, noul voltaj
cele mai solide, cele mai rezistente, din fabricile cele mai renumite: **Philips, Osram, Tungsram, Mazda Forrowatt, Orion**, etc. mărci garantate, cumpărați mai eftin ca oriunde numai la Depozitul general
Zaharia Weiss
Piața Unirei

ŞTIRI DIN ŢARĂ ŞI STRĂINATATE

SEDINŢA CAMEREI DIN 3 FEBRUAR

DECLARAŢIILE PRIMULUI-MINISTRU
ÎN CHESTIA DINASTICĂ

D. *Virgil Madgearu* citeşte o declaraţie în numele partidului naţional-ţărănesc prin care acuză guvernul că măsurile de restricţie nu se aplică tuturor ziarelor. In special e favorizat ziarul partidului liberal.

Cere un răspuns primului ministru.

D. *Vintilă Brătianu* citeşte o o declaraţie prin care explică rostul broşurei scoasă de liberali relativă la actul din 4 Ianuar.

Dacă guvernul cere partidul liberal va opri răspândirea broşurii.

Declaraţiile d-lui general Averescu

D. *gen Averescu* recunoaşte că a oprit răspândirea ziarelor care conţineau comunicatul partidului naţional-ţărănesc.

D. general Averescu face un rezumat al evenimentelor de la 1918 până la 4 Ianuar 1926. In 1918 a fost chestia căsătoriei cu d-na Lambrino.

D. General Averescu

Se ştie cum a fost soluţionată atunci această chestiune.

In 1926 din nou ne-am găsit în faţa unui fapt similar şi în Consiliul de Coroană toţi factorii cu răspundere în această ţară s'au supus hotărârei nestrămutate a M. S. Regelui.

Chestiunea deci a fost definitiv soluţionată cu consensul tuturor partidelor politice, deci încercările de azi au numai un substrat politic de agitarea spiritelor.

Suntem adunaţi aicea pentru a vedea dacă actul de la 4 Ianuarie trebue sau nu revăzut.

Nici un fapt nou nu s'a produs de atunci şi până azi şi deci noua atitudine a partidului naţional-ţărănesc nu este cu nimic indreptăţită, in afară de cazul când prin aceasta s'ar căuta să se agite spiritele din ţară alimentând o agitaţie periculoasă ordinei de stat.

S'ar putea invoca in această atitudine, boala Regelui? Dar acesta nu poate fi decât un motiv neserios, căci, gravitatea bolii Regelui a fost exagerată.

Regele nu este atât de grav bolnav şi vă asigur că va trăi. Apl.

Atât cât Suveranul îmi va acorda încrederea Lui, voi apăra ordinea şi oricine va încerca să se aventureze pe această cale va găsi în faţa lui autoritatea guvernului şi severitatea neînduplecată a legilor (Aplauze prelungite).

Noi considerăm chestiunea definitiv închisă şi nimeni nu are dreptul s'o redeschidă.

Ceeace a făcut Regele a fost bine chibzuit şi s'a făcut cu destul de mare sacrificiu. Azi nu se mai poate reveni asupra acestei chestiuni definitiv soluţionată.

D. General Averescu face apel la toate partidele politice ca să se abţină dela orice acţiune o ntrară acestei hotărâri şi să nu încerce a ocoli măsurile luate de guvern

Orice discuţie pe chestiunea actului de la 4 Ianuarie este deci pe viitor interzisă atât în public cât şi prin ziare.

*

D. Maniu cere cuvântul.

D. Al. Otetelişanu, preşedinte de şedinţă, atrage atenţia Adunării că, înainte ca d. Maniu să se înscrie la cuvânt, i s'a prezentat o propunere semnată de 30 deputaţi, prin care se cere închiderea discuţiei.

D. Virgil Madgearu vorbeşte contra închiderii discuţiei.

D Mihai Popovici cere cuvântul în chestia personală.

D. gen. Averescu declară că n'a precizat nici un nume.

D. Pogonat în numele majorităţi, vorbeşte pentru închiderea discuţiei.

Şedinţa se suspendă.

*

Suspendarea şedinţei a durat 70 minute. La orele 6 şi 15 minute apare la tribună d. *M. Popovici* în chestia personală cu generalul Averescu, susţinând că a fost pus în cauză.

D. Vicepreşdinte *Al. Ot teleşanu* care prezida, ceteşte articolul 35 din regulament, care după text ar da dreptul la chestia personală, numai când s'a pronunţat numele unui deputat. Am cercetat notele stenografice, zice d. Otetelişanu, cu discursul primului ministru şi n'am găsit numele d-lui deputat M. Popovici.

Am întrebat personal pe d. prim ministru şi D-sa mi-a declarat că în discursul său n'a făcut alusie la d. Popovici.

D. *Popovici* revindecă dreptul la chestie personală.

In acest timp d. *Otetelişanu* dă ordin stenografilor sa nu mai noteze nimic.

Majoritatea în picioare strigă: Inchidere, închidere! D. Otetelişanu, aplică d-lui Popovici sancţiunea închiderei şedinţei, cu plecarea de la fotoliul prezidenţial, urmat de stenografi.

Un obicei rău

(Continuarea din pag. I-a)

dacă nouă ne'ar plăcea ca copiii Bulgarilor, Grecilor, Ungurilor, să ne facă la fel.

La serbarea de care vorbesc, anecdota a avut titlul „De ce neam a fost Adam".

Pe rând, Rusu, Grecu, Unguru, etc. au susţinut că Adam şi Adămoaia Lui au fost dintre ai lor. La urmă vine şi rândul jidanului, care a susţinut că Adam a fost sadea evreu. Toţi nu protestat că aşa ceva nu se poate. Arbitrul, *autorul*, a dovedit în doi timpi şi trei mişcări fără drept de recurs, că Adam nu poate fi evreu de oarece s'a apucat de *plugărie* şi nu de *crâşmărie*.

La rândul meu am sfătuit pe sătenii prezenţi, că stă în puterea lor să nu calce crâşma nici unui evreu, căci rachiul le deşartă punga şi în schimb le scurtează zilele. Un lucru însă cred că ştiu: *că şi rachiul cumpărat de la Gheorghe face acelaş rău ca şi ce-l cumpărat de la evreu.* Aşa, în comuna D. unde nu-i picior de cârciumar evreu, sătenii în 1925 au cheltuit *peste 4 milioane lei pentru băutură.*

Cum socot că e timpul ca să înceteze glumele de felul celeia de mai sus, care sunt în dauna bunei convenţuiri a diverselor naţiuni ce conlocuesc în ţară,— ar trebui ca dregatorii să o prească asemenea anecdote care au făcut prea mare... *progres!*

Intr'un număr viitor voiu arăta până la evidenţă, cine a păcătuit cu ţăranul nostru, că ţine fruntea în ale băuturii.

Dr. ALEX. MANOLESCU

Agresori fascişti
condamnaţi la Paris

Tribunalul din Paris a dat eri sentinţa în procesul atacului fascist contra redacţiei ziarului „Action Française".

D. Valois, şeful redactor al ziarului fascist din Paris, a fost condamnat la două luni închisoare şi 200 franci amendă; Arthuys a fost condamnat la o lună închisoare şi o sută de franci amendă.

Ceilalţi complici, care au fost arestaţi de poliţie, au fost condamnaţi la câte 14 zile închisoare şi 25 de franci amendă.

Scumpirea pânii la Iaşi

Aseara s'a întrunit delegaţia permanentă împreună cu d-nii consilieri municipali dr. Cazacu şi Mişu Bartin, sub preşidenţia d-lui primar N. Petrea.

La ordinea zilei era cererea morarilor de a se urca preţul pâinei cu câte doi lei la ambele calităţi.

D. Petrea a supus delegaţiei cererea, arătând că preţul grâului după buletinul oficial, e astăzi 90.—95.000 lei vagonul.

*

D. Mişu Bartin a arătat că populaţia nevoiaşă nu poate suporta o nouă urcare a preţului pânei; la care i s'a răspuns că dacă nu se admite cererea morarilor, peste patru zile oraşul va rămâne fără pâne.

D. dr. Cazacu a cerut să se admită numai în parte cererea, adică numai cu un leu şi aceasta abia după ce ce va termina stocul de 35 vagoane grâu ce se găseşte la mori.

Delegaţia permanentă a hotărât urcarea preţului pânei cu câte un leu la ambele calităţi, aşa că cea albă se va vinde cu 13 lei kg. iar cea neagră cu 10 lei.

Noul preţ va intra în vigoare de Marţi 8 Februarie.

REP.

Crima din Nicolina

Am anunţat că ieri a fost găsit pe linia ferată lângă staţia Nicolina, cadavrul muncitorului Vasile Pavel, având capul sfârâmat.

La început se credea că este vorba despre o nenorocire. Insă d. comisar Mircescu şeful circ. II, începând cercetările a constatat din spusele martorilor că la mijloc este o crimă.

S'a dat dispoziţie de arestare a frânarului Arteni Chirica din str. Trei Calici care a tras cu un lemn în capul lui Pavel, omorându-l pe loc.

Incidente antisemite la Ungheni

In trenul de Iaşi-Bălţi s'a născut un incident între mai mulţi tineri şi comerciantul Fierştein.

Comerciantul Fierstein a fost arestat, şi înaintat judecătoriei Ungheni.

*

Eri dimineaţă, pe când bâlciul din Ungheni era în toiu, a apărut Gr. Ţurcanu.

El a ţinut sătenilor o cuvântare.

Autorităţile au împrăştiat pe săteni.

x Tribunalul Secţia I, urmează să se pronunţe azi în procesul de rebeliune intentant anul trecut fruntaşilor Târgului Pârliţi.

INFORMAŢII

x Se dă ca sigură, în cercurile politice din Capitală constituirea unui guvern dictatorial cu d-nii Averescu şi I. Brătianu. Preşidenţia o va avea generalul; puterea reală însă (prin departamentele internelor şi războiului), o va deţine d. I. Brătianu.

x *Se anunţă din Roma: Principesa Elena a Românei, însoţită de prinţul Paul, fratele ei, s'a înapoiat la Ropallo, venind din Florenţa.*

Piaţa Valutară

Leul la Paris a cotat ieri 13,95; la Zurich 2,87

Devizele în Capitală au notat: Francul francez 7,15; belga belgiană 25,25; francul elveţian 35; lira engleză 882; dolarul 181; lira italiană 7,80, coroana cehă 5.45; Rentenmark 43.50.

x D. IORGA CHEMAT IN ŢARA.— Ziarul „Cuvântul" anunţă:

„Faţă de chestiunile politice de la ordinea zilei, amicii d-lui Iorga i-au telegrafiat la Paris ca să se întoarcă, de îndată în ţară prezenţa d-sale fiind necesară în vederea hotărârilor ce, partidul naţional trebue să ia".

x Tribunalul Secţia III a închis eri dosarele de faliment ale lui Av. Leizerovici, David Leizer, Leib şi Ozias Goldenberg Iaşi.

x In legătură cu falimentul Băncei Generale, cerealistul Kahan a cerut Tribunalului printr'o contestare care se va judeca săptămâna viitoare, să fixeze data încetăre plăţilor, ziua în care s'a produs reclamaţia Diviziei V Buzău.

Sâmbătă va avea loc, verificarea creanţelor Băncei.

x Scandal la Osoi.— Miercuri s'au produs unele incidente în comuna Osoi, cu prilejul campaniei electorale în vederea alegerilor comunale.

Liberalii pretind că la o întrunire a lor autorităţile au provocat scandal, bruscând pe sâteni.

D. I. Axinte, prefectul judeţului spune însă că ducându-se la Osoi împreună cu d. Georgescu, consilierul agricol, pentru a rezolvi chestia unor izlazuri comunale, a fost insultat şi ultragiat oprindu-i se maşina de către un grup de săteni ce ar fi fost aţâţaţi de fruntaşii liberali C. Toma, T. Zipa şi I. Zipa, Eduard Lăzărescu, Vasiliu-Voinea, C. Zarifopol, învaţătorul Mărgărint şi Ion Părău, care au şi fost eri reclamaţi la Parchet pentru ultraj şi rebeliune.

Crima din Perieni

In spitalul sft. Spiridon a fost internat azi dimineaţă locuitorul Gh. A. Safiei din Perieni, având o gravă rană la cap.

Locuitorul a fost lovit de doi consăteni, care au şi fost arestaţi de postul de jandarmi, în urma unui conflict la crîşmă.

x FURT LA SPITALUL ISRAELIT.— D. A. Leibovici, directorul Spitalului israelit, a reclamat azi poliţiei că în cursul nopţei, un necunoscut a pătruns în sala chirurgiei şi a furat un mare număr de instrumente chirurgicale.

Hoţul a mai furat şi mai multe lucruri din sală, după care apoi a dispărut.

Intru cât sunt bănueli pe un funcţionar al spitalului, acesta a fost pus în urmărire.

*

Un alt furt s'a întâmplat în şos. Naţională.

Prin stricarea unui geam de la debitul de tutun al lui Const. Ciornei, hoţii au devalizat complect debitul.

D-na **Jana Teodorini** aduce pe această cale mulţumiri tuturor acelor care au luat parte la durerea ce-a suferit prin pierderea prea iubitului ei soţ

Atanasie Teodorini

PUBLICAŢIUNE

Anul 1927 luna Ianuarie 31 zile

Se publică spre cunoştinţa generală că conform adresei Jud. Ocol I Mixt Iaşi, în ziua de 28 Februarie 1927 ora 10 a. m. se va vinde prin licitaţie publică averea sechestrată cu procesul verbal N. 1161 din 3 | 11 | 26 de la debitorul Dimitrie Avramescu din Com. Miroslava Jud. Iaşi la pretenţia creditorului C. Zamfirescu avere compusă din: una vacă cu viţel, una iapă, doi străjnici şi un manej pentru pus în mişcare o batoză, prevăzută în sus menţionatul Proces verbal.

Vânzarea se va face în comuna Miroslava Jud. Iaşi, domiciliul debitorului pe bani gata şi în asistenţa notarului respectiv.

Şef Portărel, Bazali

Secretar, Stănescu

Tribunalul jud. Iaşi, Secţia III-a

Publicaţie de vânzare

No. 663 din 22 Ianuarie 1927

Dna Beila Iosub Aron Şmil văduvă lucrând în calitate de mumă legală a minorilor rămaşi pe urma def. ei soţ Şmil Aron Iosub domic. Iaşi str. Pantelimon No. 18 prin petiţia înreg. a No. 1606 | 927 a acestui Trib. Iaşi s. III-a să autorize Corpul Portăreilor Iaşi să facă din nou formele de vânzare prin licitaţie publ. a imobilului teren situat în Iaşi str. Arapu No. 11 în baza adresei Jud catoriei ocol II Urban Iaşi sub No. 1-914 din 1926 şi a Procesulu. Verbal din 20 Sept. 1925 al consiliului de familii omologat de Judecătoria ocol II Urban Iaşi prin jurnalul di aceasi zi.

Tribunalul admiţând cererea prin Jurnalul No. 283 | 1927 a autorizat Corpul Portărailor Iaşi să facă din nou formele de vânzare prin licitaţie publ. a imobilului arătat a cărui descriere este; Un teren situat în Iaşi str. Arapului No. 11 în lungime aproximativ de 70 metri şi lăţime aproximativ de 17 metri; pe acest teren mai este o construcţie, este îngrădit numai din o singură parte cu gard de scânduri spre strada Canal, iar din trei părţi nu are nici un soi de îngrăditură. Să megieşeşte din trei părţi cu locul proprietăţei Morei Movilova, iar la o parte cu strada Canal.

Se încunoştiinţează că vânzarea şi adjudecarea acestui teren va avea loc, în pretorul Trib. Iaşi S. III-a ziua *de 9 Martie 1927, ora 12 ameaz*ă, începând licitaţia publică de la suma de 5000 lei, fixată de petiţionară.

Dosar No. 1315 | 925

Preşedinte, M. EŞIANU

Portărel, I. Popovici

DOCTOR IN MEDICINA
M. WECHSLER
Specializat în Franţa în
ARTA DENTARĂ
Boli de gură şi de dinţi
Consult. 9-12 şi 2-7 p. m.
IAŞI, Str. Ştefan cel Mare 13
Casele Leon Mayer

FATALITATE ABRAŞA
(Continuare din pag. I-a)

talului civil cu serioase avantaje materiale, în cât eu nu mai debursam absolut nimic cu ea iar ca culme, am găsit şi o economie a ei de zece mii franci depuşi la banca alsaciană.

Nu avea de cât 27 ani; la 1 Ianuarie fiind şeful secţiei boalelor contagioase în secţia ce o conducea, s'a contaminat de o anghină gravă de la un copil, pe lângă gripa ce o avea: streptococul după limbajul Dv. a pătruns în sânge, septicemie manifestă după 3—4 zile; cu tot serul specific adus de la Berlin, mai repede şi mai sigur de cât de la Paris, şi cu toate îngrijirile colegilor şi profesorilor, nu a putut fi salvată.

In 27 de ani, muncă de ciclop, dar modestă şi ascunsă, răbdare şi credinţă de câne am desfăşurat în tăcere spre a-mi desăvârşi opera. Dar degeaba. Când totul era gata şi când să-mi arunc privirea asupra podoabei mele, fatalitatea şi cruda natură mi-a prăbuşit-o la pamânt.

După-ce am pus-o în pământ, m'am întors acasă, stropind cu lacrimi cele cinci ţări de trecere

Eu şi cei doi copii, făcând apel la raţiune, ne mai resignăm, dar biata mea nevastă geme, mugeşte, stă împietrită ca jidovii la pământ, de nu-i pot socoti încă consecinţele.

Sub impresia grozavei şi năpraznicei lovituri de care am fost fulgerat, îţi adresez băiguelile de mai sus, rugându-te să mă ierţi.

Primeşte te rog scumpe doctore şi bun prieten, sincere îmbrăţişari şi distinse salutări dela

Ioan P. Darie

*

Iată împrejurări şi fapte de meditat, cu atât mai mult că cât se referă la partea cea mai delicată şi mai subtilă a fiinţei noastre. Că faţă cu firile comune natura apare cruţătoare, sântem într'un fel cam obişnuiţi şi chear gata a-i atribui o excesivă mărinimie: natura are atâta de unde da, că deopotrivă milueşte pe cei buni caşi pe cei răi. De cât aprecierea noastra sufere o gravă atingere când ne apare natura în marea ei nesocotire pentru cei buni.

Intr'atât am legat noi cu marele tot îndrumările vieţii noastre, că nu mai ţinem samă de ale sale mişcări, cu mult mai numeroase şi cu mult mai presus de acele ce-şi împlinesc paşii cu îndemnurile noastre proprii, cerându-le să ne fie permanent favorabile. Dorinţile şi aspiraţiunile noastre au în le ceva nelimitat, pe când putinţele noastre sânt extrem de reduse şi putinţele-s toate, cele etern efective, în marele tot.

Că-şi bizue omul cele mai înalte ale lui năzuinţi şi cele mai frumoase ale lui însuşiri pe concursul necondiţional al naturii, este elementul cel mai însufleţitor pentru cuvântarea lui, isbutind dese ori fără greş. Dar prin neprevăzut fatalitatea strecoară din marele ei rezervoriu, puteri mai presus de cea a omului, puteri ce se pun de-a curmezişul vieţii lui şi i-o răpun: aceasta ca să se vadă că omul, puternic sau slab, geniu sau imbecil, bun sau rău, e un curat accident pe lume şi că-i curată întâmplare dacă viaţa nu şi-o pierde prin accident.

Astfel prin viaţa lui, prin trupul lui, prin ceia ce-i obiectiv, omul este la dispoziţiunea naturii, ca să-l încorporeze totdeauna la bătrâneţe, dar şi dese ori la ori-ce vrâstă. Omul nu-şi aparţine şi nu-i neatârnat de natură de cât subiectiv, dacă izbuteşte să şi alcătuiască o astfel de viaţă.

Marele tot, natura, fatalitatea nu mai pot atinge viaţa subiectivă odată închegată. Tocmai pilda d-rei dr. Darie care, deşi stârgându-se obiectiv la 27 ani, ofera o viaţă sub ectivă din cele mai bogate, pe cari alţii, n'o realizează nici după 70 ani, manifestând însuşiri excepţionale ca talent, dar mai ales ca caracter, ambiţionând să trăiască prin sine, ba să realizeze şi rezerve pentru înlesnirea altora.

Spre acest domeniu, care pare că-i altă ceva de cât natura materială, spre viaţa subiectivă trebue să ne concentrăm gândirile noastre: aceasta-i refugiul neatins de natură, care n'are nimic a face cu fatalitatea. Natura nu poate nici adăugi, nici scădea şi nici nimici viaţa subiectivă. Ea poate să ne sfâşie inima rupind din trupeasca noastră fiinţă colectiva o parte; dar ea nu poate nimic când gândul ni s'a dislocat şi a trecut în acel domeniu al subiectivităţii. O dată ce există o viaţă subiectivă, natura nimicind obiectivitatea a grăbit doar aşezarea acelei vieţi ca o parte de-acum etern închegată în fiinţa noastră morală.

Ce-s alta manifestările de alinare de cât solidaritatea nedesmînţită mai al s în viaţa subiectivă. Nenorocirile cad asupra capetelor noastre pentru reînoirea solidarităţii morale, pentru desfăşurarea acelui etern omenesc ce nu se lasă înfrâns, care cu o mai accentuată resfrângere în viaţa noastră cea de toate zilele, ar da un alt colorit şi vieţii noastre materiale, obiective. Dar numai conştiinţa unei atari situaţiuni ne poate îndrepta într'acolo; însă, din pacate, această conştiinţă lipseşte celor mai mulţi, iar cei puţini şi-o consumă în taina sufletului lor.

Dr. P. ZOSIN

BIBLIOTECA UNIVERSITĂȚII IAȘI

XXIII No. 5910

3 LEI EXEMPLARUL

DUMINICA 6 FEBRUARIE 1927

ABONAMENTE

Lei 1000 pe un an
„ 500 . . „ 6 luni
„ 300 . . . „ 3 luni

OPINIA

ZIAR POLITIC COTIDIAN

ANUNCIURI

se primesc la toate Agențiile de Publicitate precum și la Administrația ziarului Iași—Str. Gh. Mârzescu 17

Loco

Exportul de cereale zugrumat

D. Garoflid, cu priceperea și perseverența sa obținuse reducer a taxelor de export pentru cereale la 5000 lei de vagon, instalându-se în fiecare zi, câteva săptămâni, la orele 9 la Ministerul de industrie, și sculând din somn cu telefonul membrii comisiunei economice și poftindu-i la ședință.

Exportul porumbului și orzului a devenit foarte activ, prin Constanța după înghețul Dunărei și mai ales prin Ghica-Vodă Germania cerând cerealele noastre urgente.

Rezultatul pentru Moldova de nord: țăranii au ajuns să-și vândă porumbul-gara cu 3 lei 50 b. kg. în loc de 2—2.50 kg. velnița sau târgușoare, iar orzul 4 lei kg. *Viața noastră economică reîncepuse. Se vedeau țaranii prin orașe cumpărând pl guri și unelte în vederea campaniei de primăvară.*

Cerealiștii ajunsese până la 41,000 lei contra duplicat, vagonul de porumb și 50.000 lei vagonul de orz.

*

De 15 zile totul în regiunea noastră a căzut în amorțire. G rile sunt pline. Cerealiștii tremură că vântul de primăvara va încălz porumbul în depozit. Ei nu mai pot oferi exportatorilor vagoane încarcate, ca să iee bani, cu care să facă cumpărături noi de la țărani.

Aceștia din nou bat drumul spre velnițe ca să-și deie porumbul cu 2—2,50 lei kg. în loc de 3 lei 50 b. acum 15 zile.

Nu mai intră zloți poloneji, nici mărci-aur germane

N'avem vagoane. De la 6 Ianuarie 1927, n'au mai intrat în țară vagoane poloneze, mana cerească pentru comerțul nostru de cereale, pentru agricultura noastră.

Casele exportatoare din Cernăuți au dus în luna Noembrie la Direcția C. F. R. și la ministerul de comunicații, încadrați de influențe cu comisioane grase, propunerea Direcției poloneze, să ne dee până la 4000 vagoane de marfă din care 60 la sută caselor de export enumarate în ofertă și 40 la sută Direcției C. F. R.

Oferta a fost admisă. Vagoanele poloneze au început de îndată a curge, în cât nu mai dovedeau locomotivele noastre să le tragă spre Ghica-Vodă.

*

Au început mai întâiu mizeriile administrației vămilor. Vagoanele încarcate au fost oprite pe liniile gării Cernăuți spre vămuire și încasarea taxei de export. Pretextul? La vama Ghica Vodă n'avem destui funcționari.

La Vama Cernăuți, nu se vămuesc de cât 25 vagoane pe zi. Pretextul? Oboseala funcționarilor. „Nici nu e grabă, zicea șeful vămei, căci n'avem locomotive".

— Poftim și locomotive poloneze, răspund casele exportatoare din Cernăuți.

— Adresați-vă la Direcția generală C. F. R., răspund scrupolișii vameși de la Cernăuți.

Deputații și senatorii averescani, nu mai sunt primiți cu brațele deschise de Direcția C. F. R. care este sborșită. fiind pe ducă, din cauza nouei legi de organisare. Pretextul Direcției? Suveranitatea organului de stat: Direcția C. F. R., care din greșală a admis manipularea de vagoane pe liniile statului, de către organe particulare: casele de export cu cele 60 la sută din vagoanele poloneze închiriate.

Iată un conflict între noi și Polonia, a 2-a zi după ce la Varșovia, semnasem o convenție cu Germania și Polonia, pentru regularea tranzitului german și polonez peste România și Bulgaria, pentru Constantinopol.

*

O lună încheiată, în timpul căreia n'a mai intrat nici un vagon polonez la încărcare.

Avem o cameră agricolă în Iași, cu un deputat-prezident și un senator vice-prezident, absorbită de preocuparea creării stupăriilor care acum 3000 de ani îmbogățise Beoția.

Avem un prezident de Cameră de Comerț, senatorul Circumscripției, încurcat în tot felul de daraveri personale, dar n'avem Cameră de Comerț. Sfatul Negustoresc, (care înlocuește Camera de Comerț), abia a rezolvit chestia taxei comunale advalorem, care ar fi distrus comerțul ieșan prin șicanele birocrației,—și nu s'a putut ocupa de exportul Moldovei de Nord.

Guvernul, absorbit de lupta pentru distrugerea partidului național-țărănist, nu se mai interesează de mijloacele pentru a activa exportul.

Iată agricultorii noștri cu speranțele spulberate, plângându-și mizeria, și totuși bieți consumatori așteaptă să se efectueasca viața, prin marea producțiune agricolă a anului în curs!

Am ajuns toți beoțieni ca și cei de la Camera agricolă.

A. A. BADAREU

Din toată lumea

Uraganul din Anglia.— Uraganul care a devastat decurînd Scoția, a ucis 20 persoane și a rănit grav alte 300. Și în regiunea Londrei furtuna a pricinuit mari stricăciuni și victime omenești.

*

Propunere calendaristică.— Un francez propune modificarea radicală a calendarului în senzul de a se suprima săptămânile și lunile, și a se păstra numai numărătoarea anilor și zilelor. Depildă, în loc să zicem 15 April, vom zice numai „ziua 105" etc. Unele cercuri pariziene fac propagandă în favoarea acestui calendar cu desăvîrșire simplu.

*

Peste ocean cu aeroplanul.— Aviatorul Noel David din marina americană, anunță că va zbura în curând peste oceanul Atlantic, fără nici o oprire,—pentru a câștiga premiul de 25,000 dolari.

*

Surpriza asasinului.— Un lucrător din Metz și-a asasinat nevasta prin spinzurare; apoi a tăiat ștreangul și a pus corpul în pat. Soțul criminal a ieșit în stradă și a chemat vecinii, plângându-se că nevastă-sa s'a sinucis. Dar pe când soțul se jelea mai cu foc, răposata—care fusese numai leșinată—s'a trezit și a povestit cele întâmplate.

Soțul criminal a fost, bine înțeles arestat.

*

Pasiunea părului tăiat.— Localitatea Chambery (Franța) a fost viu emoționată de povestirea unei fetițe de 12 ani, cumcă au maltratat-o bandiții, au rănit-o la mînă și i-au tăiat părul. Autoritățile au scotoc t toată reg unea, dar n'au dat de nici o urmă a bandiților.

Mai tîrziu s'a constatat că nevrăstnica copilă a simulat atacul și s'a rănit singură la mînă, numai ca să-și poată tăia părul,—fiindcă părinții nu-i îngăduiau acest lucru.

*

Budismul contra bolșevismului.— Tashilama din China, șeful religiei budiste, a declarat că credincioșii bisericei lui Budha trebue să combată bolșevismul, ca fiind o doctrină împotriva religiei.

*

Câștigul Suzanei.— Celebra jucătoare franceza de tennis, d-ra Suzana Lenglen, a terminat turneul de 4 luni întreprins în America. Ea a câștigat un onorar de 20,000 lire sterling, adica aproape 20 milioane lei.

Rugăm, mai mult discernămînt

Nu pretindem autorităților locale să aibă mai mult spirit legalist decît guvernul din București. Dar le pretindem ceva mai mult discernămînt în aplicarea ordinelor pe care le primesc.

Este în adevăr lipsă de discernămînt (ca să întrebuințăm un eufemism) în cela ce ni s'a făcut cu redarea ședinței de Joi a Camerei.

O ședință publică, cu declarații oficiale, apărută imediat în edițiile speciale ale ziarelor din Capitală, a fost considerată la Iași ca un lucru subversiv!

Mai întâi ni s'a oprit de la mașină ediția specială din seara de Joi. Ba ceva mai mult; ieri veniseră ziarele din Capitală cu darea de seamă amănunțită. Totuși, nouă ni s'a făcut șicane la **reproducerea** *reportajelor din ziarele bucureștene și ni s'a suprimat partea introductivă, adica interpelarea la care primul ministru a dat răspunsul (interpelare apărută și în oficiosul „Indreptarea".)*

Dăm aceste explicațiuni, mai întâi pentru a ne explica față de public; iar în al doilea rînd, pentru a ruga autoritățile locale să ceară la București instrucțiuni precise și amănunțite, în scopul ca pe viitor să poată proceda cu mai multă logică în aplicarea restricțiilor față de ziare.

D. Mussolini crează Academia italiană

In curând se va înființa la Roma, Academia Italiei care va avea ca misiune de a fi instanța supremă în toate chestiile de înaltă literatură și de expansiune intelectuală națională.

Academia va avea șaizeci de membri. Jumătate vor fi aleși de guvern printre oamenii de merit care n'au trecut politic, după aceleași criterii ca și senatorii.

Prin reforma statului corporativ, toate gloriile naționale care se află actualmente în Senat, vor avea locul lor indicat în noua academie.

Academicienii vor primi între 30 și 36 mii lire și vor avea un costum special.

Cei treizeci de membri desemnați de guvern vor propune primului ministru alți treizeci de candidați. Acesta îi va numi după ce va primi avizul favorabil al ministrului instrucției publice.

Prima sarcină a Academiei va fi să pregătească ediția clasicilor latini și greci; va dirija o „mare revistă internațională" spre a pune în valoare operele italiene în știință și litere. Această publicație va apărea în mai multe limbi pentru a face cunoscute în străinătate cultura și civilizația italiană.

Acadamia va avea ca sediu palatul istoric Farnesina, celebru pentru frescele lui Rafael care-l decorează.

ASPECTE

Sub domnia fricei și a tăcerii

Abilitatea guvernanților noștri crede că e necesar să adoptăm sistemul politic al struțului; ascunzându-ne capul în nisip, astupându-ne urechile ca să nu prindem nici o șoaptă de oriunde ar veni și mai ales încleștându-ne maxilarele ca să nu putem scoate un singur cuvânt, vom reuși—cred guvernanții noștri—să înlăturăm evenimentele sau să le abatem măcar din cursul lor.

Frica e cel mai rău sfătuitor. Sub imperiul ei, rațiunea își pierde busola și actele îndeplinite astfel trec întotdeauna dincolo de limitele îngăduitului; ar dacă unui individ îi să t scuzabile sau în orice caz atenuate consecințele unui act făcut sub stăpânirea fricei, conducătorii unei țări nu pot beneficia de acelaș regim. Pentrucă ei au datoria să fie ciopliți din altă materie de cât massa amorfă a cetățenilor de rând.

Trebue să tăcem! Cuvântul nostru nu mai poate răsuna liber și rolul nostru de îndrumători tocmai în împrejurări grele ne este stingherit. Un ordin scurt, cazon, a înlăturat dintr'odată Constituția cu toate prescripțiile ei categorice.

Și iată cum, se dovedește inutilă oric legiferare în materie de libertate a presei; ce trebue să se încurce guvernul în avidii discuții de texte? ce trebue să convoace comisiuni parlamentare speciale și să tulbure beatitudinea membrilor consiliului legislativ?

Un simplu ucaz: așa vreau, așa fac! Și domnul Cudalbu a scăpat din încurcătură și urmașii domisale întru ministeriat al justiției au exemplu în materie de libertate a presei.

Ne vom întoarce în curând la regimul „ordonanțelor" din vremea războiului cari, în virtutea legii stării de asediu, își arogau dreptul nu numai de a edicta pedepse, dar — pr ntr'o curioasă concepție juridică — inovau în materie de delicte chiar.

Ne vom întoarce, în anul de grație 1927, la t roarea administrației substitută puterii judecătorești, vom cunoaște iar silnicia și abuzul și bunul-plac al oricui e învestit cu o parte din forța publică.

Și toate acestea pentru ce? Pentrucă oamenii noștri politici n'au conștiința datoriei și pentrucă în schimb sânt animați de dorul aventurii, fără să-și dea seama că aventura știm în totdeauna cum și de unde începe, dar nicodată nu putea prevedea măcar cum și unde se sfârșește.

Tăcere? Cunoașteți imobilitatea frunzelor și liniște profundă care cuprinde câteodată codrii? O clipă, două, trei, și se pare că însăși viața s'a oprit în loc; e liniștea lugubră care prevestește deslănțuirea furtunei, imensă, potopitoare, iremediabilă... Sst! Tăcere!

G. SPINA

Thomas Alva Edison marele inventator american, își serbează vrâsta de 80 ani, în ziua de 11 Februar.

Clișeul nostru reprezintă pe bătrânul Edison privind la o placă comemorativă care a fost inaugurată de curând în onoarea lui.

Actualități politice

In loc de altceva...

Neputând vorbi de alte chestiuni mai... constituționale (ca să zicem așa), ne mulțumim a întreține pe cetitori despre afacerea cu Banca regională a Bucovinei.

Banca aceasta fusese liberalizată cu hapca de către d. Vintilă Brătianu. Guvernul actual, printr'o recentă lege, a trecut banca în lotul averescan.

Pentru oficiosul liberal „Viitorul" această schimbare de beneficiar înseamnă nici mai mult, nici mai puțin decât: „infrângerea spiritului de legalitate, a ordinei și a bunului simț".

Acuzații grave și bombastice! Dar noi cunoaștem alte fapte ale guvernului care interesează fundamentul Statului român și care sfidează într'adevăr legalitatea și bunul simț. Pentru ele, „Viitorul" n'are nici un cuvânt de dojană, fiindcă nici un patriot liberal nu-i angajat cu punga...

X.

Comuniști prea tineri

Un congres de copii la Londra

Organizația „tineretu'ui comunist" bate recordul în Anglia.

Ea a ținut un recent congres la Londra, provocând uimirea generală.

Printre congresiști se aflau și fetișoare de 10 ani, care fumau și discutau chestiuni... libere. O fată de 14 ani a rostit un discurs, cerând intensificarea propagandei printre femei și egalizarea sexelor.

Tânărul Roberts Cliff, în etate de 12 ani, a ținut un mare discurs, protestând contra tiraniei profesorilor în școli.

Succesul congresului l'a determinat un orator de 7 ani, care a vorbit cu multă vervă, tratând despre chestiile sociale și politice la ordinea zilei.

Adevărat „tineret" comunist. Nici rușii nu se pot lăuda cu asemenea precocitate bolșevică.

Balurile și ceaiurile „dansante"

Ce trebue să aibă în vedere organizatorii

Balurile și ceaiurile „dansante" atrag în genere multă lume doritoare să petreacă. Petrece tinerii, dar petrec și bătrânii privindu-i pe cei dintâi și mai reamintindu-și din tinerețe.

Dacă în timpurile bune, ca să iei parte la asemenea petreceri, te prezentai cu oarecare fast exterior, astăzi cel puțin la noi, vremurile de scumpete prin care trecem, impun multă toleranță, așa că nu se mai exige, să vii la bal într'o anumită ținută, ci vine fiecare cum poate și se'mbracă cu ce are.

Licența aceasta ar trebui totuși că aibă o margine. In adevăr, atunci când sexul frumos vine în rochii, ca să le zicem „elegante" cu decolteuri de bal, tu sex-urât, să vii în haina cu care te duci la piață și cu ghete adeseori prăfuite sau cu urme de noroi, asta credem că *e prea multă licență.* Și dacă această licență ar putea fi permisă până la un punct oarecare celor cu mijloace restrânse, ea însă nu poate fi permisă, celor care dispun și în a căror garderobă se găsește, cel puțin, o haină neagră convenabilă și o pereche de ghete mai de serbătoare.

In anumite teatre și chiar în anumite restaurante din străinătate, nu poți intra decât în ținută de gală.

*

Astea sunt reflecțiile ce le-am făcut de curând la un ceaiu „dansant" unde venise multă lume și unde nu toți păstrase eticheta de rigoare în asemenea împrejurări.

Daj mare parte din tineretul de astăzi păcătuește și printr'o lipsă de „savoir-vivre", de cum ar zice francezul „de bonne education".

Vine și-ți ia fata la dans, (dacă e drăguță și dansează bine) o dansează chiar de mai multe ori, dar nu vine odată în

(Continuarea în pag. IV-a

SĂ CREȘTEM CARACTERE

de preot F. BODNĂRESCU

Se vede că și înainte de războiu a fost așa, mișcare multă, provenită dintr'un dor neastâmpărat de schimbări și inoiri în toate domeniile. Indeosebi cei ce dețin puterea și frânele cârmuirei, socotesc ca o problemă din ele mai de samă, ce le incumbă, a înoi mereu înfățișarea exterioară a unui aparat de serviciu public. In felul acesta se face că în toate părțil dai de o pornire de schimbare, primenire—*reforme.* O fi justificat acest dor — când devine o necesitate,—prin faptul că unirea provinciilor desrobite cu regatul vechiu, în scopul unui mers unitar administrativ, reclamă punerea de acord a satisfacerei diferitelor nevoi de ordin obștesc. Dacă guvernul trecut s'a crezut obligat a da țării o constituț nouă și alte legiuiri, actualu guvern râvnește a înzestra țara cu orânduieli noui în materie de învățământ public. La ordinea zilei e învățământul secundar, cărula probabil îi va urma și cel superior.

O latură foarte importantă, prin care se va dobândi un mers feric t nu numai al unui serviciu de interes public, dar de care e condiționat într'o măsură covârșitoare chiar viitorul țării și al neamului,—rămâne totuș prea puțin considerată. E partea lăuntrică a ființei omenești; e vorba de sufletul nobilei ființe care e menită a fi omul.

O vorbă nemuritoare a regelui Carol, rostită ocazional în „Academia Română"— *„Creșteți caractere!"* are astă-zi o actualitate palpitantă. Oricât se vor sili cârmuitorii și reformatorii noștri a croi înoiri legale, exterioare, totuș ca cea mai importantă problemă e dată zilei de azi și rămâne pentru mâne, împlinirea chiar a celor două cuvinte ale marelui și întâiului nostru Rege.

Da, caracterul, care — putem spune—e manifestarea individualității sufletului omenesc, influențează enorm acțiunile și ale colectivităților. In Apus, undeva, s'au găsit săpate într'o piatră ac ste cuvinte, în nemțește: „Hoch über Genie und Talent steht die Gesimurg" („Neînchipuit mai sus decât genul și talentul stă nobleța sufletului").

Poate că nu-i o exagerare în vorba de toate zilele, afirmarea că noi, ca neam și țară—în aceste vremuri desigur istorice, când ne-am real zat mărețul dor național, de unire a tuturor ro-

(Continuarea în pag. IV-a)

SALA SIDOLI

Astăzi Sâmbătă și mâne Duminică

în matineuri și seara ultimele reprezentații

Adaos la Program:

Marele film american de aventuri senzaționale

SORA ALBA — **Cel mai mare succes al ecranului**

Acompaniament de orchestră — COR 15 PERSOANE și orgă

SUB MII DE PRIMEJDII -

Atențiune: Spectacolele serale încep la ora 9¾ și toată ziua rulează fără întrerupere

Banca Comerțului Moldovean

SOCIETATE ANONIMĂ

IAȘI

STR. VASILE ALEXANDRI No. 3, (Palatul Viața Românească)

CONVOCARE

D-nii Acționari ai Băncei Comerțului Moldovean sunt convocați în Adunarea Generală Ordinară în ziua de 20 Februarie 1927 orele 15 în localul Bănc i din Iași str. Alexandri No. 3, (Palatul Viața Românească).

Ordinea de zi a Adunării Generale Ordinare este:

1) Darea de seamă a Consiliului de Administrație pe anul 1926.

2) Raportul Cenzorilor, pe anul 1926.

3) Aprobarea bilanțului, Contului Profit și Perdere și descărcarea Consiliului și Direcției de gestiunea pe anul 1926.

4) Fixarea dividendelor pe anul 1926.

5) Alegerea a trei membri în Consiliul de Administrație în locul D-lor Profesor Petru Dragomirescu și Gh. Cristofor, ieșiți la sorți și în locul D-lui S. B. Berensohn decedat.

6) Alegerea Cenzorilor și Cenzorilor Supleanți.

7) Ratificarea cooptărei ca membru în consiliul de Administrație a D-lui N. Gheorghiadi.

Atât membrii din Consiliu cât și Cenzorii pot fi realeși.

Vor avea dreptul a lua parte la Adunarea Generală Acționarii care până în ziua de 15 Februarie 1927 vor fi depus acțiunele la purtător la sediul Băncei sau la Banca Iașilor Iași.

Procurile trebuesc depuse cel mai târziu cu trei zile înainte de adunare.

In caz când la data fixată pentru adunare nu vor fi prezenți acționarii care să reprezinte capitalul cerut de statute, adunarea se va ține Duminică 27 Februarie 1927 fără altă convocare, la aceiaș oră și în acelaș local.

Consiliul de Administrație

BILANȚ

ACTIV — **Incheiat pr. 31 Decembrie 1926** — **PASIV**

Cassa numerar și cupoane exigibile			1,507.859	Capital			4.000.000
Efecte Publice, valoare nomin lă Lei 2.1950			148.012	Rezerve	257 250		
Mobilier			70.372	„ p. pensiuni funcționari	47,950	02	
Efecte de primit: In portofoliu	8.427.236			„ p. creanțe	125.000		430.200 02
Angajate	4.478.207			„ pentru Impozite			175.493
La Corespondenți	939,478	50	13.844.921 50	Depozite spre fructificare, Cassa de Economii și la cerere			5.319.558 25
Debitori, pe gajuri, ipoteci, vinculațiuni, acreditive, conturi curente			2.856.933 50	Dispozițiuni de plăți			877.720
Efecte spre încasare: In portofoliu	1.145.203	75		Diverse conturi creditoare și reescont			6.020.381 30
La Corespondenți	65.220		1.210.423 75	Deponenți de încasări			1,210.423 75
			19.638.521 75	Dobânzi reportate anului 1927			450.00
Conturi de ordine				Profit și perdere, Beneficu net			1.154.745 43
Cauțiuni de gestiune	187.500						19.638.521 75
Ipoteci, mandate, titluri și diverse garanții în gaj	3.205.000			**Conturi de ordine**			
Efecte de Primit în Gaj	2.987 246		6,379.746	Depunători de cauțiuni de gestiune	187.500		
			26.018.267 75	„ de ipoteci, mandate, titluri și diverse garanții în gaj	3.205 000		
				„ de efecte în gaj	2.987.246		6,379.746
							26.018.267 75

Președinte, **Ioan Botez**

Comitet de Direcție: *I. Criveanu*, *Ad. Gutman*, *B. Timand*

Verificat de noi Cenzorii și găsit conform cu scriptele: *Ioan Georgescu* Expert Contabil, *P. Bogdan*, *Dr. Rosenblatt*, *Dr. Ed. Margulies*, *Ș. M. Herșcu*

Adunarea asociației foștilor elevi

ai liceului Basotă—Pomârlă

„Asociația foștilor elevi ai liceului Basotă din Pomârla" a ținut Duminică în Str. Păcurari No. 50 Iași, adunarea generală a membrilor ei.

Președintele Asociației, d. dr. Popescu face o amănunțită dare de seamă asupra mersului Asociației și asupra situației rele in care se găsește liceul de la Pomârla din cauza lipsei de local pentru liceieni și pentru profesori.

Se discută și aprobă proectul de buget pe 1927 cu un sold de 40958 lei la venituri și cheltueli.

Adunarea ia act apoi de situația liceului An. Basotă pe care o consideră periclitată și crede că Cassa școalelor și Minist. Instrucțiunei Publice au vina acestei stări de lucruri, intru cât nici în anul ce a trecut nu s'a reclădit liceul din Pomârla ars în 1917.

Asociația crede că nici administrarea și valorificarea fondului Basotă nu se face cum trebue.

Liceul Basotă, care se află la o distanță de 6—800 m. de șoseaua Dorohoi-Herța, ce trece prin mijlocul Pomârlei, nu este încă legat cu un drum bine petruit cu această șosea, în cât pe timp ploios nici o trăsură, nici un automobil nu poate ajunge până la liceu dacă nu-i remorcat cu boii.

Adunarea ia act de speranțele ce-și pune președintele Asociației în părintele său sufletesc d. C. Meissner, Ministrul lucrărilor publice, și-l deleagă a face demersurile necesare pentru o petruire serioasă și durabilă a acestei scurte distanțe.

Adunarea însărcinează pe Domnii Dr. Popescu, Loris Pavloff și profesor M. Ionescu cu redactarea unui memoriu care să fie trimis M. S. Regelui, și șefilor de partide pentru ca reclădirea să înceapă imediat în primăvara acestui an.

Adunarea fixează ziua de 27 Iunie a. c., zi în care poetul S. Bodnărescu își serba ziua, pentru comemorarea lui. Deleagă pe Dl. Consilier de curte Scripcă să plece la București pentru turnarea în bronz a bustului regretatului director S. Bodnărescu, iar lucrarea să fie dată în supravegherea fiilor defunctului ce locuiesc în București.

Deleagă pe d-nu dr. Popescu, prof. Ionescu M. și Pușcașu C. cu redactarea unei broșuri comemorative, și roagă pe cei ce posedă amintiri și lucruri despre poetul Samson Bodnărescu și care ar interesa comemorarea să le trimită de urgență d-lui dr. Popescu Str. Păcurari No. 50 Iași.

După noi înscrieri de membri și alte discuțiuni, ședința se ridică la orele 2 cu mare entuziasm de recunoștință pentru Asociație și pentru liceul An. Basotă.

Funcționar vinovat de luare de mită

Cazul din gara Pământeni-Bălți

Funcționarul Alexief Pavel din gara Pământeni—Bălți, aflând că cooperativa „Colaborarea" din Bălți are spre expediere circa 25 vagoane cu cereale spre Chișinău, s'a oferit președintelui cooperativei, a face toate intervențiile pentru a căpăta mai ușor vagoane.

In schimbul serviciilor, funcționarul pretindea 500 lei de vagon.

Președintele cooperativei a primit oferta.

Dar cum erau vagoane suficiente, cerealele au fost încărcate și expediate mult mai repede de cum se credea în primul moment. Aceasta fără intervenția funcționarului.

Când Alexief a aflat că cerealele au foste xpediate, s'a dus la președintele cooperativei să-și ceară comisionul.

Președintele l'a amânat pentru orele 5 seara.

Intre timp însă a înștiințat procurorul de serviciu și poliția.

La orele 5, când funcționarul tocmai punea pachetul cu 12500 lei în buzunar, au apărut comisarul și procurorul care l'au declarat arestat.

El va fi judecat Luni pentru luare de mită.

*

Autoritățile administrative C. F. R. au deschis ancheta pentru a se stabili dacă funcționarul nu are la activul lui și alte fapte necorecte.

O reluare nimerită

la Teatrul Național

Afișul Teatrului național anunță reluarea piesii *Șarlatanul* de Emmerich Foldeș, care s'a jucat în stagiunea 1924—25, cu frumos succes.

Subiectul piesei e cât se poate de interesant din punctul de vedere social și moral.

Ne aducem aminte de jocul sobru dar bine nuanțat și redat cu toată amploarea cuvenită, de dl. *I. C. Damira* în rolul lui Paul Lechner cum și de d-na Verona Kuzinschi în rolul d-nei Falk, și ne mai aducem aminte asemenea de rolul Ilmei interpretat în mod așa de călduros de Laura Vrânceanu, azi dispărută în paguba reală a scenei ieșene.

Acest rol aflăm că a fost dat d-rei Florica Bulgaru și credem că prin dispoziția aceasta se pune în evidență un temperament ca până azi dă speranță că va deveni una din nădejdile bune ale scenei noastre.

Pe lângă aceste adnotații cu privire la reluarea interesantei piese „Șarlatanul", mai putem adăuga că poate cu prea mici modificări ale personalului, piesa se va juca cu ansamblul de acum trei ani, cela ce este o bună generație încă publicul se va distra și va folosi mult.

MAN,

In jurul morții tânărului V. Pavel

Arestarea unui frânar

In legătură cu ancheta care se face pentru a se stabili cauzele morței tânărului V. Pavel, tăiat de tren, a fost arestat eri frânarul A. Chirilă din str. P. Șchiopu 3. El este acuzat că ar fi lovit cu un lemn în cap și apoi a aruncat sub roțile trenului pe tânărul V. Pavel, atunci când l-a surprins furând lemne.

x D. V. Dudac, dirigintele oficiului Săveni, a fost transferat la oficiul central Botoșani, și nici de cum înlocuit pentru nereguli ce s'ar fi săvârșit la Săveni, cum din eroare s'a anunțat.

3 Mari lupte în Circul Zoologic

Luptătorul mascat a provocat

pe toți șampionii așa că Astăzi 5 Februarie 1927 este prima întâlnire între

1) GASPAR Ungaria contra MASCATULUI
2) ROBINE Alsacia „ SUDACOF Siberia
3) ROLAND Ceho Slovac „ KIRTOP România

La ora 4 Matineu

Mâne Duminică Matineu ora 4 și seara reprezentație

Circul este bine încălzit

România
Trib. Județului Iași Sec. III-a

Publicație de Vânzare

No. 965 din 31 Ianuarie 1927

D-nul Judecător Sindic al Falimentelor Tribunalului Iași prin raportul No. 1948 | 926, către D-nul Președinte al Tribunalului Iași s, III-a, a cerut conform art. 808 cod. com. autorizarea de a se vinde prin licitație publică averea imobiliară a falitului Naftule Kiva Rabinovici, situată în Iași, str. Elena Doamna No. 1 bis.

Tribunalului prin Jurnalul No. 6489 | 926, autorizează ca prin mijlocirea Corpului de Portărei respectivi, să se facă toate formele legale cerute de lege pentru a se vinde prin licitație publică, imobilul din Iași, strada Elena Doamna No. 1 bis, proprietatea falitului, a cărui descriere și coprinder a conform raportului de expertiză aflat la dosarul Tribunalului Iași s. III-a No. 691 | 1926 este:

Imobilul din Iași, str. Elena Doamna No. 1 bis, proprietatea falitului Naftule Kiva Rabinovici are trei fațade: una principală în str. Elena Doamna și două în altă stradelă și un pasaj. Corpul principal de clădire, situat în stradă, este clădit în două etaje și subsol. cu aripă zidit în zid de cărămidă, cu pereții despărțitori, așezată întreagă clădire pe temelie de piatră. Este acoperit cu tablă galvanizată și are la parter două încăperi mari la față și patru încăperi în aripă. La etaj opt încăperi, 2 antreuri și un balcon. Destinația imobilului este pentru prăvălie la parter și odăi de locuit, și la etaj în totul pentru **locuințe. Ograda**, adică terenul din împrejurul casei, are o suprafață de 270 38 m. p. aproximativ.

Imobilul este ipotecat la Creditul Urban Iași, pentru suma de lei 1.200.000, în baza contractului de împrumut înscris la Tribunalul Iași s. III-a la No. 388 din 30 Iulie 1925 și pentru suma de lei 200.000 la acelaș Credit, în baza contractului de împrumut înscris la Trib. Iași sect. III a la No. 797 din 18 Decembrie 1925.

Se încunoștiințează că vânzarea și adjudecarea acestui imobil va avea loc în pretorul Tribunalului Iași s. III-a în ziua de *28 Febuarie 1927* ora 12 ameaz, începându-se licitația publică, de la suma evaluării expertului, cu facultatea D-lui Judecător Sindic, de a o începe și dela o sumă mai mică sub rezerva omologărei Tribunalului,

Dosar No. 691 | 926
Președinte, M. EȘIANU
Portărel, I. Popovici

Publicațiune

Corpul 4 Armată Serviciul Intendenței, având nevoie de 600 vagoane lemne esență tare, predabile în stațiuni de cale ferată, primește ofertă prin bună învoiacă dela proprietarii și explotatorii de păduri cari dispun de lemne.

Ofertele se primesc până în ziua de 11 Februarie 1927 în localul Comandamentului (Palatul Roznovanu), în ori ce zi de lucru.

CAUT un băiat pentru birou, cu oarecări cunoștințe de carte, și să cunoască orașul. Eventual cu masă și dormit. Adresa: Săvescu str. Albinet 37.

Revista Misterilor !

Cu deslegarea și lămuririle tuturor fenomenelor *Spirituale* începând cu *Eleonora Zugun* din Talpa-Dorohoi, de care se ocupă savanții și ziarele din Europa și cazul indentic al D-lui *Pătrașc* din Balta-Prahova.—Deslegarea boalei *Eleonorei*, a *Vrăjilor* ce este *Dracu!* și Puterea Spirituală etc. Primul No. 5 lei. la Librăria Socec.—V. Alexandri, str. I. C. Brătianu, la Regii și Chioșcurl de ziare—5 lei nui lucru mare

Sindicatul voiajorilor de industrie și comerț din București

— SECȚIA IAȘI —

Invită pe toți voiajorii și reprezentanții de comerț și industrie din localitate de a lua parte mâine Duminică 6 Februarie, ora 9 dimineața, la întrunirea care va avea loc în localul soc. „Agentura" str. Gh. Mârzescu 17, la ordinea zilei fiind chestiunea abonamentelor C. F. R. și altele.

Inștiințare

Publicăm spre cunoștința generală că în afară de celebrele opere **Vulturul Negru** ce se reprezintă de Luni 7 Februarie și **Fiul Șeicului** ambele interpretate de regretatul RUDOLF VALENTINO și VILMA BANKY, fiind irevocabil ultimele filme premiere a căror monopol exclusiv îl deținem orice se anunță sau se va mai anunța cu acest artist, sunt filme vechi. jucate și scoase din circulație, cum de pildă Șeicul care reprezentat acum 3-4 luni în centru, a rulat în urmă cu 3 4 săptămâni și la Atheneul Popular din Tataaași.

Cinema Elisabeta

In baza dreptului Internațional de monopol al filmelor Cinematografice.

DIN VASLUI

Vaslui. *Culturale.*— La 6 Februarie a avut loc în sala Teatrului, o șezătoare culturală a Casei Naționale „Viitorul" sub președinția d. avocat Meza.

Dl. Profesor universitar I. Simionescu a conferențiat despre: „Increderea în noi".

Partea artistică a acestei șezători a fost complectată de elevii clasei VIII a Liceului „M. Kogălniceanu".

— La 13 Februarie va avea loc în ace aș sală o altă șezătoare tot a Casei Naționale „Viitorul" cu concursul d-lui I. Nistor, membru al Academiei Române și fost ministru al Bucovinei, care va conferența despre: „Războiul îndependenței de la 1877 în legătură cu împlinirea a 50 de ani dela războiu".

Radiofonie. — Dl. Locot. Harles Constantin din Reg. 25 Inf. un bun și apreciat cunoscător în materie de radio, terminând construcția unui aparat de recepție a invitat mai mulți amatori pentru a lua parte la o audiție. Cu ac astă ocazie a vorbit despre „Progresele Radiofoniei" după care a avut loc o audiție.

Deși timpul a fost nefavorabil, s'a recepționat totuși destul de clar dela mai multe posturi Europene ca: Roma, Milano, Praga, Stuttgard și Viena.

Concertul maistrului Vasia Prihoda din Viena s'a auzit admirabil, (în seara de Marți 1 Februarie).

Dintre amatorii cari se mai ocupă cu radiofonia la Vaslui, notez pe d-nii Cotala, Locot. Văscu, Micu Steinberg-Har, Lică Petreanu și Stoinescu.

Teatrale— In seara de 8 Februarie cor. turneul Teatrului Național din București va da o reprezentație cu piesa *„Glafira"* de *Victor Eftimiu*. In rolul principal va apare celebra tragediană *Agepsina Macri*.

— La cinema „Victoria" va rula în cursul săptămânei viitoare unul din cele mai frumoase filme: **„Acela care primește palmele"**. CIRUS

DIN ROMAN

Roman.— *Inceput de incendiu.* — Eri seara s'a declarat un început de incendiu la casele d-lui M. Tucăr din str. Miron Costin. Focul a distrus o parte din acoperiș și podul casei.

Nu era asigurat.

Diverse.— Vestea morții lui Cantacuzino-Pașcanu a stârnit dureroase regrete printre cetățenii orașului nostru unde defunctul era foarte apreciat. Banca de Credit a arborat drapelul negru în semn de doliu, căci defunctul era unul din cei mai mari acționari ai băncei.

Bal.— Societatea „Uniunea" a funcționarilor de comerț, industrie și birouri, pregătesc pentru publicul nostru un bal cu numeroase surprize. Va participa și d. M. Alfandary secretarul general al acestei societăți.

Vom reveni.

Lazăr

ULTIMA ORA

Italia de partea englejilor

în chestia Chinei

Londra 5.— In cercurile politice se aşteaptă ca guvernul italian să păstreze aceiaşi conduită faţă de situaţia din China.

Guvernul italian va da în curând un comunicat.

Presa din Italia aprobă atitudinea guvernului englez.

*

Loudra 5.— „Times“ află din Hankeu că o canonieră italiană a oprit două vase italiene care transportau soldaţi chineji. Vasele fuseseră rechizionate de cantoneji.

Italienii nu vor permite debarcarea trupelor chineze până când nu se vor cere scuze Italiei.

*

Londra 5.—Consiliul de miniştri a desemnat un comitet permanent din d-nii Chamberlain şi Balfour care să se ocupe cu problema chineză.

*

Roma 5.—Presa cere participarea Italiei la intervenţia în China, fiind în joc prestigiul rasei albe.

Epidemii în jud. Botoşani

Băluşeni (Botoşani) — *Epidemie de gripă şi scarlatină* — Printre populaţia satului Orăşeni, s'a ivit gripa şi şcarlatina din care cauză a şi murit un copil.

De către serviciul sanitar judeţean, s'a luat măsuri de izolare.

Hurt— La d. Gh. Raţă din Mânăstirea Doamnei de câtva timp în urmă se prezintă o bătrână oferindu-i serviciile în schimbul întreţinerei. Intr'una din nopţile trecute, bătrâna dispare luând cu ea lenjerie în valoare de câteva mii de lei.

COR.

D-na şi D-l
Heinrich Lauterbach
anunţă cu multă plăcere rudelor şi cunoscuţilor naşterea primului lor fiu

DICU

şi-i roagă a lua parte la ceremonia rituală ce va avea loc Luni 7 Februarie ora 1 p. m. în locuinţa lor din strada Cuza Vodă 42.

Din Jugoslavia

Belgrad 5. — Guvernul Uzunovici s'a prezentat Skupcinei, dar n'a cetit nici o declaraţie.

Guvernul a obţinut majoritatea necesară.

Ce Vă arată oglindă

Sunteţi mulţumit de starea pielei d-v., ori înfăţişarea ei vă îngrijorează? Veţi reda epidermei d-v., frăgezimea şi frumuseţea ei naturală întrebuinţând un săpun atât de curat ca Săpunul Cadum. Spuma lui îmbelşugată va pătrunde adânc în porii d-v., şi-i va curăţa de toate rămăşiţele epidermice ce se grămădesc în ei în fiecare zi.

La farmacii, drogherii şi parfumerii. „Engros“ la drogheria Standard, Bucureşti.

Sapunul Cadum

ANGLIA VA ANULA

tratatul comercial cu sovietele

Londra.--Agenţia Reuter anunţă că în cercurile ruseşti din Londra circulă zvonul că guvernul englez ar avea intenţia să anuleze tratatul comercial cu Sovietele din cauza amestecului Rusiei în afacerile chineze. In cercurile autorizate nu s'a putut obţine nici dezminţirea, nici confirmarea acestui zvon.

x Mâine Duminecă 6 Februarie la ora 10 dimineaţă are loc în Sala Cinema „Elisabeta“ un matineu cu caracter instructiv, spectacol pentru mărirea fondului de excursii al Şcolii Comerciale Superioare.

Se va reprezenta „Nanouk“ minunată descriere a vieţii Eskimoşilor locuitorii Polului Nord.

Serbările Ioanei D'Arc precum şi „ZIGOTTO explorator al Polului Nord“, în 2 acte, completează programul.

Preţuri extrem de reduse.

x Mâne ora 2 p. m. are loc inaugurarea sectorului Sărărie-Ţicău, al organizaţiei naţional-ţărăniste.

Va participa şi d. prof. Costăchescu, împreună cu alţi fruntaşi.

x EXPOZIŢIE — D-ra Nelly Ştiubei a deschis o interesantă expoziţie de pictură, în sala foastă „Berărie Azuga“ din Piaţa Unirei.

Expoziţia rămâne deschisă în tot cursul lunei Februar.

x Contabilii practicieni reuşiţi la examenul de autorizare sunt rugaţi a se întruni Duminecă 6 Februarie a. c. ora 11 a. m. în localul Băncei Moldova urmând a li se comunica ştiri importante.

x Fruntaşii Tg. Pârliţi, Gologan, fraţii Grosu, Gh. Burlacu, şi Vlad Covalciuc, au fost condamnaţi în procesul de rebeliune, la câte 10 zile închisoare. Inculpaţii au făcut imediat pel.

x In urma reclamaţiei d-lui prefect I. Axinte, a fost arestat şi înaintat parchetului, fostul primar din Osoi, I. Părău pentru ultraj public.

Părău se află în cercetarea cab. II instrucţie.

x *Greşală de tipar.*—In foiletonul „Opiniei“ de ieri, „fatalitate abraşă“ la continuarea în pag. IV-a, coloana III-a, cam sub mijloc, în loc de *cuvântarea* să se citească *avântarea.*

Adânc întristaţi: fii, fiică, ginere, nurori, nepoţi, nepoate au durerea de a aduce la cunoştinţa rudelor şi cunoscuţilor încetarea din viaţă a prea iubitului lor

Alter Blumenfeld

în etate de 82 ani

Inmormântarea va avea loc mâine Duminică 6 Februarie 1927 la ora 2 p. m, cortegiul funebru va porni de la locuinţa defunctului Str. C. A. Rosetţi No. 7 spre cimitirul izraelit.

In veci nemângâiaţi: Natalia, soţie, Adela şi Titus Ştefanovici, Of. P. T. T. Iaşi, fiică şi ginere cu copiii, Mina şi Constantin Găucă, controlor C. F. R. noră şi fiu, Natalia şi Victor Victorian şef de gară, fiică şi ginere, cu copii, Camilia şi George Cotaie, fiică şi ginere, Elena şi Teodor Găucă, advocat, noră şi fiu, cu copiii Sofia şi Preot George Dimitrescu, fiică şi ginere, cu copiii Maior Ioan Găucă, fiu, împreună cu toate rudele, aduc la cunoştinţă cu cea mai adâncă durere, savârşirea din viaţă, în ziua de Vineri, 4. II. orele 8 sara, a prea scumpului lor

Econom Stavrofor

Constantin Găucă

paroh-pensionar al bisericei Sf. Vasile-Tataraşi, în vârstă de 77 ani, după 53 ani de preoţie, închinată Domnului.

Inmormântarea va avea loc Marţi, 8 Februar orele 1 p. m. dela bis. Sf. Vasile Tataraşi, unde se află defunctul depus, la cimitirul Eternitatea, rugându-se a lua parte fraţii preoţi, prietenii şi cunoscuţii.

Jn aceiaşi zi, Marţi, orele 9 dimineaţa, va avea loc în aceiaşi biserică o sf. Liturghie în sobor pentru odihna sufletului celui adormit.

In preajma deschiderei parlamentului englez

Londra 5.— Consiliul de miniştri englez se întruneşte astăzi pentru a lua dispoziţii în vederea deschiderii parlamentului, care va avea loc Marţi.

Cu acest prilej, lordul Balfour va dezveli statuia lui Iosif Chamberlain. tatăl actualului ministru de externe.

O sinucidere

în împrejurări emoţionante

Bucureşti 5.—O impresionantă sinucidere s'a înfăptuit eri după amiază în următoarele împrejurări:

Tânărul Camil Rosenfeld, în etate de 28 de ani, s'a dus în Bulevardul Elisabeta 6 la logodnica sa, fiica d-lui dentist Lazarovici.

Tânărul a rugat pe logodnică să-i cânte ceva la pian. In timp ce fata cânta, el a trecut într'o odae alăturată şi şi-a descărcat un glonte de revolver în inimă. Moartea i-a fost fulgerătoare.

Asupra cauzelor morţii, se crede că sinucigaşul era în mare jenă financiară. Mai este o versiune cum că dentistul Lazarovici n'ar mai fi voit să-i dee fiica în căsătorie.

D. general M. Ionescu

a intrat în funcţie

Bucureşti 5 — La ministerul comunicaţiilor a avut loc ieri instalarea d-lui general M. Ionescu, noul subsecretar de stat al căilor ferate.

D. Pretorian, fostul director general, a urat bun venit d-lui Ionescu, i-a predat funcţiunea şi apoi şi-a luat rămas bun de la funcţionari.

Condamnat pe viaţă

Bucureşti 5.— Se cunoaşte crima comisă acum câteva luni de albanezul Dacă Vasile, care a ucis în stradă cu revolverul pe Pandele Costea, Benidict Francois şi elevul Ion Şimovici.

Pentru acest întreit asasinat, Dacă a fost judecat eri de curtea cu juri şi condamnat la munca silnică pe viaţă.

Criza persană

Teheran 5.— D. Mostofi, fost prim-ministru, a fost însărcinat cu formarea noului guvern.

Tulburările din Portugalia

Lisabona 5.— Eri s'a încercat o nouă lovitură militară. Rebelii au fost încercuiţi de trupele guvernului şi s'au predat.

*

Insurgenţii comandaţi de generalul Diaz s'au predat eri dimineaţă la ora 4. Domneşte linişte absolută.

INCIDENTE LA PRIMĂRIE

ALTERCAŢIA CERCHEZ-BOTEZ.—CONFLICTUL CU PRIMARUL. — D. PETROVICI ŞI DIZOLVAREA CONSILIULUI MUNICIPAL

Aseară la orele 6 jumătate, înainte de a se deschide şedinţa Consiliului Municipal, o delegaţie din partea Sfatului Negustoresc, compusă din d-nii senator Ioan Botez, Fred Şaraga, N. Dobrovici, Em. Lupu, M. Isac Moscovici, Ilie Mendelsohn, şi Calmanovici s'a prezentat la primărie d-lui primar N. Petrea.

Delegaţia a înmânat primarului memoriu redactat la întrunirea de ieri dimineaţă şi prin care se cerea ca înlăturarea definitivă a taxei ad-valorem să devie un fapt îndeplinit în plenul Consiliului Municipal.

*

In cabinetul primarului se aflau mai mulţi consilieri municipali, între care şi d. C. Cerkez.

Acesta a inceput să murmure încă decum a venit delegaţia Sfatului, cerând primarului să declare că a admis înlăturarea taxei pe valoare în urma intervenţiei Camerei de Comerţ.

Totuşi d. Petrea n'a făcut pe placul d-lui Cerkez şi a răspuns că a hotărât înlocuirea taxei ad-valorem cu o taxă pe greutate, de comun acord cu o delegaţie de comercianţi din partea Sfatului Negustoresc şi Camerei de Comerţ, în urma propunerei d-lui Fred Şaraga.

D. Petrea a accentuat că taxa se va aplica pe greutate, înmulţindu-se numărul categoriilor.

*

In timp ce d. Petrea îşi continua expunerea d. Cerchez nemulţumit întrerupea mereu.

La un moment dat d. Botez a cerut primarului să facă poliţie în cabinetul său.

A izbucnit atunci un violent incident între d-nii C. Cerkez şi Iancu Botez.

D. Cerkez a încercat să vorbească despre amestecul politicei în mişcarea negustorească a Sfatului; dar d. I. Botez i-a replicat pe loc chestia *cinstei.*

Intervenind d. Petrea, incidentul a luat sfârşit.

*

Neliniştit, d. Cerchez a încercat din nou să arate că întrunirea nela Sidoli nu mai avea nici un rost; la care d. Botez a răspuns că întrunirea de la Sidoli a dovedit solidaritatea liniştită şi conştientă a negustorimei care nici odată nu se ambalează în mişcări subversive.

Apoi delegaţia Sfatului Negustoresc s'a retras.

*

In Consiliul Municipal spre sfârşitul şedinţei s'a produs un alt violent incident între d. Cerkez şi d. primar Petrea, pe urma căruia d. Petrea a ameninţat cu demisia.

Duvă obstrucţia întâmpinată din partea d-lui Cerkez şi încă a doi consilieri averescani, d. primar Petrea a avut o convorbire telefonică cu d. ministru Petrovici, exprimându-i cele întâmplate.

Se pare că d. Petrovici a răspuns că obstrucţia Cerkeziştilor tinde spre dizolvarea Consiliului Municipal. D. Petrea n'a mai continuat convorbirea.

Pentru astăseară se prevede o nouă şedinţă agitată a Consiliului Municipal.

L. PAUL

Astăzi la prânz delegaţia Sfatului Negustoresc în frunte cu d. Botez s'a prezentat din nou d lui primar precizând chestia taxei pe greutate.

S'a arătat că delegaţia Sfatului Negustoresc a propus taxa pe greutate în locul taxei ad-valorem, fără însă a preciza că numai că această taxă vor proveni 18 milioane ci dinpotrivă împreună cu taxa pe prestaţie.

Dealtfel această precizare va urma şi în şedinţa de astăseară a Consiliului Municipal.

A. S. Principesa Ileana

SOSEŞTE IN IAŞI

Consfătuirea de aseară dela Comandamentul Corp. 4 Armată

Aseară la orele 5 a avut loc la Comandamentul Corp. 4 Arm. o consfătuire a capilor autorităţilor locale.

Au participat d-nii gen. I. Zadic şi d-na prefect I. Axinte, d-na dr. Nimereanu, d. prefect de poliţie Corjescu, primar Petrea, Col. Macri, pr. Vasilovschi delegatul Mitropoliei etc.

D. general Zadic a înştiinţat că în curând *Iaşul va fi vizitat de către A. S. Principesa Ileana* fiind însoţită de două d-ne de onoare şi un aghiotant regal.

Ziua sosirei la Iaşi a fost fixată pentru Sâmbătă 12 Februarie crt.

Principesa Ileana va petrece 2 zile la Iaşi.

A. S. şi-a exprimat dorinţa să viziteze Iaşul pentru a-l revedea şi pentru a se pune în contact cu societatea creştină a femeelor din localitate (I. W. C. A.) a cărei prezidentă de onoare este.

A. S. va fi găzduită în saloanele palatului mitropolitan, sau ale comandamentului corp. 4 arm.

Programul primirei încă n'a fost definitiv fixat, de aceia mâne va avea loc o nouă consfătuire.

SO.

INFORMAŢII

x **Schimbări la c. f. r.** — *D. general M. Ionescu, subsecretar de stat la comunicaţii, a început să conducă serviciile cu începere de astăzi. D. Pretorian, fostul director general, a rămas consilier tehnic în minister. Direcţia superioară de conducere a fost alcătuită din d-nii Mereuţă, Otulescu, Ciocâltău, Crateru şi Baiulescu.*

Se vor institui cinci direcţii regionale, la Iaşi, Bucureşti, Cluj, Arad, şi Braşov. Direcţia din Iaşi va avea conducerea întregei reţele din Moldova, Basarabia şi Bucovina.

x Chestia seminarului din Edineţ (Hotin) se mai complică prin faptul că d. T. Lupan, secretarul seminarului, a dispărut de vre-o două săptămâni. El avea asupra lui importante sume de bani ale căminului cultural şi de la diverse autorităţi.

S'a reclamat autorităţilor.

x Liberalii ieşeni care au participat la întrunirea de la Osoi, au hotărât să-l dea în judecată pe d. prefect Axinte pentru abuz de putere.

x Astăzi dimineaţă a avut loc la Camera de Comerţ o consfătuire la care d. Cerkez a făcut o expunere asupra atitudinei sale din Consiliul de aseară şi s'au hotărât câteva întruniri pentru a se protesta contra noilor taxe comunale.

x UN ALT DEBIT DE TUTUN DEVALIZAT.— După devalizarea cârciumei şi debitului P. Ciornei din şoseaua Naţională, ni se relatează azi că un nou debit din aceiaşi stradă, a fost şi el devalizat, în aceleaşi condiţiuni.

Prin spargerea geamului din dos a cârciumei N. Arămă din Şos. Naţională 107 necunoscuţii au furat o cantitate mare de tutun, foiţă, ţigări, băuturi spirtoase, coloniale şi suma de 5 mii lei.

x Duminică 6 Ianuarie la ora 3 fix are loc şezătoarea literară-artistică la cercul „Ronetti Roman“ în sala „Cultura“. D-l dr. Rosenthal va conferinţia despre „Razele Röntgen şi concepţia materiei“.

Urmează programul obişnuit. Intrarea liberă.

x *O bancă vamală.*— Primim la redacţie un interesant proect pentru înfiinţarea în Iaşi a unei *bănci antrepozit* pentru operaţiuni de import, export, vamale, poştale şi cale ferată.

Noua instituţie va purta numele de „Banca Vamală“ şi va avea un capital social de 5 milioane lei împărţit în 10.000 de acţiuni a câte 500 lei.

Consiliul de administraţie va cuprinde persoane de marcă, adânc cunoscătoare a operaţiilor ce va efectua banca.

Până acum aflăm că s'au şi subscris acţiuni de un milion lei.

„INLESNIREA“
VINDE TOATE **IN RATE** LUNARE
Iaşi, Ştefan cel Mare 11, Tel. 362

Funcţionari de Birou

fără garanţie, îşi pot câştiga în orele libere Lei 300—500 zilnic, contra comision. A se adresa la
„Asigurarea Românească“
Iaşi str. Lăpuşneanu 19

Administraţiunea Generală a Bunurilor Principelui M. D. Stourdza

Iaşi strada Carol No. 19

Aduce la cunoştinţa Onor. Publicului şi autorităţilor că are **de vânzare lemne de foc** esenţă tare, din pădurea Păuşeşti, loco pădure sau predate la domiciliu.

Poate livra şi cantităţi mai mici, de la un vagon orice cantitate în sus.

Pentru orice informaţiuni a se adresa d-lui Ad-tor General, str. Carol No. 19 sau str. Păcurari 12.

Preţuri convenabile. Serviciu prompt şi conştiincios.

DOCTOR
E. GHELMAN
Specializat la Viena
Boli de Piele şi de păr
Sifilis şi Venerice

Tratamentul radical a blenoragiei acute şi cronice prin Uretroscopia (Iluminatul canalului uretral) Electrolyza, galvanocaustica, vaccinoterapia.

Str. GANDU No. 1 vis-a-vis de Cinema Elisabeta
Intrarea prin stradela Talpalari.
Consult.: 9-10 a. m. şi 2-7 p. m.
Duminică 11—12 a. m.

ŞTIRI DIN ŢARĂ ŞI STRĂINĂTATE

AGITATA ŞEDINŢA A CONSILIULUI MUNICIPAL

Cearta Petrea--Cerchez

La şedinţa de aseară a consiliului municipal au luat parte 34 de consilieri, adecă un număr mult mai mare, ca cel obicinuit.

Primarul, d. *Petrea* a expus în linii mari, principiile pe care s'a bazat în alcătuirea veniturilor şi cheltuelilor budgetare pe anul 1927.

Aminteşte că a satisfăcut cerrea justificată a comercianţilor şi a înlocuit taxa ad-valorem, cu o taxă pe greutate. Se constată la cheltueli sporuri însemnate pentru serviciul sanitar, pentru sporirea debitului apei şi pentru complectarea organizărei serviciului vidanjelor. Străzile Costache Negri, Uzinelor şi Sf. Andrei vor fi pavate cu granit.

Primarul roagă consiliul să înceapă discutarea noilor taxe.

D. *Toma* cere amânarea discuţiei pentru a doua seara, spre a se discuta întâi cheltuelile.

Urmează a se pune la vot propuner a d-lui Toma.

Iată însă că cc. *Costică Cerchez* se scoală în picioare şi vorbeşte şi tot vorbeşte, ca să spue că primarul, cu privire la taxa pe greutate, nu s'a înţeles cu d-sa, oi cu d. Fred Şaraga.

D. *Petrea* se enervează — şi spune că s'a înţeles cu delegaţii, atât ai Sfatului, cât şi al Camerei de Comerţ,—şi că d-sa nu minte.

Iar vorbeşte d. *Cerchez* — şi repetă cele spuse. Aceasta scoate din răbdare până şi pe mult răbdătorul părinte *Ţincoca* care întreabă pe d. Cerchez dacă a monopolizat consiliul municipal.

*

In sfârşit începe votarea,—şi se primeşte propunereă de amânare. Votează pentru amânare şi d-nii Căpriţă, Mihai Negruzzi şi Cerchez, demonstrând astfel contra primarului.

*

D. Petrea ridică şedinţa. D. Cerchez strigă în gura mare că nu-va permite d-lui Petrea să voteze taxa pe greutate.

D. Petrea enervat, de această ieşire, declară că îl va scoate pe d. Cerchez din organizaţia partidului şi adaugă:

—„Dacă mă voiu duce eu, aveţi să sburaţi şi voi".

Se înţelege aceasta era la adresa averescanilor, ce s'au pus pe obstrucţionism.

Părintele Const. Găucă

Unul din cei mai de samă dintre preoţii bătrâni ai Iaşului, Preotul Econom-Stavrofor Constantin Găucă, în vârstă de 77 ani, în cele din urmă pensionar al bisericei Sf. Vasile-Tatarăşi, s'a săvârşit din viaţă asară, Vineri, 4. II.

Cu Părintele Găucă dispare una din figurile cele mai bine scoase în relief în ce priveşte devotamentul şi dragostea sa nemărginită, cu care şi-a slujit biserica sa—căreia i-hărăzit întreaga sa fiinţă—timp de mai bine de o jumătate de veac.

Preotul Găucă a slujit bisericei şi lui Dumnezeu într'un fel cu totul admirabil: slujba şi rugăciunile sale, rostite prin căldură şi evlavie, au fost în stare să încălzească cu focul sacru al credinţei, nu numai pe enoriaşii săi, cari priveau la el ca la cel mai iubitor părinte, dar şi pe nenumăraţi credincioşi din alte părţi, cari în rugăciunile Păr. Găucă căutau şi găsiau alinare în tot felul de nevoi şi necazuri sufleteşti.

Dumnezeu l-a răsplătit pe acest preot rar, cu o rară seninătate în viaţă şi cu nădejdea sa hotărâtă de fericită răsplată pentru ostenelile sale, ca şi cu o familie din cele mai frumoase, fii, fiice, gineri şi nurori (toţi oameni de samă şi cu rost în societate).

Odihnească-se acum în Domnul!

LUCRARILE PARLAMENTULUI

din 4 Februar

D. MIHAI POPOVIC EXCLUS DIN CAMERĂ

CAMERA

D. *I. Florea* (ţărănist) descrie situaţia nenorocită a şcolilor româneşti din Satu-Mare. Şcoala normală a fost plimbată în vagoane de cale ferată, între Satu-Mare şi Careii-Mari. Apoi au fost desfiinţate sau reduse la nimic şcoala profesională şi şcoala secundară de fete.

D. *I. Petrovici*, ministrul instrucţiei, recunoaşte situaţia aceasta şi promite măsuri de îndreptare.

D. *I. Borcea* (ţăr.-naţ.) Aduce la cunoştinţa Adunării că s'a înfiinţat la Columbia (Statele-Unite) un institut de cultură românească, menit să contribue intens la strângerea relaţiilor dintre cele două ţări.

Se ia în discuţie raportul comisiei disciplinare, cu privire la cazul deputatului *M. Popovici* (naţ.-ţăr.) care în şedinţa precedentă provocase scandal, adresând expresii necuviincioase primului-ministru. Raportul conclude la excluderea d-lui M. Popovici de la 10 şedinţe.

D. *M. Popovici* ia cuvântul în apărare. Aduce omagii Suveranului. Vorbeşte de alegerile generale, de confiscările de ziare, de suprimarea libertăţilor şi călcarea zilnică a Constituţiei. Incercând apoi să vorbească în altă ordine de idei, preşedintele îl chiamă la ordine, apoi îi ia cuvântul.

Se pune la vot excluderea d-lui Popovici. Rezultatul: 120 pentru excludere, 5 contra. Pedeapsa a intrat în vigoare imediat.

*

SENATUL

D-nii miniştri *Trancu-Iaşi şi Lupaş* depune proecte de legi. D. *V. Brădescu* cere sporirea salariilor preoţilor de la biserica Epitropiei Sf. Spiridon din Iaşi.

Mitropolitul Pimen al Moldovei spune că Epitropia Sf. Spiridon are un personal de administraţie prea numeros şi că din această cauză personalu bisericesc sufere.

Mai vorbesc d-nii *Gh. Pop* şi general *Moşoiu*, care respinge afirmaţia făcută că ar fi eliberat multe bilete gratuite pe c. f. r. când era ministru la comunicaţii.

O femee arsă de vie

în str. Ţutorei

D-na Maria Pavel din Str. Ţutorei 33, umblând cu o sticlă cu gaz lângă foc, gazul s'a aprins.

Intr'o clipă s'au aprins şi hainele d-nei Pavel.

Nenorocita femee a dat alarma. La ţipetele ei, au sărit în ajutor vecinii, care au reuşit să înăbuşe flacările cu o plapomă. Femeea în nesimţire, şi-n stare disperată, a fost internată în spitalul Sf. Spiridon.

SE DIZOLVA

CONSILIUL MUNICIPAL AL CAPITALEI

Din Bucureşti se anunţă că guvernul a hotărât să dizolve consiliul comunal al Capitalei. Apoi va fi instalat ca preşedinte al comisiei interimare d. Gr. Trancu-Iaşi, actual ministru al muncii. In urmă se va proceda la alegerea unui nou consiliu municipal. Din partea guvernului, în fruntea listei, va candida d. Trancu-Iaşi.

Disolvarea ar urma să se facă săptămâna viitoare, când se va efectua şi remanierea, d. Anibal Teodorescu urmând să primească portofoliul justiţiei.

Furt în trenul de Chişinău

Aseară, pe când locuitorul I. Bălănescu din Drăceşti-Tecuci, venea cu trenul de Chişinău, a fost victima unui puşgaş de buzunare.

I s'a furat din buzunar un portmoneu cu 25 000 lei şi acte

O crimă lângă Iaşi

Cadavrul misterios din Mironeasa

Ieri dimineaţă a fost găsit cadavrul locuitorului Gh. V. Cocordie din com. Mironeasa.

Craniul era complect sfărâmat şi lângă lacul de sânge s'a găsit un lemn gros.

Jandarmii din Mironeasa fiind înştiinţaţi, au început cercetările întrucât dela primul moment s'a văzut că la mijloc este vorba de o crimă.

*

Parchetul a fost ieri după amiază sezisat de această crimă misterioasă şi a dispus autopsia cadavrului.

In acelaş timp jandarmii sunt pe urmele criminalilor, care sunt urmăriţi în jud. Vaslui.

Astăz se va face autopsia cadavrului lui Gh. Cocordie.

DIN PAŞCANI

Paşcani *Comunale.*— Atmosfera noastră politică, este înviorată, de zvonul posibilităţii revenirei la primărie a d-lui M. Velea, al cărui consiliu comunal ales, a fost ilegal disolvat.

La contenciosul ad-tiv superior unde s'a judecat cazul disolvării consiliului comunal liberal ales, d. Velea a câştigat cauza.

Donaţii.—D. M. Wurmbrandt, arendaşul pădurii C. Sturdza, a bine-voit a dona d-lui Aurel Schiler, primarul Com. Moţea, o cantitate de lemne pentru încălzit, pentru care d. A. Schiler, i-a adus în numele satului, cuvenitele mulţumiri.

Sioniste.—Sâmbătă a avut loc în sinagoga mare o întrunire sionistă, la care a vorbit d. Kaufman delegatul F. N. E.

Vestitor

INFORMAŢII

x *In cursul dimineţii de eri membrii consiliului de administraţie C. F. R., în cap cu d. Alex. Cottescu, şi-au înaintat ministrului comunicaţiilor, demisiile.*

Aceste demisiuni au fost date individual şi fără nici un fel de motivare.

Demisiile au fost primite de d. ministru Văleanu.

Piaţa Valutară

Leul la Paris a cotat ieri 14,25; la Zurich 2,87

Devizele în Capitală au notat: Francul francez 7,05; belga belgiană 25; francul elveţian 34,40; lira engleză 868; dolarul 178,50; lira italiană 7,63, coroana cehă 5.30; Rentenmark 42.50.

x Taxa de examen pentru obţinerea titlului de farmacist diriginte a fost fixată de ministrul sănătăţii la cifra de două mii lei.

Sâmbătă 5 Februarie

MARELE BAL AL SOCIETĂŢEI DE SPORT ŞI MUZICĂ

Mari pregătiri

x Asociaţia Culturală a Femeilor Evreice anunţă doamnele şi domnişoarele că Duminica 6 Februarie ora 4 jum. va conferenţia valorosul literat şi poet d. S. Pinsky în sala „Organizaţiei Sioniste" despre „Achad Haam". Intrarea liberă.

x *Examen de capacitate.*—La 1 Aprilie se va ţine la universitatea din Iaşi, un examen suplementar de capacitate pentru specialitatea „filozofia".

Doritorii vor înainta cererile însoţite de actele necesare, ministerul instrucţiei, direcţiunea învăţământului secundar până la 15 Martie cel mai târziu.

x Eri au sosit la aerodromul dela Pipera aviatorii români Romeo Popescu şi Emanoil Ionescu, venind de la Roma. Ei au adus binecuvântarea Papei pentru M. S. Regele Ferdinand.

x A încetat din viaţă la Bucureşti, în urma unui accident de tramvai, avocatul Ioan D. Filiti, fost deputat.

x INŞTIINŢARE.— Rog persoanele care posedă fotografiile de mai jos, să bine-voiască să mi le împrumute, având nevoe de ele pentru clişeele fotografice ce vor apărea în volumul II din „Iaşii de odinioară": Gheorghe Panaiteanu Bardasare, dr. Tausig, Vasile Pogor, Zisu Felţ, Alexandru Mavrocordat (Muţunachi), Ioan Paul, Scerk, Ion Caragiani, Adela Gr. Cogălniceanu, generalul Petru Grecianu, preoţii Andri Panuş şi Gh. Possa, foştii consuli Pleţka şi Benck, institutorul Tincu, Jean Mülder zis Cheval, artiştii: Atena Georgescu, Rădulescu Marin, Ghiţă Dimitrescu, Mihai Arceleanu, fraţii Levaditi, părintele Iroftei Maximovici, generalul Şerban Pascu, baroneasa de Neuschötz.

RUDOLF SUŢU
Iaşi—Srt. Păcurari

x **Teatrale.**— Agenţia Braşcu, aduce la cunoştinţa publicului că a pus în vânzare biletele următoarelor spectacole, ce vor avea loc în Sala Teatrului Naţional, la datele mai jos arătate:

Mercuri 9 Februarie:

Glafira, tragedie în 5 acte de Victor Eftimiu, în rolurile principale: Doamna *Agepsina Macri*, societară a Teatrului Naţional din Bucureşti dl. Victor Eftimiu etc.

Vineri 4 Martie:

Dama cu camelii, jucată de către ansamblul Teatrului Naţional din Bucureşti, în frunte cu Doamna *Marioara Voiculescu.*

Mercuri: 9, Joi 10, Vineri 11 şi Sâmbătă 12 Martie, *Concertele Enescu.*

Vineri 18 Martie, Marioara Ventura.

Cererile de bilete fiind mari, doritori de a asista la aceste spectacole sunt rugaţi a şi le procura din timp, întrucât nu este posibil a se face nici o reţinere.

România
Tribunalul Jud. Iaşi Secţia III-a

Publicaţie de Vânzare

No. 946 din 31 Ianuarie 1927

Se încunoştiinţează că Tribunalul Iaşi S. III-a în urma raportului D-lui Judecător Sindic No. 64 | 1927, prin Jurnalul No. 134 | 1927, a autorizat ca prin mijlocirea Corpului de Portăr i Iaşi, să se vândă din nou şi prin licitaţie publică, bunurile falitului Lupu Spaisman din Iaşi str. Crucei No. 12, compus din mese, scaune, garderoabe, bufet, canapele, birou, maşină de cusut, gramofon şi altele evaluate de expert, la suma de lei 14.485.

Vânzarea şi adjudecarea, va avea loc, în ziua de *7 Februarie 1927*, ora 2 p. m. la faţa locului arătat mai sus, începându-se licitaţia publică de la suma evaluărei expertului, cu facultatea D-lui Judecător Sindic, de a o începe şi de la o sumă mai mică, sub rezerva omologărei Tribunalului.

Dosar No. 4 | 926

p. Preşedinte, Indiscifrabil
Portărel, Indiscifrabil

ALTOI DE VIŢĂ

şi tot felul de viţă de vie, direct producătoare, bogată în rădăcini, de 1 şi 2 ani, deasemenea *Riparia* şi viţă de vie de 1 şi 2 ani cu rădăcini de aceleaşi soiuri; viţă netedă; se poate procura cu preţurile cele mai eftine la

Via I. Szücs

Dioslg în Bihor No. 23

Preţ curent gratuit şi franco.

MAGAZINUL UNIVERSAL

„RATA"

Str. Gh. Mârzescu 34

Vinde cu preţuri avantajoase tot felul de articole de îmbrăcăminte, încălţăminte, Haine gata, Mantile de Damă, de caşcaiuc, Galoşi, Şoşoni Manufactură, etc. etc.

MARI INLESNIRI DE PLATA

Balurile şi ceaiurile „dansante"

(Continuarea din pag. I-a)

cursul acelei petreceri, să se prezinte părinţilor fetei.

E straniu, nu-i aşa?

Un altul, care mi-a rămas întipărit în minte, din cauza atitudinei ce avea, stătea lungit într'un fotoliu cu picioarele ţinute astfel, că aproape împiedeca trecerea, şi'n'r'o poză cu totul ireverenţioasă faţă de femeile ce stăteau în apropiere; şi deşi tânăr, nu se scula niciodată pentru a oferi locul Doamnelor ce stăteau în picioare. Ca ţinută avea un costum mai mult de piaţă, decât de stradă.

Ar trebui ca comitetul care aranjează petrecerile, să aibă în vedere nu numai partea materială, dar şi partea estetică, ca se-i zicem aşa, a petrecerilor.

Ar trebui apoi ca comitetul să se ocupe şi de public, nu numai în privinţa încasărilor, dar şi în privinţa distracţiilor.

Astfel, am văzut deseori câte o domnişoară străină de localitate, care nu dansa de loc, probabil fiind că nu o cunoştea nimeni şi nimeni nu s'a ocupat de ea să-i prezinte cavaleri.

Dar *dansurile*, aşa zise moderne, sunt în unele cazuri, după felul cum sunt dansate, tot ce-i mai imoral şi mai provocător de desfrâu.

Vezi cavalerul că'şi pisează în loc dansatoarea, dând corpului nişte mişcări absolut scandaloase şi tolerabile numai într'un cale-chantant, unde se duce o anumită lume şi'ntr'un anumit scop.

Ei bine, aşa ceva nu ar trebui permis într'un mediu în care atâtea tinere vlăstare sunt atrase să se distreze, dar nu să se depraveze.

Acest a aveam de zis şi sper că de zisele mele vor lua act cei vizaţi.

EDUCATOR

D. Beneş şi Mica Antantă

Cehoslovacia şi raporturile cu Rusia

D. Beneş, ministrul de externe al Cehoslovaciei, a făcut în Camera din Praga importante declaraţii în legătură cu problema rusească. *„In ce priveşte normalizarea raporturilor noastre cu Rusia, a spus d. Beneş, guvernul cehoslovac va căuta să rezolve în curând şi în mod definitiv această chestiune".*

Vorbind apoi de situaţia Micei Antante, ministrul a spus:

Mica Antanta este numai un sector în politica internaţională. Odată cu modificarea raporturilor din Europa centrală se modifică şi relaţiunile Micii Antante cu Ungaria. Se poate lucra, de acum înainte pe baze cu totul noui. Mica Antantă nu a fost îndreptată împotriva Germaniei, Rusiei sau Italiei. Ea rămâne aceeaşi ca şi până acum, reacţionând odată cu împrejurările schimbate, aşa cum cer acestea".

Să creştem caractere

(Continuare din pag. I-a)

mânilor — mergem pe drumul cârmuirei trebilor obşteşti şchiopătând, uneori chiar poticnindu-ne.

E drept, nu ne observă, nu se văd, sau sunt prea rare caracterele mândre, caraetere de noblеţă, de jertfă, de coordonare a interesului personal cu cel obştesc, sau chiar de suprapunere a acestuia de pe urmă întâiului. Ne găsim la o cotitura' când exteriorisarea vieţii a primit o preponderenţă vădită şi de hotărâtă nesocotire aceia ce poate fi mai frumos şi mai nobil în cele mai dinlăuntru, în sufletul omului.

Dovezi?—Le avem cât lumea. Ce altceva e acel dor nebun de a trăi fiecare o viaţă cât mai largă, cât mai „pe picior de Paris", cât mai presus faţă de altul, decât precumpănirea vieţii exterioare faţă de aceea nobilă, sufletească şi adevărat umană. Dar timpul nostru nu e cel al posibilităţii tuturor înfăţişărilor şi al tuturor compromisurilor?... In parte, în mare parte, a dispărut grija de considerare a lucrului, a persoanei altuia sau a interesului obştesc faţă de cel propriu; dacă din vechime a rămas vorba „homo homini lupus", acum realisarea ei e în floare. Altul sau nevoia altuia, e considerată numai prin prisma interesului personal; pentru vr'o manifestare bună, îmbold pot să fie doar „ochii lumii", şi nici de cum *frumuseţa în sine a unei fapte nobile.*

Desigur, rămânând în starea de acum, de acută şovăire sufletească, greu ne-am aştepta la mai bine în viitor. Şi nici cu se observă din partea instituţiilor de căpetenie, chemate a aprofunda viaţa sufletească, o pornire bine marcată în direcţia aceasta. Se remarcă spiritul cela caracteristic de a adopta lucruri dela altul, fără un discernământ critic, dacă pot satisface necesităţi de ale noastre sufleteşti.

Bunăoară: S'au auzit sau s'a văzut că în Anglia se cultivă într'o măsură foarte pronunţată sporturile. Aceia care cred că toate şi de pretutindeni trebue adoptate la noi, socotesc că de odată trebue să devenim ţara şi neamul la fel de sportiv cu englezii, fără a băga de samă că sunt condiţiuni de viaţă absolut diferite care nu ne îngăduie a ne copia întocmai moda engleză. Nu contest binefacerea ce poate resulta pentru un organism, din cultivarea unor exerciţii corporale; totuş, bunăoară, importul unor jocuri, zise moderne, nu poate provoca decât desgust.

Ocazional îmi spunea o sătească că, că profesorul din satul ei, în loc să se ţie de învăţătura copiilor, se joacă cu ei cu „o minge mare". Şi avea dreptate femeia, fiind-că nu se găsia satul cela în aşa situaţie intelectuală, încât copiii şi sătenii să folosească ceva dintr'un asemenea sport. Oare nu e destul sport la ţară, când se întinde copilul după viţel şi purcel şi după toate îndeletnicirile manuale?

Cu toate schimbările şi înoirile, problema asigurării unui viitor frumos neamului nostru stă în sufletele cari vor şti cea frumuseţa ostenelei, a jertfei pentru binele altuia şi al celui obştesc. E necontestată fericirea celui care-i în stare a se osteni, a jertfi ceva din fiinţa sa pentru un bine obştesc sau măcar al altuia. Dimpotrivă, cine ar putea susţinea o fericire, care are numai grija propriei persoane?

Oricât ne vom înoi haina exterioară a vieţii de stat, nu vom folosi nici pe departe atâta, cât bine va resulta din făurirea unor suflete în care ce-i bine, ce-i nobil, ce-i frumos e o râvnă neastâmpărată.

Domnii profesori şi domnele profesoare, din şcoalele cele mai de jos până sus în vârful institutelor de lumină şi educaţie, vor lucra imens pentru neam şi aşezarea lui pe o bază de fericită desvoltare, creând asemenea sufiete—de osteneală şi noblеţă—în copiii cari mâine vor avea un rost în lume.

Preot F. Bodnăresou

Biblioteca Universității Loco
BIBLIOTECA UNIVERSITĂȚII IAȘI

ANUL XXIII N...

3 LEI EXEMPLARUL

MARȚI 8 FEBRUARIE 192...

ABON...
Lei ... un an
„ 6 luni
„ 3 luni

OPINIA

ZIAR POLITIC COTIDIAN

ANUNCIURI
se primesc la toate
Agențiile de Publicitate
și la
Administrația ziarului
Iași—Str. Gh. Mârzescu 17

D. PETROVICI INTRE DOUĂ FOCURI

D. Negulescu consideră pe d. Petrovici ca uzurpator la Ministerul de instrucție și care pe deasupra și-a călcat angajamentul personal luat la intrare, că va continua opera doctrinarului brevetat al partidului poporului, a tăzi prezidentul Camerei.

D. dr. Angelescu se crede continuatorul lui Haret, ministrul de instrucție permanent, iar față de d sa toți ceilalți miniștri de instrucție sunt niște *ad interim* a cărora singură datorie este să-i păstreze locul cald, în scurt le sale concedii.

Preferența noastră este d. Petrovici. Intâiu pentru că este moldovan, și pe deasupra reprezintă oropsitul Iași în minister, ceia ce însamnă pe lângă cultivarea speranțelor Iașului cultural și oarecare avantaje reale.

D. dr. Anghelescu n'are absolut nici o competință pentru programele școlilor și educațiunea școlarilor. In ministerul său a cheltuit miliarde, peste pădurile seculare a statului devastate sub pretextul extragerei materialului lemnos. Dar ca un adevărat maniac, nu s'a gândit de cât să dee de lucru viitorilor arheologi, care sub temelia localurilor de școală pustii sau dărmate, vor găsi suta de pietre cu inscripțiuni menite să ție veșnică memoria marelui Ministru de instrucție dr. Anghelescu.

Focul d-rului Anghelescu nu ne inspiră nici o grijă. Mai întâiu pentru că știm și vedem neseriozitatea celor ieșite din capul fostului și viitorului ministru.

Al doilea, pentru că dr. Anghelescu este, cu toată imensa sa avere, un pion minuscul pe tablaua partidului liberal.

In al 3-lea loc, d. Petrovici are simpatia d-lui Ionel Brătianu. La o comemorare pioasă de la Florica, pentru Ion Brătianu, d. Petrovici în numele precedentului guvern averescan, a ținut un discurs pe care d. Ionel Brătianu l'a apreciat nu numai de o elocvență rară, dar și eșit din adâncul sufletului, uitând psichologia lui Seneca care a formulat preceptul: „Numai durerile ușoare produc elocvență, durerile mari te împietresc".

Nici focul d-lui Negulescu nu este ucigător. Dacă n'ar fi fost precedat de focul hrănit prin „Viitorul" al d-rului Angelescu, focul predecesorului d-lui Petrovici, ar fi fost o simplă bâzâială, cu toate proporțiile pe care i le dă „Viitorul".

D. Negulescu este cu adevărat, alături de d-nii Garoflid și Manoilescu, printre doctrinarii partidului. Dovadă volumul: „Partidele noastre politice". Dar ca filosof, este cu mult sub d. Petrovici. Dovadă că crede în erezia generațiunilor spontanee, și în cartea lui, chiar documentează părerea că partidul poporului este produsul unei generațiuni spontanee și de aceia-i menită să rămâie etern...

Ce gândește Sfinxul despre ciocnirea dintre d-nii Negulescu și Petrovici, nu știm. Cunoaștem însă psichologia majorităților parlamentare din cazul Manoilescu, pe care l'au lăsat fiindcă găseau că cu astfel de manifestațiune se scurtează viața guvernului, iar durata guvernului este singura preocupare a majorităților. Majoritățile nu vor tolera o remaniere violentată.

Totuși nu iau poziție alături de d. Petrovici, pentru că ar fi donchichottism să sar în ajutorul unui om care n'are nici o nevoe de ajutor.

Socot apoi că pentru timpul nostru singura preocupare a miniștrilor de instrucție, trebue să fie corpul profesoral. Ne lipsesc 60 la sută din profesori-iar pe profesorii din seriile vechi i-am obosit silindu-i ca, pentru complectarea mijloacelor de trai, să se surmeneze cu predarea de lecții suplimentare, fie la clasele paralele, fie la școlile particulare, fie dedându-se la o activitate străină de școală.

A. A. Badareu

Actualități politice

Continuitatea afacerilor

In Cameră se discută proectul pentru înființarea unei fabrici de vagoane și locomotive la Ploești, sau mai pe scurt: „afacerea Waschalowski".

D. Vintilă Brătianu a combătut cu energie proectul, iar „Viitorul" complectează criticele, afirmând că:

„Acest proect garantează la rândul lui interesele unor protejați ai regimului, care găsesc astfel posibilitatea unor afaceri mănoase în dauna căilor ferate și-a interesului general".

In aceiași termeni este criticat și proectul de lege al zonelor libere în porturi, care va fi dezbătut curând în parlament.

Așa dar: „interesele protejaților regimului", „afaceri mănoase"... Apoi, tocmai acesta-i sistemul tradițional al guvernărilor liberale!

Cel puțin din punctul de vedere al „afacerilor", averescanii fac o strictă politică de continuitate.

Supărare

Național-țărăniștii sunt foarte supărați—și cu drept cuvânt—de faptul că d. Maniu n'a fost lăsat să vorbească în Cameră, dupăce fusese personal pus în cauză.

Se atribue național-țărăniștilor intenția de a rupe orce raporturi personale și sociale cu membrii guvernului și ai majorității.

Intenție curioasă... De ce să se amestece lucruri atât de mărunte (și nerealizabile), cu mari probleme de interes public?

X.

BOLȘEVISMUL și FASCISMUL

UN STUDIU AL D-LUI DR. CAZACU

In numărul viitor al revistei „Viața Românească", va apare un studiu interesant al d-lui dr. Cazacu, despre ultimele volume publicate în străinătate, asupra fascismului și bolșevismului. Recenzia va cuprinde, bine înțeles, aprecieri personale ale d-lui dr. Cazacu, în special în ceiace privește bolșevismul,(d-sa fiind un adânc cunoscător al stării de lucruri din Rusia).

*

In studiul său, d. dr. Cazacu va reproduce un fragment dintr'un articol serios de Buharin.

*

In articol său, Buharin descrie situația din Rusia în culorile cele mai triste.

La Moscova se construesc turnuri pentru Radio, dar sute de copii rătăcesc pe uliți, goi, flămînzi și bolnavi.

Muncitorii stăpânesc industria, —dar sute de mii de muncitori au invadat orașele mari, și mor literalmente de foame.

S'a proclamat egalitatea, dar bulevardele sunt invadate de femei fardate și îmbrăcate cu un lux ce întrece pe cel de altă dată".

Vulcan în erupție în Caucaz

Moscova (Ceps).—In apropierea orășelului Soci de pe litoralul Caucaziei, vulcanul Sughus, —considerat de mult ca stins este din nou în activitate. In regiunea din jurul acestui vulcan s'au înregistrat puternice cutremure de pământ.

† PREOTUL CONST. GĂUCĂ

de PR. N. HODOROABA

Un moșneguț cu ghebul în spate, cu potcapul în cap și cu bățul cât el de mare, cu cartea subțioară, cu pas îngăduit, străbătea până ieri tăcutele străzi ale Tatarașului.

In anii din urmă, el nu știa alt drum decât cel care ducea din modestul său salaș peste drum, la biserica Sf. Vasile, unde slujia. Bătrânețele nu-i îngăduiau să alerge prea mult prin parohie. N'avea prestanță fizică, care să atragă atenția; avea însă, ceia ce n'au mulți preoți și chiar monahi—înfățișare pustnicească, de schimnic cuvios și auster, care impunea respect chiar și celor mai puțin inclinați să respecte astăzi haina preoțească. Avea sinceritate și dulceață în glas, iar ochii lui mici cu priviri duioase și iertătoare, nu răspândeau în juru-i decât bunătate.

Ostaș care nu se înspăimântă de datorie; santinelă care stă și în vreme cumplită de iarnă pe poziție, până la schimb; ostaș care își ține jurământul și care își iubește cazarma ca și casa părintească; magistrat, împărțitor de dreptate, care stă până târziu la tribunal, cu ochii prironiți în cărțile de legi; plugar harnic, înoptat pe ogorul stropit cu sudoare și care trage spre casă abia în miez de noapte, încălzit de răsuflarea plăvanilor care parcă îi înțeleg stradania cinstită și grea...

Așa era părintele Găucă. Stăruitor și cu râvnă pentru casa Domnului. El a înțăles atât de bine și-a aplicat zisa Psalmistului: „*Râvna casei tale m'a mâncat pe mine*".

El nu știa ce-i graba; mai ales, când era vorba de slujbă și de rugăciune. De aceia, sărbătoarea stătea în biserică până la ceasul unu după amează; iar la denii, acatiste, spovadă, stătea până în miez de noapte. Ingăduitor și bun, el se ruga pentru ori și cine venia la dânsul, la ori și ce oră din zi și din noapte. Casa și biserica sa n'aveau ore anumite pentru intrare. Gardian de serviciu, care stă neadormit și așteaptă să conducă pe patul de alinare al spitalului și să ajute pe orice suferind care îi bate la ușă. Așa era păr. Găucă.

De ce se ruga mai mult, de ce se întăria; slab fiind, biruia orice osteneală și se ușura pe sine și pe acei pentru care se ruga, cu căldura pustnicului retras de lume...

Numai așa se explică, de ce era pelerina la biserica sa, la care veniau și creștini de la mari depărtări și de ce, în nopțile de post, s'opreau trăsuri elegante la ușa sa, din care scoborau persoane din elita orașului pentru a'și pleca capul sub epitrahierul duhovnicului încercat, spovăduindu-se.

A slujit Domnului cu frică 53 de ani și s'a bucurat pentru Ei cu cutremur...

La conferințele preoțești venia și el și, când intra în sală, preoții îl primeau cu aplauze. Impărția la toți pomelnicul familiei sale—foile le scotia din potcap —și făcea întotdeauna danii societății clerului din eparhie: „*Ocrotirea*". Ne-a rugat, ca la moarte, să-i slujim prohodul toți preoții din Iași, membrii ai societății și, să nu i-l prescurtăm... A iubit mult slujbele lungi, lung să-i fie și prohodul de pe urmă...

Prin fum de tămâie și prin lumină de candelă, după un asfințit de soare, sufletul său l-a părăsit, înălțându-se spre culmi nesbuciumate. Tătărășenii și acei cari l-au cunoscut și în sufletele cărora ruga sa fierbinte a coborât alinare, îl vor plânge ca pe un adevărat părinte.

La intrarea în cimitir, lângă mormântul Lt. aviator Carauda s'a înfipt de mult steagul credinții, crucea, cu litere cioplite. Cu țărâna de acolo se va înfrăți trupul său obosit de cale, vrednic octogenar.

Trecătorii pioși își vor amiuti, că acolo odihnește rămășițele unui preot cuvios și în a cărui viață preoțească, datinele și credința strămoșească au grăit, cu pildă, destul de frumos, atât pentru mireni cât și pentru preoți.

Răsplătească-l Domnul, cu răsplata aleșilor săi!

ASPECTE

IN AMINTIREA LUI VALENTINO

La Hollywood s'au licitat averile rămase de pe urma lui Rudolf Valentino; domeniul „Fal con Lair", cele cinci automobile, yachtul luxos, cei patru cai printre cari favoritul „Frefly" pe care a călărit în scenele din filmul „Fiul Șeicului", o sută rânduri de haine moderne, zece fracuri, șase zeci perechi de mănuși, o sută cinci zeci și șapte de cravate și enorme colecții de obiecte de artă: arme vechi, cărți rare, tablouri scumpe, s'au răvășit la voia întâmplării și a concurenței!..

Snobii de pretutindeni au venit să cumpere un obiect măcar din cele purtate de Valentino, socotind că, apropiindu-l de neînsemnata lor făptură, vor căpăta ceva din eleganța și rafinamentul bietului Rudolfo Guglielmi. Amatorii de antichități s'au adunat la Hollywood nădăjduind că dacă vor reuși să obțină cu prețuri fabuloase un tablou sau o carte din acele cari au fost desmierdate de ochii lui Valentino, vor poseda în colecția lor cea mai minunată operă de artă.

Și astfel, s'au risipit ultimile vestigii cari, unite împreună, mai păstrau ceva din personalitatea aceluia care le-a adunat cu pasiune, le-a impregnat cu ritmul sufletului lui și le-a dat un preț infinit, prin amintirea lui legată iremediabil de dânsele.

S'au vândut și fastuoasele costume cu cari a apărut în filme: toreadorul din „Arenele însângerate", mantaua locotenentului Vladimir din „Vulturul Negru", vălurile, turbanul, cordonul de argint din „Fiul Șeicului". Ce stupide baluri mascate vor fi luminate de aceste minunate costume? Pe trupurile puhave ale căror crai de carnaval, vor atârna, inerte hainele atât de vii altădată ale unuia din pu-

(Continuarea în pag. IV-a)

Incordarea anglo-rusă

Posibilitatea unei intervenții militare.— Un articol al lui Radek

Riga.— (Ceps).— Alarmarea Sovietelor pe motiv că se pregătește un războiu contra lor, este în creștere. După un șir de discursuri războinice rostite la conferința comunistă din Moscova și la congresul societății aviatice „Aviochim", presa sovietică a deschis o nergică campanie pentru a se propaga ideia necesității pregătirilor militare. Cu această ocazie conducătorii sovietici expun diferite teorii asupra posibilităților unui atac militar venit din afară.

In „Izvestia" din Moscova Karel Radek scrie:

Pericolul intervențiunii contra Rusiei există. In prezent starea internațională, (în special raporturile anglo-sovietice), este într'o așa măsură incordată, încât trebue să se ție seama de posibilitatea intervenției. Organizatorul marșului imperialist contra republicilor sovietice poate fi numai Anglia. Insă un marș simultan în contra Rusiei și Chinei,—având-se în vedere starea financiară și politică a Angliei, —poate fi considerat ca exclus. Deaceea Anglia urmărește în primul rând să dea o lovitură Chinei revoluționare, ca apoi dispunând de forțe libere, să deslănțuiască războiul contra Rusiei sovietice.

Până atunci Anglia tinde să facă un circuit în jurul Rusiei. In Asia Mică și Asia Centrală acest plan de încercuire a eșuat. Dar unul din cele mai principale sectoare ale frontului politicei engleze este Europa centrală. După cuvintele lui Radek, centrul ofensivei engleze contra Rusiei ar forma-o Polonia.

O statistică

despre sinuciderile din Budapesta

Budapesta (Ceps)— Zilele acestea s'a publicat la Budapesta o statistică a sinuciderilor cari au avut loc în acest oraș în timpul anului 1926. Din această statistică reese că numai în capitala Ungariei s'au sinucis în acest an 3.644 oameni, adică în mediu 10 sinucideri pe zi.

Statistica sinuciderilor în întreaga țară nu e încă terminată. Dealtfel nici acea din Budapesta nu poate fi complectă, deoarece dintr'însa lipsesc încercările nereușite de sinucidere; deasemenea sinuciderile din clasele mai înalte ale societății, sunt de multe ori ascunse opiniei publice.

Statistica arată că sinucigașii din Budapesta apar în tuturor claselor sociale.

In cea mai mare parte a cazurilor, pricina sinuciderii este marea lipsă materială.

Situația economică a Ungariei nu s'a ameliorat. In ultimul timp numarul funcționarilor a fost restrâns și mii de capi de familie au rămas fără ocupație. Nu e de mirare că pe mulți nervii refuză de a-i mai servi și-i face să soluționeze chestiunea printr'un glonte de revolver sau să se arunce în Dunăre.

Dar cel mai mare număr de sinucideri au fost provocate prin otravă. S'au întrebuințat veronalul, morfina și aspirina. In timpul verii mulți sinucigași preferă Dunărea. Alte cazuri de sinucideri sunt provocate cu gaz aerian, și nu puțini suut acei cari șar dela al 4-lea etaj în stradă.

Cu privire la populația Budapestei, de un milion, numărul de 3.644 sinucideri reprezintă o cifră considerabilă. Și ea e în creștere.

CABINETUL GERMAN

De la stânga la dreapta— Rândul de jos: Braun (munca) Stresemann (externe), Marx (cancelar), Hergt (vice-cancelar, justiția) Gessler (războiu).
Rândul de sus: Koch (comerț), Keudell (interne), Köhler (finanțe), Schiele (agricultura), Curtius (economia națională).

Un aspect al crizei generale

ECONOMICE ȘI FINANCIARE

Criza în jud. Tutova

Bârlad.—Anul 1926 nu a avut urmări înbucurătoare pentru agricultorii din Jud. Tutova, județ eminamente agricol.

In cei doi ani de secetă, anteriori, toți agricultorii au perdut și ca să aibă cu ce trăi, au recurs la împrumuturi, cu procente mari. Fiecare s'a retras la o viață de strictt necesar. Comerțul nu a avu clientelă și a mers la decadență, moratorii și falimente. Tot numerarul Băncilor a fost absorbit de gospodăriile rurale.

Speranțele erau puse pe recolta anului 1926. Plugarii au muncit eroic. Cu începerea treerișului, toți creditorii s'au mișcat pentru încasarea datoriilor amânate trei ani. Plugarii sub această presiune, s'au grăbit a vinde. Dar cui?... Lipseau cumpărători, pentru că lipseau bani Cerialiștii Bârlădeni perduse și ei în cei trei ani răi. S'a produs o ofertă mare de ceriale; prețurile au scăzut brusc. Astfel: grâul fusese 11 lei chilo. costul de producție era 8 jum.-9 lei și s'a vândul cu 5 jum.6 lei. Orzul fusese 7 lei chilo, a costat 5 jum. 6 lei chilo. s'a vândut cu 3 jum. 3.70 chilo. Ovăsul fusese 6 lei chilo. care costă 4 jum.-5 lei chilo, cost de producție și s'a vândut cu 3 lei, până la 3-3,50 chilo. Porumbul care fusese 6 lei chilo, care costă 4 jum.-5 lei cost de producția s'a vândut cu 3 lei 3 jum. chilo,

In fine porumbul care fusese 6 lei chilo, costă 4 jum.-5 lei pe producător și se vinde cu 2 lei chilo și chiar sub doi lei. Toate cerealele s'au vândut cu pierderi considerabile, iar plugarii n'au putut plăti datoriile. De aici s'a pornit o goană a creditorilor după debitori. Judecătoriile, Tribunalul, Portărei, lucrează fără preget,—un inspăimântător număr de urmăriri, cu care ocazie să faci cheltuele de sute de milioane, si se urmăresc

(Continuarea în pag. IV-a)

Cinema ELISABETA — **Astăzi Luni 7 Februarie şi în zilele următoare**

VUTURUL NEGRU (L'aigle Noir)

Partea I-a — Triumfalul succes Mondial —
Cea mai desăvârşită realizare

Grandioasă realizare cinematografică în 10 acte după faimosul roman al celebrului Al. Puşkin

În rolul titular apare marele şi regretatul

RUDOLF VALENTINO

şi VILMA BANKY

Acţiunea se petrece la Curtea Imperială a Ţarinei tuturor Ruşilor
Retrăim clipe de o rară splendoare în acest film minunat realizat
Adaos: **ZIGOTO UCENIC şi EXPLORATOR 7 acte.**

În curând al 2-lea şi ultimul film Premieră **FIUL ŞEICULUI cu Rudolf Valentino**

Tot ce se mai anunţă cu acest artist sunt filme vechi cum de pildă Şeicul reprezentat şi la Ateneul Popular

Muzica de TCAIKOWSKY

TEATRUL NAŢIONAL

VINERI 11 FEBRUARIE 1927 ora 9 seara

Concert Edgar Istratty

In folosul societăţei pentru Profilaxia tuberculozei

ECONOMIE COLOSALĂ!

LA CROITORIA „CLASIC"

lângă Cinema Elisabeta

Cine doreşte să se îmbrace bine şi să facă economie, să viziteze sus numita Croitorie care a decis a face economie clienţilor. — Rog a-mi acorda încredere şi veţi rămâne pe deplin mulţumit. — Primesc comenzi cu stofa şi fără stofa clienţilor. Asemenea confecţionez *Noua Uniformă şcolară ministerială* cu un rabat de 30 la sută.

Mai eftin ca ori unde! *Croitoria „Clasic"*

I. B. MARCOVICI, lângă Cinema Elisabeta

N.B. Acord şi plata în rate lunare şi săptămânale fără nici o dobândă.

Deci toată lumea să viziteze Croitoria *„Clasic"*.

SOCIETATEA DE ASIGURĂRI

„REGINA MARIA"

anunţă marelei public că satisface toate angajamentele contractate până în prezent de fostul ei funcţionar CH. SINGER care s'a retras din Societate pe ziua de 29 | 1 | 1927. Noua ei formaţiune, capitalul pus în întreprindere precum şi perfecta reputaţiune a noului ei conducător garantează buna funcţionare şi satisfacerea obligaţiilor ce şi le ia Societatea.

Birourile sunt deschise de la 8 jum. — 1 p. m. şi 3—7 p. m. în str. Mărzescu 23.

D-l Singer nu este în drept a face încasări.

Direcţiunea I. PETRESCU

Agenţi de Piaţă

de orice branşă, se caută contra comision, fără garanţie, câştig minim Lei 500—800 zilnic. — A se adresa D-lui I. Iosefsohn, Iaşi, str. Lăpuşneanu 19.

Maşini Agricole
Pluguri marca Poro Mistreţ
Maşini de gătit
Comptoare electrice Voltajul nou (200)
Cooks Silezian
Căzi şi sobe de bae
Cărbuni de forjă
Sulfat de Cupru, Englezesc, Marca Struguri şi Marca Kehnie.
Patine din cele mai bune se găsesc cu preţuri cele mai reduse

la „FERRUM"

FRAŢII WACHTEL & Co.

IAŞI, Strada I. C. Brătianu

Fabrica de boiangerie şi spălătorie chimică

„FULGERUL" din Bucureşi

aduce la cunoştinţă numeroşilor industriaşi şi comercianţi că primeşte pentru văpsit în cantităţile cele mai mari, executăm în timpul cel mai scurt în orice culori. La cerere trimetem căruţa fabricei spre a ridica comenzile.—Din culori închise facem culori deschise.—Având o instalaţie modernă, executăm orice comandă în mod ireproşabil, în termen de cel mult 3 zile. Garantăm că nu mai reapar petele.

De asemenea primim lănuri şi bumbacuri pentru văpsit cu Kilogramul. Preţurile cele mai convenabile. — Singura fabrică cu instalaţie mecanică pentru spălătorie.

Fabrica: Strada Dragoş No. 25
Filiale: Str. Lăpuşneanu 15, Str. Cuza-Vodă 35

OSIAS SEGALL

Funcţionari de Birou

fără garanţie, îşi pot câştiga în orele libere Lei 300—500 zilnic, contra comision. A se adresa la

„Asigurarea Românească"
Iaşi str. Lăpuşneanu 19

Sfatul Negustoresc secţia Iaşi

Convocare

Sfatul Negustoresc Secţia Iaşi aduce la cunoştinţă membrilor săi că, sunt convocaţi în adunare generală ordinară în ziua de Duminică 6 Martie 1927 ora 10 dimineaţa la sediul Sfatului din Iaşi str da Cuza Vodă No 69 etajul I, la ordinea zilei fiind:

1). Darea de seamă asupra activităţii Sfatului Negustoresc secţia Iaşi.

2). Raportul cenzorilor şi descărcarea comitetului de gestiuea sa.

3). Votarea bugetului pe exerciţul viitor.

4). Alegerea a 3 cenzori şi 3 supleanţi.

Adunarea generală se ţine dacă sunt prezenţi două treimi din totalitatea membrilor societari în curent cu plata cotizaţiunilor.

Dacă la prima convocare nu se vor întruni numărul de membri prevăzut de statut, adunarea se va ţine a la 20 Martie 1927 cu oricare ar fi numărul membrilor prezenţi.

Pentru a participa la adunare, fiecare membru este obligat a prezenta la intrare dovada că este în curent cu plata cotizaţiunilor.

Preşedinte *Ioan Botez*
Secretar Willy Goldştein

No. 36
1927 Febr. 2

PIERZÂNDU-SE polita în valoare de Lei 4570.— (patru mii cincisute şaptezeci) scadenţa 18 Februarie 1927 în ordinul Gustav Segall & Co. „Venera" şi semnată N. Zolotarov subscrişi o declarăm nulă şi fără valoare în mâna oricui s'ar afla.

Gustav Segall & Co. Iaşi
N. Zolotarov, Ungheni-B.

TECHNICIAN DENTIST perfect în lucrări de aur şi cauciuc numai prima forţă; găseşte post în laboratorul dentistului D. Grimberg-Moldvan Iaşi, se primeşte şi un ucenic.

DE VÂNZARE un aparat de întins aur (Walzmaschine) în stare bună, bun pentru dentişti sau giuvaergii. Se vinde foarte eftin.

A se adresa la ziar sub Dt.

GUVERNANTĂ la copii, sau menaghră, mai în vârstă caută loc. A se adresa la ziar.

CAUT un băiat pentru birou, cu oarecări cunoştinţe de carte, şi să cunoască oraşul. Eventual cu masă şi dormit. Adresa: Săvescu str. Albineţ 37.

Dr. H. Wechsler

Boli interne, Genito-urinare
Sifilis

DIATERMIE

pentru boli urinare, boli de femei, reumatism, nevralgii, migrenă, gută, diabet, boli de stomach etc

Consult: 8-11 a. m. 2-8 p. m.

IAŞI, str. Armeană 4

Dr. Jacques Goldner

Şef de lucrări la Facultatea de Medicină
Boli interne, Boli de copii

Iaşi, — strada Mârzescu 17
cons. 2—4 p. m.

O comoară în via Rohr din Ciurea

Găsitorul a fost însă înşelat de un excroc

Pe baza unei adrese a secţiei de jandarmi din Ciurea trimisă Brigăzii de urmăriri din localitate, a fost arestat pe Soş. Ţutorei muncitorul N. Cărăuşu.

Acesta era acuzat de un furt de 30,000 lei în argint.

Muncitorul fiind luat la cercetare de d. Comisar Vasiliu, a declarat următoarele:

Fiind lipsă de lucru în oraş, s'a dus să muncească la via Rohr din Ciurea. Aici a găsit, pe când ingropa via—o oală cu bani. Erau lei româneşti şi ruble de argint.

In curând întreaga vecinătate ştia de comoara găsită de muncitor.

Intr'o seară, Cărăuşu se pomeneşte cu un individ înalt, cu o barbă mică—bine îmbracat—care se dă drept agent şi-i ordonă să-i dee banii găsiţi pentru a-i depune la Poliţia Iaşi.

Muncitorul i-a predat bani.

Lucrul terminându-se la vie, omul a venit acasă. Intre timp, au aflat de comoară şi Jandarmii care au dat adresa de urmărire Poliţiei. Reesă deci că muncitorul a fost victima unui excroc.

Excrocul, care s'a dat drept agent, a şi fost identificat. El e un fost poliţist eşan stabilit în Ciurea.

Atac banditesc în gara Nicolina

Săteanul Alecu Tiru din Mircşti, a reclamat poliţiei că a fost victima unui atac banditesc, în gara Nicolina.

Vroind să se urce în gara Nicolina în trenul de Bucureşti pe scara vagonului a fost întâmpinat de 3 indivizi.

Unul l'a apucat de gât şi gură iar ceilalţi doi i-au scotocit prin buzunare furându-i un portofel cu o mare sumă de bani.

Trenul punându-se în mişcare, indivizii au dispărut în întuneric.

UZINELE de FIER şi DOMENIILE din REŞIŢA S. A.

AVIZ

Avem onoare a aduce la cunoştinţa d-lor acţionari, deţinători de bonuri provizorii asupra acţiunii din emisiunea V-a, că preschimbarea acestor bonuri în acţiuni definitive cu cupon 1926, va începe la data de 10 Februarie a. c. Domnii acţionari sunt rugaţi a depune bonurile numai înainte de amiază, dela orele 9 jum. până la 12, urmând ca eliberarea acţiunilor definitive să se facă numai după amiază, de la orele 4 până la 6 (cu excepţia Sâmbetelor), şi anume la o dată ce se va fixa cu ocazia depunerii bonului.

Preschimbarea se va face exclusiv în biurourile Societăţii din Strada V. Alexandri No. 4, Bucureşti.

Consiliul de Ad-straţie

Publicaţiune

Corpul 4 Armată Serviciul Intendenţei, având nevoie de 600 vagoane lemne esenţă tare, predabile în staţiuni de cale ferată, primeşte ofertă prin bună învoiacă dela proprietarii şi explotatorii de păduri cari dispun de lemne.

Ofertele se primesc până în ziua de 11 Februarie 1927 în localul Comandamentului (Palatul Roznovanu), în ori ce zi de lucru.

Un institut de credit agricol

Proectul d-lui Garoflid

Se anunţă că d. ministru Garoflid a proectat înfiinţarea unui *Institut naţional de credit agricol.*

Instituţia va fi garantată şi controlată de stat. Ea va plasa obligaţi uni ipotecare în străinătate şi va acorda agriculturii prin organizaţiile actuale de credit şi prin altele cari se vor creia, capitalurile imense de cari această ramură de producţie are nevoie.

Statul va acorda toată solicitudinea sa materială institutului. De aceia s'au prevăzut în legea respectivă 200 milioane anual, 20 la sută din excedentul general al bugetului din fiecare an: 100 milioane cu împrumut pe cinci ani şi în fiecare an de la Casa de depuneri etc.

In ce priveşte Creditul viticol el se organizează separat. Fondurile şi le creiază prin instituirea unei supratăxe de 3.50 pe decalitrul de vin vândut precum şi printr'o supratăxă pe hectarul de vie, pentru asigurarea rodului contra grindinei.

UN PROTEST

al lucrătorilor cizmari

Primim următoareaa

MOŢIUNE:

„Noi lucrătorii cizmari întruniţi în şedinţa de Sâmbătă Duminică 6 Februarie 1927 ora 9 jum. din localul Langa.

„Luându-se în discuţiune urcarea *cotelor la corporaţii.*

„Având-se în vedere situaţia lucrătorilor cizmari cât şi a celorlalţi lucrători cizmari cât şi a celorlalţi lucrători, în actualul timp când criza de lucru ia proporţii accentuate. Considerând urcarea cotelor ca un nou bir impus pe spinarea lucrătorilor.

„Ţinem să protestăm contra acestui fapt cât şi contra suprimărei reducerei 50 la sută pe C. F. R. pentru toţi asiguraţii Casei Centrale.

„Cerem autonomia Casei de Boală unde muncitorii să-şi administreze singuri nevoile lor; cerem desfiinţarea Corporaţii or care îngreuează libertatea muncitorilor, servind interesele patronilor.

„In caz că organele în drept nu vor ţine cont de cerinţele juste mai sus arătate, muncitorii cismari sunt hotărâţi a depune cărţile chitanţe". *Comitetul*

INFORMAŢII

x *Descoperirea furtului de la d. Jule Pop.* — Acum câte-va săptămâni un necunoscut s'a introdus în bucătăria d-lui Judecător Pop din Str. Muzelor furând servitoarei Elena Delor, un cufăr cu haine, obiecte de valoare şi bijuterii.

Eri pe când servitoarea târguia în Piaţa Sft. Spiridon, a zărit o săteancă îmbrăcată în hainele furate de la dânsa.

Servitoarea a reclamat sergentului.

Săteanca, Maria Budacov din Tomeşti a fost arestată.

In timpul cercetărilor a fost arestată şi o servitoare vecină Maria Jilanschi, din str. Muzelor 10.

x *Punerea în libertate a fostului primar din Osoi* — Am relatat că Parchetul a arestat şi a deterit pe fostul primar din Osoi, I. Părău. Cab. II Instrucţie, fiind învinuit de ultraj public.

După un lung interogatoriu, i s'a emis mandat de arestare, care a venit spre confirmare Sâmbătă în faţa Trib. secţia II.

A pledat pentru Părău, mai ţi fruntaşii partidului liberal.

Mandatul de arestare fiiud infirmat, Parchetul a făcut apel a Camera de punere sub acuzare. Apelul s'a judecat tot Sâmbătă şi a fost respins.

Părău a fost pus în libertate.

x In Senatul american s'a depus un proect de lege prin care se fixează un premiu de 5 milioane dolari (aproape 1 miliard lei) în favoarea aceluia care va descoperi leacul cancerului.

x D. M. Manoilescu, subsecretar de stat la finanţe, a fost numit delegat în Oficiul pentru lichidarea bunurilor inamice, în locul d-lui Eftimie Antonescu, demisionat.

x Iancu Rozentzweig din Bulevardul Brătianu, a reclamat poliţiei că lăsând căruţa lui cu-n cal în faţa cârciumei Strul Aron din strada Ciurchi—când s'a reîntors n'a găsit nici cal, nici căruţă.

De notat că Iancu Rozentzweig împrumutase căruţa de la un vecin pentru a face oarecare târgueli în Abator.

x Cârciumarul C. Marcoci din Str. Nicolina s'a plâns poliţiei că i-a dispărut servitorul Iftimie Muscăleţ, din jud. Soroca, furându-i un portmoneu în care se aflau bani, acte şi o poliţă de 100000 lei.

x D. prof. dr. G. Zmărescu a fost numit profesor la catedra de anatomie artistică vacantă la şcoala Belle-Arte.

x O puternică razie a fost organizată de Brigada de urmărire prin raionul gării.

Agenţii în frunte cu comisarul Vasiliu, au trecut în revistă toate cafenelele, şi hotelurile din gară.

Deasemenea au fost controlate şi trenurile. Au fost arestaţi un mare număr de indivizi.

x Ministerul sănătăţei a ordonanţat Prefecturei de Judeţ, ca începând de luna aceasta să se libereze cuvenitele foi de liber parcurs pe C. F. R.

Aceste bilete se vor da nu numai celor muşcaţi de câni turbaţi, ca până acum, ci şi tuturor bolnavilor din orice spital.

x D. N. Petrea, primarul municipiului, pleacă mâne seară la Bucureşti.

x La şcoala de conducătoare de grădini de copii, s'a înregistrat un caz de scarlatină.

Serviciul sanitar a luat cuvenitele măsuri.

x Fruntaşii lorghişti din localitate s'au întrunit ieri în consfătuire intimă, la locuinţa d lui C. Ifrim.

După un schimb de vederi, s'a reafirmat solidaritatea cu acţiunea d-lui N. Iorga în toate chestiunile la ordinea zilei.

x *Acţiunea agricultorilor.* — Comitetul sindicatului agricol s'a întrunit eri, sub preşidenţia d-lui Tacu. Au participat între alţii d-nii I. C. Teodorescu-Iaşi, Vasile Iamandi, general Gherculescu.

S'a ratificat memoriul ce va fi înaintat ministerului de agricultură şi s'a convenit participarea la marea întrunire, ce va avea loc în Capitală în ziua de 17 Februarie.

După acea întrunire, toţi preşedinţii sindicatelor agricole se vor duce în corpore la ministrul agriculturei pentru a-l ruga să accelereze prezentarea proectelor, privitor la organizarea agriculturei.

x *Epidemia de scarlatină.* — In ultimul timp s'au mai declarat în jud. nostru nouă cazuri de scarlatină, aşa că acum sunt în total 81 bolnavi.

Cele mai multe cazuri noui (10) s'au declarat în comuna Bivolari.

ULTIMA ORA

Apropiata rupere a relaţiilor între Anglia şi Rusia

Londra 7.— „Daily Herald" anunţă că mai mulţi miniştri britanici au cerut ruperea relaţiilor cu Rusia sovietică şi denunţarea acordului comercial anglo-rus.

D. Baldvin ar fi pe punctul să cedeze acestor cereri.

PROGRAMUL VIZITEI LA IAŞI A A. S. R. PRINCIPESA ILEANA

Eri la prânz a avut loc la Primăria municipiului Iaşi, a doua consfătuire a capilor autorităţilor, în vederea vizitei A. S. R. Principesa Ileana la Iaşi.

După o discuţie de vre'o două ore, s'a alcătuit următorul

PROGRAM

Sâmbătă 12 Februarie :

Orele 8 dimineaţă, primirea în gară a A. S. R. Iau parte autorităţile civile şi militare, comitetul şi elevele Asociaţiei creştine a Femeelor Române, reprezentantele Societăţei de bine-facere şi notabilităţile oraşului.

După prezentări A. S. R. va merge la reşedinţă (comandamentului corpului 4 de Armată)

In cursul acestei dimineţi A. S. R. va vizita câteva instituţiuni publice: liceul de d-re Ortodox şi Oltea Doamna, şcoalele profesionale Sf. Sava şi Reuniunea, şcala Normală de fete, orfelinatul „Regina Maria" grădina de copii (Păcurari).

Dejunul la A. C. F. (str. Dancu 5).

La orele 15.30 A. S. R. va lua parte la lucrările A. C. F. în sasoanele cercului militar. Se va oferi un ceai de către A. Ç. F.

La ora 20 va avea loc masa oficială la Primărie.

Duminică 13 Februarie :

Dimineaţa A. S. R. va asista la serviciul religios dela Mitropolie.

Dejunul la A. C. F.

La ora 17—20 ceai la Comandamentul corp. de armată, cu invitaţii.

La orele 20,45 A. S. R. Principesa Ileana va părăsi Iaşii.

*

I. P. S. S. Mitropolitul Pimen va sosi Mercuri 9 Feb. în localitate, aşa că serviciul religios de Duminică dimineaţă la care va asista şi A. S. R., va fi oficiat de înaltul ierarh.

S.

Interzicerea întrunirilor
pe chestia chiriilor

Bucureşti 7.—Autorităţile au interzis chiriaşilor şi proprietarilor de a ţine întruniri publice.

In consecinţă, intrunirile proectate pentru eri, au fost trnute la sediile organizaţiilor respective.

Tulburările din Portugalia
Oporto va fi bomardat

Lisabona 7.—Răscoala la Oporto continuă. Răsculaţii s'au retranşat în centrul oraşului.

Populaţia civilă a fost înştiinţată să părăsească localitatea de oarece oraşul va fi bombardat cu tunurile.

Răsculaţii şi-au manifestat intenţia de a se preda. Guvernul încă n'a răspuns.

Isprăvile la Botoşani
ale unui falş medic sub-locotenent

Botoşani 7.— Nu de mult, şi-a făcut apariţia în localitate un tânăr care se recomanda drept medic sub-locotenent. Prin mijloace diferite a putut să se introducă în elita botoşăneană.

Făcând mai multe vizite unui apreciat comerciant din localitate, era cât pe ce să se logodească cu fiica acestuia. Se zice că... ar fi luat şi un aconto bogat din zestre.

După mai multe fapte săvârşite în oraşul nostru, junele excroc, a găsit prudent să se facă nevăzut.

Autorităţile locale fiind avizate, s'au luat toate măsurile ca pretinsul „medic, sublocotenent" să poată fi prins.

Prăbuşirea unui zid din str Plevnei.—Eri pe la orele 3 p m. s'a prăbuşit imobilul de pe str. Plevnei, în dosul magazinului „Ruleta", proprietatea d-lui Mendel Wechsler. Din cauza vechimei, imobilul se clătina cu mult timp înainte şi se prevedea că nu va mai putea rezista.

Imediat au sosit la faţă locului secţia de pompinri care a dat primele ajutoare. Victime nu sunt.

M. L. Filoreanu

x *Pentru meseriaşi.*— Inspectoratul Asigurărilor Muncitoreşti din localitate, de comun acord cu d-nii Preşedinţi ai Corporaţiilor din Iaşi, aduce la cunoştinţa tuturor meseriaşilor asiguraţi din localitate *că, nu au nici o obligaţie de a plăti d lor Medici ai Corporaţiilor care fac vizite la domiciliul asiguraţilor bolnavi, costul transportului cu tr. sura, această* cheltuială fiind suportată şi plătită din fondurile Corporaţ ilor.

Deasemenea asiguraţii meseriaşi nu au nici o obligaţie de a plăti vizitele medicale.

Revista Misterilor !

Cu deslegarea şi lămuririle tuturor fenomenelor *Spirituale* începând cu *Eleonora Zugun* din Talpa-Dorohoi, de care se ocupă savanţii şi ziarele din Europa şi cazul indentic al D-lui *Pătraşc* din Balta-Prahova.—Deslegarea boalei *Eleonorei*, a *Vrăjilor* ce este *Dracul* şi Puterea Spirituală etc. Primul No. 5 lei. la Librăria Socec.—V. Alexandri, str. I. C. Brătianu, la Regii şi Chioşcurl de ziare—5 lei nui lucru mare

AGITAŢII IN REICHSTAG
Cum s'a votat încrederea în guvern.— Grave acuzaţii contra ministrului de interne

Berlin 7.— Reichstagul a votat moţiunea de încredere în guvern, cu 235 voturi, contra 174 şi 18 abţineri.

Au votat pentru guvern naţionali-germani, centrul, populiştii germani şi populiştii bavarezi.

Au votat contra guvernului social-democraţii, comuniştii, partidul democrat şi d. dr. Wirth din partidul centrului.

Partidul economic şi naţional-extremiştii s'au obţinut.

*

In cursul dezbaterilor, socialiştii şi comuniştii au atacat pe d. Kendell, ministru de interne *acuzându-l că în 1920 a sprijinit lovitura lui von Kapp.*

Discuţiile au fost foarte agitate. Cancelarul dr. Marx a declarat că a convenit cu d. Kendell să dea lămuriri complecte în această chestiune.

Centriştii au votat încrederea cu condiţia ca d. Kendell să se disculpe.

In vederea unui războiu
anglo-chinez

Paris 7— Guvernul din Washington a propus autorităţilor chineze din Peking şi Canton, ca în eventualitatea unui războiu, concesiunea străină din Shanghai să rămâe in afară de teatrul de luptă.

*

Londra 7.— Consiliul de miniştri a examinat ieri situaţia din China. Guvernul britanic îşi menţine atitudinea de până acum.

Adunarea generală
a corpului contabililor, seoţia Iaşi

Eri dimineaţa a avut loc în localul Băncei Naţionale, adunarea generală a corpului contabililor secţia Iaşi.

Adunarea a fost prezidată de d. Leonida Gheorghiu, directorul Băncei Naţionale locale şi preşedintele asociaţiei, asistat de d. Sami Şmilovici.

S'a dat cetire bilanţului şi dărei de seamă de activitatea pe anul 1926, dându-se descărcarea cuvenită, exprimându-se mulumiri preşedintelui şi într gului comitet pentru munca depusă.

S'a hotărât organizarea unui ciclu de conferinţe cu caracter profesional.

Prima conferinţă va fi ţinută de d-l L. Gheorghiu tratând despre „Istoricul legiferării constitu rei Corpului Contabililor".

S'a mai aprobat bugetul pe anul curent, precum şi sporirea cotizaţiilor şi anume : Lei 300 pentru experţi contabili, lei 200 pentru autorizaţi şi lei 100 pentru stagiari.

In urma propunerii unui grup de membrii, s'a expediat de către dl. Preşedinte Leonida Gheorghiu o călduroasă telegramă d-lui Ministru Tranculaşi iniţiatorul şi preşedintele de onoare al Corpului Contabililor, rugându-l să intervie ca între cei protejaţi de noua lege a chiriilor să fie şi membrii acestui corp, în aceiaş categorie cu funcţionarii publici.

CONGRESUL U. O. R.
ZIUA II-a

Propagandă împotriva acţiunei de ponegrire a ţării. —Protest contra comitagiilor bulgari

Astăzi dimineaţă a avut loc a treia şedinţă a congresului ofiţerilor de rezervă, sub preşidenţia d-lui general Rujinschi.

D. *Morcovescu-Teleajen* a făcut raportul comisiunei a patra.

A arătat că ofiţeri de rezervă, vor face front întotdeauna, considerându-se păzitorii ordinei cele mai desăvârşite.

Ofiţerii de rezervă vor veghea la neştirbirea demnităţii ţării, înfiinţându-se un serviciu de publicitate de contrapropagandă împotriva acţiunei de ponegrire a ţărei.

Uniunea ofiţerilor de rezervă constată că la frontiera Dobrogei nu încetează atacurile comitagiilor bulgari.

Faţă de continuele provocări, ofiţerii de rezervă condamnă cu toată energia atacurile comise de comitagii bulgari. Dacă şi pe viitor vor continua, ofiţerii or reacţiona cu toată tăria.

*

Biroul congresului a felicitat pe d. raportor Morcovescu-Teleajen, hotărându-se ca acest documentat raport să fie publicat într'o broşură.

*

Apoi d. *colonel Boerescu* a făcut raportul comisiunei I care se ocupă în special de congresul „Fidacului" care va avea loc la Bucureşti în cursul lunei Septembrie.

Comisiunea a mai hotărât imprimarea unei broşuri de propagandă, asupra situaţiei reale a ţării, care să fie tipărită în câteva limbi, şi împărţită congresiştilor Fidacului.

Comisiunea mai cere congresului să fie alături de cererile cuprinse în moţiunea votată la congresul I. O. V.

*

La urmă d. *căpitan Gănescu* citeşte raportul comisiunei a III, privitor la statutele Uniunii. Rapoartele au fost aprobate.

Congresul continuă după amiază.

REP.

x Sâmbătă 12 Februarie a. c are loc în saloanele societăţei „Sport şi Muzică", MARELE BAL dat de societatea sportivă „Victoria".

Dela Cercul-Militar

Matineul artistic şi dansant care a avut loc Sâmbătă la Cercul Militar, a fost din cele mai reuşite.

Venise lume atât cât încăpea în saloanele elegante şi iluminate „a giorno" ale Cercului, şi în sunetul unei bune orchestre militare, s'a dansat cu tot focul ce ştiu se pună amatorii de dans.

Un copios bufet era pus la dispoziţia invitaţilor şi fu luat cu asalt de multe ori.

Matineul s'a isprăvit mai curând ca nici-odată, mulţi dorind să ia parte şi la balul costumat ce se dădea în acea seară, la Societatea de Gimnastică.

Am recunoscut din cei mulţi pe: d. General Zadic, domnul, d-na şi d-ra General Frimu, d., d-na şi d-ra Colonel Naum, care cu o deosebită amabilitate făceau onorurile cercului, d-na şi d. colonel Macri, d-na' d-ra şi d. Gurău, d na şi d-ra colonel Stere, d. şi d-na colonel Giuşcă, d-na, şi d-ra Patron, d-na, d-ra şi d. Artur Sion, d-na Eliza Zarifopol, doamna Zira, doamna Stefanescu-Galatz, Dl. şi D-na Costin magistrat, D-na Dr. Nimereanu, D. şi D-na Maior Carp, D-na şi Dl. Maior Mardarie, D-na Dr. Puşcariu, D-na şi Dl. Verner, D-na şi Dl. Căpitan Grigoriu o dansatoare neîntrecută, D- a şi dl. Col. Velescu, Dl. şi D-na Dragan D-na şi dl. Lt. Capitanescu, D-na şi dl. Carp (avocat) d-na şi dl. Maior Manole, Dl. Căpitan Burada, d-ra Burada, d-ra Gatoschi, d-ra Adam, d-ra dr. Vartic, d-ra Stoicescu, d-ra Glijinschi, d-ra Bargoanu, d-ra Bobeica.

D. Inginer Svicinschi, şi un tineret întreg care roia ca nişte fluturi în jurul frumoaselor noastre.

Mă vor ierta cei omişi.

La revedere pe Sâmbătă, la balul de la Jockey-Club.

?

Dela Liga Naţiunilor

Geneva 7.— In cursul lunei Februar, Liga Naţiunilor se va ocupa de chestia reducerei şi limitării înarmărilor.

La 25 Februar, comitetul economic se va întruni la Roma.

INFORMAŢII

x *Aprovizionarea Iaşului cu peşte din Prut.*— Pretec ura de judeţ a primit o adresă din partea Ministerului de agricultură şi domenii, prin care arată cum va fi aprovizionat Iaşul cu peşe.

Aprovizionarea atât a oraşului cât şi a judeţului se va face direct de către agenţii de pescării ai Statului, prin negustorii care vor concura la licitaţii.

Iaşul va fi aprovizionat cu peşte din Prut.

Pentru anul 1927 toţii pescarii vor trebui să aibă cărţi de pescuit, care se vor obţine dela primăriile comunelor în schimbul taxei de 300 lei.

x **Ceartă la baroul Ilfov.**— In adunarea generală a baroului Ilfov, s'a produs scandal, cu prilejul votării bugetului.

Decanul Micescu, în chip samavolnic, a declarat bugetul votat şi a părăsit adunarea.

Numeroşi avocaţi s'au adunat sub preşidenţia d-lui Petru Sadoveanu şi au declarat că refuză votarea bugetului, şi refuză plata cotizaţiilor, până la retragerea actualului decan şi a consiliului de disciplină.

Sâmbătă 12 Februar
la Jokey-Olub
are loc
MARELE BAL
al Soc. Colonia Şcolară „SPIRU HARET"
VA PARTICIPA
şi A. S. R. PRINCIPESA ILEANA

x *Medici recrutori pentru clasa anuţui 1928. — Iaşi* medic maior Capitanovici M. de la spitalul militar Sibiu.

Chişinău oraş medic colonel Savin Al. de la spitalul militar Iaşi.

Bălţi medic căpitan Cazan C. de la spitalul militar Iaşi.

Cercul de recrutare Mureş medic căpitan Anghelescu Gr. de la Spitalul militar Iaşi.

Salaj medic căpitan Dumitrescu C. de la spitalul de ochi Iaşi.

„Asigurarea Românească"

Societate Anonimă Română de Asigurări Generale
Capital social şi rezerve lei 25.000.000
BUCUREŞTI, Str. Luterană No. 4

Procedându-se în ziua de 30 Ianuarie 1927, la orele 10 a. m., la sediul Societăţei, în faţa comisiunei de trageri, a delegatului Ministerului de Industrie şi Comerţ şi a unui mare număr de asiguraţi, la a 37-a tragere lunară pentru amortizarea poliţelor de asigurare populară, s'au amortizat poliţe pentru suma de :

Lei 390.000

La cele 37 trageri lunare ce au avut loc până în prezent s'au amortizat şi plătit poliţe de asigurare populară în sumă de :

Lei 5.930.000

Poliţele amortizate la 30 Ianuarie a. c. sunt :

TARIF A DURATA 15 ANI

Lei 20.000.—a d-lui **Anghel Constantinescu**, Str. Vlădesou No. 40, Bucureşti, cu poliţa No. 3987
Lei 20.000.—a d-lui **Emilian Zerfas**, Bulevardul Basarab. No. 106, Bucureşti, cu poliţa No. 42849.
Lei 20.000.—a d-nei **Alexandrina Vasiliu**, Calea Victoriei No. 232, Bucureşti, cu poliţa No. 38330.
Lei 20.000.—a d-lui **Alexandru Mihail**, Str. Polizu No. 17 bis. Bucureşti, cu poliţa No. 18229.
Lei 20.000.—a d-lui **Beniamin Tatheasian**, Calea Moşilor No. 242, Bucureşti. cu poliţa No. 43796
Lei 20.000.—a d-lui **Anton Lorentz**, Str, Pasteur, No. 26, Bucureşti, cu poliţa No. 28703.
Lei 20.000.—a d-nei **Aurelia Marinescu**, Str. Ursului Nr. 12 Bucureşti, cu poliţa No. 58387.
Lei 20.000.—a d-lui **Klein Maria**, Str. Maior Şontu No. 3, Ploeşti, cu poliţa No. 56155.
Lei 20.000.—a d-lui **Gancio T. Chiseloff**, str, Principesa Elisabeta No. 1, Baza gic cu Poliţa No. 67998.
Lei 20.000.—a d-lui **Plut. Major Croitoru Nicolae**, Splaiul Pyrotechniei No. 34 Bucureşti, cu poliţa No. 30450.
Lei 20.000.—a d-lui **Ifroim Finkelstein**, Str. Elena Cuza No. 38, Bucureşti, cu poliţa No. 11883.
Lei 20.000.—a d-lui **Ionescu Nicolae**. St. Ghercea No. 45 Brăila, cu poliţa No. 22554.
Lei 20.000.—a d-rei **Jeny Feletig.** str. Cuţarida No. 9, Com, Griviţa, cu poliţa No. 73650.
Lei 20.000.—d d-rei **Maria Chiriţă**, Str. Victor Emanuel No. 18 Bucureşti, cu poliţa No. 30760.
Lei 10.000.—a d-rei **Stela Teodorescu**, str. Cărligeanu No. 49, Giurgiu cu Poliţa No. 3073,
Lei 10.000.—a d-lui **Ioan Ivănuş**, com. Padina, Buzău, cu poliţa Nn. 7110.
Lei 10.000.—a d-lui **Chilaboc Dumitru**, str. Drăghici No. 2 Vaslui, cu poliţa No 4604.
Lei 10.000.—a d-lui **Marghital Hugo**, str. T. Vladimirescu No. 45, Piteşti, cu poliţa No 4008.
Lei 10.000.—a d-lui **Mihail Roch** str. Şcoalei No. 46 Bucureşti. cu poliţe No. 2460.
Lei 5.000.—a d-lui **Mendel Cohn**, com. Truşeşti, Jud. Botoşani, cu polita No. 5882.
Lei 5.000.—a d-rei **Maria Mihăilescu**, str. Mihai Cornea No. 18. cu poliţa No. 1608.

TARIF B DURATA 10 ANI

Lei 20.000.—a D-nei **Catinţa Venţel**, Str. Paleologlu No. 8 Bucureşti, cu poliţa No 10464.
Lei 20.000.—a d-lui **Lanu Juster**, cometciant, strada Unirei Brăila, cu poliţa No. 444.
Lei 10.000.—a d-lui **Nicolae Spireanu**, str. Aurora No. 8, Bucureşti cu poliţa No. 1856.

Cereţi prospectele. gazeta şi calendarul pe 1927, ce vi se trimite gratuit la cerere.

Angajăm agenţi achizitori contra-comision.

Inspectoratul General al Moldovei, Bucovinei şi Basarabiei
IASI, str. Lăpuşneanu 17—19

România
Corpul Portărelor Trib. Iaşi
PUBLICAŢIUNE No. 16
Anul 1927, luna Februarie 3 zile

Conform adresei Trib. Iaşi, secţ. III-a No. 1824 | 1927. Se publică spre cunoştinţa generală că în ziua de 14 Februarie 1927, ora 10 a. m. se va vinde prin licitaţie publică averea mobilă sechestrată cu procesul verbal No. 58 | 9127 de la debitorul Mendel Horovitz din Iaşi la pretenţia creditoarei Soc. G-lă de Exportaţiuni Agenţia Iaşi averea compusă din : una pianină. 2 bufete, 6 scaune, 2 sifoniere, una masă p. sufragerie, una tualetă şi 2 tablouri aşa cum sunt prevăzute în procesul Verbal sus zis.

Vânzarea se va face în Iaşi strada Ştefan cel Mare No. 8 domiciliul debitorului pe bani gata şi în asistenţa grefierului respectiv.

Şef Portărel, Bazali
Secretar, Stănescu

DOCTOR
ISAC AVRAM
dela clinicile din Pavia, Milano şi Genova
BOLI INTERNE ;
SIFILIS, VENERICE
Cons. 8—10, 3—6
Pentru săraci gratis
Bul. Ferdinand (str. Gării) 11

DOCTOR
Natalia Schleier
dela clinica din Viena
Specialistă în boli de femei şi copii, Naşteri,
consult. 2—6 p. m.
Str. Vasile Conta 22

DOCTORUL
R. DAMSKER
Str. Cizmăriei No. 17
(PIAŢA HALEI)
Consultă zilnic între orele 8—11 a. m. şi 2—5 p. m.
pentru **Boli Interne**
Sifilis şi Genito-Urinare

ŞTIRI DIN TARĂ ŞI STRĂINĂTATE

Congresul ofiţerilor de rezervă la Iaşi

Primirea congresiştilor.— Te Deumul dela Mitropolie.— Deschiderea congresului.— OFIŢERII DE REZERVA FAC ZID PUTERNIC IN JURUL TRONULUI

ZIUA I

Ieri s'a deschis în Iaşi primul congres extraordinar al ofiţerilor de rezervă din toată ţara.

Congresiştii au sosit o parte Sâmbătă, iar majoritatea delegaţiilor secţiunilor din Muntenia şi Ardeal au sosit ieri dimineaţă cu acceleratele de Bucureşti.

La orele 8 dimineaţă a avut loc recepţia congresiştilor în gară.

Congresiştii au fost salutaţi de d. dr. C. Enăşescu, preşedintele secţiei Iaşi şi d. Colonel Macri, din partea Comandantului Corpului IV Armată; la care a răspuns d. General Rujinschi, preşe intele Uniunei Ofiţerilor de Rezervă.

Te-Deumul de la Mitropolie

La orele 10 congresiştii in corpore au pornit spre Catedrala Metropolitană, unde au luat parte la Te-Deum.

Serviciul religios a fost oficiat de P. S. S. Arhiereul Grigorie, Vicarul Mitropoliei, înconjurat de cler.

S'a oficiat şi un parastas pentru pomenirea ofiţerilor de rezervă morţi pe câmpul de luptă.

Deschiderea congresului

La orele 12 a avut loc deschiderea congresului în sala Teatrului Liryc.

D. Dr. Enăşescu a salutat pe congresiştii în numele secţiei Iaşi, aducând mulţumiri d-lor General Zadic, General Rujinschi şi primar Petrea. In urma propunerei d-lui dr. Enăşescu, congresiştii au făcut o entuziastă manifestaţie pentru Suveran.

D. N. Petrea a urat congresiştilor „bun venit" în cetatea Iaşului, asigurându-i de toate sentimentele de dragoste şi frăţie din partea cetăţenilor oraşului nostru.

D. *General Zadic* a adus urarea de bun venit din partea Corpului IV Armată, exprimând bucuria că s'a ales Iaşul pentru primul congres extraordinar al ofiţerilor de Rezervă.

Apoi oratorul a arătat frăţia ofiţerilor acuvi cu cei de rezervă, căci sunt consideraţi camarazi.

Răspunsul d-lui General Rujinschi

D. *General Rujinschi*, preşedintele Uniunei Ofiţerilor de Rezervă, urează mai întâi bun găsit camarazilor ieşeni. Mulţumeşte apoi pentru gestul înălţator al d-lui Gen. Zadic, care a numit „camarazi" foşti şi viitori, pe memorii U. O. R.

*

Oratorul a cerut şi concursul parlamentarilor care sunt ofiţeri de rezervă, pentru un cât mai strălucit rezultat al acţiunei întreprinse.

Ofiţerii de rezervă fac zid puternic în jurul Tronului

Apoi d. general Rujinschi a spus:

„O datorie sfântă trebuie s'o îndeplinim către acela care a sădit în noi credinţa izbândei, care ne-a dat încredere în forţele noastre, de am putut să izbutim în grelele lupte la care am luat parte.

„Acesta e Regele nostru, căruI-a cu căldură şi din inimă îl exprimăm şi de astădată că vom face zid puternic în jurul Majestăţei Sale, aşa după cum am făcut pe front; şi că oricare ar fi împrejurările, vom şti să răspundem tot cu aceiaşi credinţă şi încredere.

„Ii dorim sănătate, viaţă lungă şi adânci şi fericite bătrâneţe".

(Vii şi îndelungate aplauze).

*

D. general Rujinschi a propus şi congresiştii au admis cu entuziasm să se expedieze următoarea:

TELEGRAMĂ

M. S. Regelui

Cotroceni

Plini de admiraţie şi animaţi de cea mai înaltă iubire de patrie, de dragoste şi devotament pentru Majestatea Voastră, ofiţerii de rezervă întruniţi în congres la Iaşi, fac zid puternic în jurul Tronului şi Vă asigură că oricare ar fi împrejurările, vor păstra cu şi altădată credinţa neclintită şi iubirea înflăcărată pentru Ţară şi Tron.

Ofiţerii de Rezervă rămân credincioşi jurământului depus şi vă doreşte viaţa lungă şi deplină sănătate pentru binele Ţării.

Preşedintele Congresului
GENERAL RUJINSCHI

*

Biuroul congresului

S'a intrat apoi în ordinea de zi.

Biuroul congresului a fost format:

D-nii *general Tarnoschi* şi *general Moşoiu*, preşedinţi de onoare.

Dl. *general Rujinschi*, preşedinte.

D-nii dr. *Enăşescu* (Iaşi), *G. Spăţelu* (Timişoara) dr. veterinar *S. Stelian* (Chişinău) şi *C. Florescu*, deputat (Satu Mare) vice preşedinţi.

*

La orele 1 jumătate prima şedinţă a congresului era sfârşită.

Şedinţa de după amiază

Conferinţa d-lui general Rujinschi

A doua şedinţă a congresului s'a deschis la orele 3 jumătate după amiază.

D. *general Rujinschi*, şi-a dezvoltat conferinţa despre „Unităţile de rezervă care au luat parte la Războiu". Conferenţiarul a arătat faptele vitejeşti ale rezerviştilor Reg. 53 şi 65, ieşeni şi vasluieni care formau Brigada 38, rezerva armatei de Nord, descriind în amănunţime luptele de la Harabagii, Ghiol Başa, Rabagi Ceaici şi de la Oituz.

Din falnica Brigada 38, după lupte necontenite şi sforţări supra omeneşti, a rămas la 12 Octombrie numai 200 300 oameni.

Cu sacrificiile acestei brigăzi s'a barat însă poarta mare a Oituzului şi a împiedicat vrăjmaşul să cadă în valea Oituzului, pentru a întoarce apărarea Moldovei.

M. S. Regele a decorat atât ofiţerii cât şi trupa Reg. 53 şi 65 cu ordinul Mihai Viteazu, pentru actele de bravură ce au dovedit în luptele extrem de înverşunat ce au dat în Dobrogea şi pentru apărarea văiei Oituzului.

D. General Rujinschi a descris şi barbariile comise de către bulgari asupra răniţilor noştri.

Tratatul de la Bucureşti

Cu toată vitejia însă, din cauza ruşilor, am fost siliţi a ne retrage şi a privi cu durere cum prin tratatul dela Bucureşti ni se ciuntesc munţii, ni se închide drumul la mare şi ni se ia Dobrogea.

Soarele dreptăţei n'a întârziat de a răsări şi pentru noi — a continuat conferenţiarul.

Sosise ceasul răsplăţei. Alte lupte, urmează şi alte victorii.

Din victorii în victorii, visul început pe vremuri la Alba Iulia înc puse a se realiza. Din neamurile robite a răsărit o Polonie mare, o Boemie mare, o Serbie mare şi o Românie mare.

Unirea Bucovinei, Basarabiei şi Ardealului

Din Chişinău, Cernăuţi şi Alba Iulia veşti bune; unirea pe veci o proclamă toţi.

La Cernăuţi congresul general al Bucovinei, la 15 Noembri 1918 hotărăşte unirea necondiţionată şi pe veci a Bucovinei cu vechile ei hotare până la Ceremei, Colaciu şi Nistru, cu Regatul României.

*

La Chişinău Sfatul Ţării cere ca armata romînă sa asigure ordinea în Basarabia. Trupele noastre intră la 13 Ianuarie 1918 în Chişinău, în mijlocul aclamaţiilor populaţiei.

La 24 Ianuarie Sfatul Ţării proclamă independenţa Basarabei, iar la 27 Martie, Sfatul Ţării votează prin 86 voturi pentru, contra 3 şi 36 abţineri următoarea rezoluţie:

„Sfatul Ţării declară republica democratică a Basarabiei în hotarele ei dintre Prut şi Nistru, Dunărea, Marea Neagră şi vechile frontiere cu Austria, rupte de Rusia acum o sută de ani din trupul vechei Moldove, în puterea dreptului istoriei, a dreptului de neam şi principiului că noroadele singure să-şi hotărească soarta lor, de aci înainte şi pe totdeauna.

Se uneşte cu mama sa România.

*

La Alba Iulia, Adunarea Naţională a Românilor din Ardeal, Banat şi Ţara Ungurească, a proclamat cea din urmă unire cu care se întregeşte Neamul Românesc.

*

Unirea ofiţerilor de rezervă

In Iaşi s'a făcut prima unire tot în Iaşi unirea cea mare şi tot aci — a încheiat d. General Rujinschi — să facem şi noi ofiţerii de rezervă unirea noastră a tuturora, oricare ar fi provinienţa.

„Fac apel călduros la toţi camarazii nostri de rezervă, ca după cum am fost uniţi pe front tot aşa să fim uniţi şi pe frontul păcei, al ordinei şi al liniştei şi *să facem zid în jurul M. S. Regelui*, să fim cu acelaş devotament, tot cu aceiaşi căldură, tot cu acelaş suflet şi cu aceiaşi inimă pentru dragă noastră ţară şi pentru iubitul nostru Suveran".

Conferenţiarul a fost răsplătit cu lungi şi zgomotoase aplaude.

*

O scrisoare a d-lui A. A. Badareu

Apoi d. General Rujinschi a dat cetire următoarei scrisori primite din partea d-lui A. A. Badareu:

Domnule Preşedinte,

Regret că fiind reţinut în casă nu pot veni să-mi exprim cu glas tare în public, sentimentele mele de stimă pentru categoria servitorilor ţării impropriu numiţi *de rezervă* deşi sunt ori unde şi oricând elementele cele mai active.

In hainele civile sunt cadrele sociale cele mai active, cele mai disciplinate. Când îşi îmbracă uniforma şi sunt puşi în faţa duşmanului, simţul datoriei către patrie îi face să se întreacă în eroism cu cadrele armatei active.

Rog comunicaţi congresiştilor, camarazii Dv., că sunt gata să le servesc cauza cu toate puterile mele pe tot unde a împiedica să li se ştirbească situaţiunea lor morală dobândită cu sacrificii enorme şi a impune a li se da satisfacerea suferinţelor lor.

Drepturile lor la interesul, atenţiunea şi recunoştinţa ţării fiind imprescriptibile.

Primiţi domnule preşedinte deosebita mea consideraţie.

A. A. Badareu

*

Congresiştii au primit cu o vie satisfacţie concursul fostului ministru.

O adresă omagială către Generalul Berthelot

D. General Rujinschi a propus apoi să se trimeată o adresă omagială d-lui general Berthelot cu prilejul trecerei sale pe ziua de 1 Ianuarie în cadrele armatei de Rezervă.

Congresul a admis şi s'a trimis adresă omagială prin care d. General Berthelot este rugat de a primi să fie înscris printre membrii de onoare ai Uniunei Ofiţerilor de Rezervă şi invitat de a vizita gospodăriile din Ardeal pentru care a luptat alături de armata română.

*

Alegerea comisiunilor pentru studiarea chestiunilor congresului

S'au ales apoi comisiunele care au a studia în secţiuni chestiunile ce vor fi dezbătute de congres.

Comisiunea I: d. General Tăutu (Prahova), preşedinte, Colonel Boerescu (Bucureşti), raportor, D. Dan Bădărău secretar.

Comisiunea II: d. General Topliceanu (Dorohoi) preşedinte Prof. Turtureanu (Iaşi) raportor, Căpitan Gănescu (Bucureşti) secretar.

Comisiunea III: General Rujinschi preşedinte, General Micşunescu (Focşani), raportor Lt. N. Sofronie (Iaşi) secretar.

Comisiunea IV: Ing. Maior Miclescu (Bucureşti) preşedinte, Sandu Teleajen (Iaşi) raportor şi Chiriţescu, secretar.

Ce chestiuni s'au discutat

Şedinţa s'a ridicat şi congresiştii au venit la primărie unde au trecut în secţiuni.

Prima Comisiune a discutat: *Congresul Fidacului* care va avea loc în Septembrie la Bucureşti, hotărându-se ca la acest congres să participe şi Adunarea generală a Uniunei ofiţerilor de rezervă.

A doua comisiune a discutat asupra *improprietăririi ofiţerilor de rezervă* şi a *reducerei de 75 la sută pe căile ferate.*

A treia comisiune a hotărât ca *statutele* Uniunei Ofiţerilor de rezervă să fie modificate în congres ordinar.

A patra comisiune a hotărât *apariţia unui buletin de publicitate.*

Toate comisiunile au redactat memorii pentru fiecare chestiune în parte, care vor fi supuse aprobărei planului congresului, iar apoi trimise ministerelor respective şi parlamentarilor.

Aseară la orele 8 discuţia pe secţiuni a luat sfârşit.

Astăzi dimineaţă a avut loc a treia şedinţă a Congresului.

L. PAUL

INCIDENTELE DIN ŞEDINŢA CONSILIULUI MUNICIPAL

Sâmbătă seara Consiliul Municipal a început discuţia generală asupra bugetului.

Reprezentanţii partidelor au expus punctele de vedere respective.

D. *Scobai* a citit o declaraţie din partea partidului liberal în contra taxelor nejustificate ce se creiază prin buget.

D. *Jacotă*, din partea partidului naţional-ţărănesc, admite unele taxe însă cu condiţiunea să se revizuiască cheltuelile.

D. *Ifrim* din partea partidului iorghist a cerut de asemenea să se discute asupra cheltuelilor ce se fac la comună.

*

D. *Cerkez* s'a declarat mulţumit de declaraţia partidului liberal, fiind de aceiaşi părere în chestia noilor taxe.

Având un incident cu liberalii pe chestia autorităţii morale, d. Cerchez promite că va da la iveală chestia unor boi care au plecat de la Dorohoi şi n'au mai ajuns la Iaşi. In acest scop cere dosarul afacerei, precum şi raportul inspectorului Florescu.

Consilierii liberali fac aluzie la trecutul d-lui Cerchez.

D. Dimitriu are un violent incident cu d. Ifrim, căruia îi spune că s'a înscris la averescani.

D. Ifrtm răspunde că nu-i adevărat, căci a fost numit inspector cultural de către Casa Culturală.

*

D. *Tutveanu* arată că bugetul e sporit numai cu 8 milioane din noile taxe.

D. dr. *Fruhling* nu contestă activitatea trecutei administraţii comunale, şi arată că d. Petrea şi-a început activitatea ediitară, prin refacerea străzilor de la periferii la centru,

*

Au mai vorbit d-nii Tzântzu şi Ventonic.

D. *Niculi* reprezentantul muncitorilor, citeşte un program prin care se cere anularea legilor oligarhice şi satisfacerea unor revendicări importante. Citirea acestui program a produs vâlvă în sânul consiliului.

Unii consilieri au cerut d-lui primar să explice situaţia d-lui Niculi, care este şi membru în delegaţia permanentă.

D. Petrea critică atitudinea reprezentantului muncitorimii, spunând că într'o şedinţă viitoare va prezenta o cerere de excluderea d-lui Niculi.

*

La urmă d. Cerkez a început să se agite pe chestia datei când să se convoace viitoarea şedinţă a Consiliului.

Şi în timp ce d. Cerkez cerea cuvântul pentru a cita un articol din legea administrativă, d. Petrea... a ridicat şedinţa.

*

De la această şedinţă, mai sunt de relevat două fapte:

D-nii Jacotă, Ifrim şi dr. Fruhling au ridicat chestia restanţelor dela dările comunale.

Din tablou prezentat se constată, că comuna are de încasat aproape 30 milioane din dări neachitate de persoane sus puse.

Sunt pe listă fruntaşi liberali, — iar primarul a declarat că este şi un fruntaş averescan.

Din pătura comercială nu este decât un singur mare morar, cu o datorie de peste 400.000 lei.

D. Petrea a declarat că va lua cele mai drastice măsuri, pentru a încasa aceste dări.

*

Pe lângă multiplele scene tumultoase, a fost şi una tragicomică.

D. Cerchez s'a luat la ceartă, bătând în masă, cu d. Mihai Negruzzi cu privire la interpretarea unui articol din legea Comunală.

Consiliul a făcut haz, şi d. Toma, radios, atrag atenţia asupra inconvenientului de a se găsi doi cumnaţi în acelaş consiliu.

INFORMAŢII

x *Ziarele anunţă că o delegaţie germană va sosi în curînd în Capitală, pentru a termina tratativele în chestiunile pendinte între Germania şi România, şi a intensifica raporturile economice dintre cele două ţări.*

x *Crahul Băncii Generale.*— Sâmbata după amează a avut loc la judele sindic al Trib. Ilfi verificarea creanţelor Băncei Generale.

S'a stabilit că pasivul ar întrece suma de 7.500.000 lei.

Activul însă nu s'a putut încă stabili, bilanţurile nefiind încheiate şi nici expertiza terminată.

Au depus creanţe, mai toate Băncile din Moldova.

Termenul de depunere a creanţelor, a fost prelungit pentru unele firme străine.

x D. prefect I. Axinte, a plecat azi dimineaţă la Dorohoi.

ASPECTE

(**Continuarea din pag.**

ţinii eroi ai timpurilor noastre? La Hollywood n'a mai rămas nimic decât piatra funerară sub care odihneşte Valentino...

Nouă, ne rămân filmele. Cu toată tristeţea care ne cuprinde **când ştim** că totul se reduce numai la o imagine, că omul care le-a creat s'a prefăcut de mult în hrana pentru viermi, ne lăsăm cuprinşi de farmecul vieţii lui de altădată, de tumultul marelui suflet care l-a animat cândva.

Cu atât mai mult deci apare urâtă lupta ce o dau antreprenorii de cinematografe pentru capararea filmelor cu Valentino; există o pudoare pe care până şi cei mai avizi negustori trebue să şi-o impună în exercitarea comerţului lor.

Teatrul şi cinematograful, dacă sânt întreprinderi comerciale, nu trebue să preteze însă la sudălmi între negustori, indispunând spectatorii cari — când citesc un afiş teatral — au dreptul să fi scutiţi de proza polemică a afişelor.

E urât ca în jurul filmelor cu Valentino, cari au îmbogăţit pe atâţia antreprenori, să se facă larma unei reclame egală cu o insultă pentru memoria omului a cărui apariţie — măcar în imagine numai — printre noi, ar putea da prilej de reculegere unanimă.

Pentrucă există oameni cari au pentru Rudolf Valentino, nu o simplă admiraţie, ci un cult.

G. SPINA

UN ASPECT

al crizei generale economice şi financiare

(**Continuarea din pag. I-a**)

sume care ating un total de peste un miliard. Se scot în vânzare case, vii, moşii, unelte, vite; mobile, munca unei generaţii se duce la bataea tobei, pe preţ de nimic, din lipsă de cumpărători.

Se dă o luptă acerbă, între creditori şi debitori. E ţete un adevărat războiu de distrugere.

Tot ce s'a refăcut după războiu, se risipeşte acum. Băncile care înainte au avut un rol constructiv, astăzi îşi distrug clienţi, îi reduce la neputinţă, şi din cetăţeni care produceau, fac suflete disperate, reduse la mizerie.

Plugarii mari, mijlocii şi mici toţi fără deosebire, trăesc sub presiunea unor sarcini şi datorii care i'au descurajat şi care îi împiedecă de a mai risca noi campanii agricole. Sătenii sunt reduşi la mizerie; comercianţii în neputinţă de a mai lucra mai departe, micii industriaşi abea au cu ce duce viaţa de azi pe mâine, Chiar Băncile sunt ameninţate în existenţa lor, având mari sume puse în urmărire şi în neputinţă de încasare, ceea ce va duce la prăbuşirea instituţiilor Bancare, cu toate procentele mari ce iau.

Ne găsim la o răspântie cu mult mai detestabilă de cât în 1919. Atunci, era lipsă de haine şi hrană, dar erau bani mulţi în mâna cetăţenilor şi nu erau datori nimăruia. Astăzi lipseşte hrana, hainele, lipsesc banii şi în plus cetăţenii au datorii, cari nu se pot plăti. Este o quasi robie de ordin financiar, care din ce în ce se complică în rău.

Se ventilează ideea unirei agricultorilor mari şi mici din judeţ într'o Asociaţie, care să lupte pentru salvarea agricultorilor din ghiarele cămătarilor şi a putea trece fără zguduiri peste anii aceştia destul de criză. Ţinta acestei Asociaţii este: I) găsirea de capital cu procente mici şi pe termen lung. II) Valorificarea produselor agricole prin exportul direct de la producători în străinătate.

Dacă această mişcare nu va fi ajutată de organele la drept, atunci mergem spre un dezastru economic al judeţului Tutova şi oraşului Bârlad.

SANDU

BIBLIOTECA UNIVERSITĂŢII IAŞI

Biblioteca Universităţii Loco

ANUL XXIII No. 35 — 3 LEI EXEMPLARUL — MERCURI 9 FEBRUARIE 1927

OPINIA

ZIAR POLITIC COTIDIAN

ABONAMENTE
Lei 1000 pe un an
„ 500 . . „ 6 luni
„ 300 . . . „ 3 luni

ANUNCIURI
se primesc la toate
Agenţiile de Publicitate
şi la
Administraţia ziarului
Iaşi—Str. Gh. Mârzescu 17

Congresul U. O. R.

Congresul Uniunii ofiţerilor de rezervă s'a ridicat moralmente deasupra manifestaţiunilor similare ale diverselor categorii de profesionişti care alcătuesc împreună întregul corp social.

Asociaţiile profesionale—fiecare cu distincţia şi utilitatea ei netăgăduită -- au aspiraţiuni şi concepţii fatalmente îngrădite în câmpul de activitate pur profesională.

Corpul ofiţerilor de rezervă nu-i limitat în unilateralitatea unei profesiuni, deoarece îşi selecţionează elementele din toate categoriile societăţii (profesori, medici, ingineri, magistraţi, avocaţi, preoţi, artişti, publicişti, funcţionari, industriaşi, comercianţi etc.) Şi prin urmare, acest corp de elită reprezintă *ansamblul social*; este o sinteză a activităţii şi a spiritului naţional.

Ofiţerii de rezervă,—care şi-au pus forţa, priceperea şi spiritul de jertfă în serviciul patriei, în momente de grea cumpănă,—sunt în vreme de pace, orunde şi orcând, elementele cele mai active ale societăţii, -- cum foarte bine a precizat d. A A. Badareu în scrisoarea adresată congresului de la Iaşi.

Congresul U. O. R. a însemnat deci, în chip firesc, manifestaţiunea integrală şi superioară a naţiei conştiente şi muncitoare. Departe de a se limita la revendicări mărunte de ordin personale — dealtfel, foarte justificate şi ele—congresul U. O. R. a examinat cu competinţă marile nevo colective ale ţării şi a rostit cuvîntul autorizat al poporului romîn.

Citâm, depildă, rezoluţia privitoare la siguranţa graniţelor; dar mai cu seamă hotărârea de a se apăra demnitatea ţării, prin acţiunea pozitivă de contra-propagandă împotriva exagerărilor şi invenţiunilor răspîndite în străinătate de către rău-voitori.

Ofiţerii de rezervă, ca elemente disciplinate, conştiente şi creatoare, sunt pavăza continuităţii naţionale şi a ordinei legale. Era rolul lor să-şi exprime devotamentul necondiţionat pentru Tron şi Dinastie. Şi au făcut-o cu sinceritatea şi entuziasmul care animă întreg norodul acestei ţări.

Iaşul se mîndreşte de a fi dat adăpost primului congres general al Uniunii Ofiţerilor de rezervă.

Din toată lumea

O femee fatală — D-na Christopher Murray, soţia unui ofiţer american de marină, are o rea faimă de femee fatală pentru vapoarele pe bordul cărora se găseşte.

Dintre numeroasele cazuri de nenorociri, se citează trei mai deosebite. D-na Murray se afla pe *„Titanic“* când s'a întâmplat grozava tragedie din 1912. Deasemenea, se afla pe *„Lusitania“* când marele transatlantic a fost scufundat de submarinele germane. Iar acum câteva zile, femeia fatală se afla pe vaporul *„Celtic“* care s'a ciocnit de al vas şi s'a scufundat.

Salvată încă odată şi sosind la Boston, d-na Christopher Murray a declarat ziariştilor:

—„Norocul meu obişnuit m'a ajutat şi de data aceasta. Da aduc nenorocire celor din jurul meu. E destul să mă sui pe un vapor, ca să se scufunde îndată sau să i se întâmple ceva rău“

*

Furt formidabil— Din casa bogătaşului Mosenthal din Londra, au dispărut — în împrejurări misterioase — bijuterii in valoare de 40 milioane lei. Până acum, poliţia n'a putut lămuri lucrurile.

*

Comemorarea lui Bethoven— Guvernul francez a delegat pe d. Louis Barthou, ministru de justiţie, să reprezinte Franţa la sărbările din Viena cu prilejul împlinirei unui veac dela moartea marelui Bethoven.

*

Inundaţii în Statele-Unite— In Arkansas, Ohio, Ilinois, Indiana şi Missuri (Statele-Unite) apele au revărsat acoperind regiuni întinse. Sunt şi victime omeneşti.

*

Isprava unui nebun— Pe bordul vaporului „San Antonio“ se afla un sergent de poliţie din insulele Filipine. Poliţistul a înebunit dintr'odată şi, până să poată fi legat, a ucis 6 persoane şi a rănit grav alte 7.

In pag. III-a
Ultima Oră

LIGA NAŢIUNILOR

ŞI PROBLEMELE INTERNE ALE STATELOR

Intr'un discurs rostit la Londra, lordul Grey a spus că Liga Naţiunilor nu poate interveni în chestia Chinei, din următoarele două motive:

1) China este sfâşiată de războî civil, şi **Liga Naţiunilor n'are calitatea să se ocupe de treburile interne ale unei ţări.**

2) Mişcarea naţionalistă chineză stă sub influenţa Rusiei sovietice care şi-a manifestat deschis duşmănia faţă de Liga Naţiunilor.

Pe noi ne interesează punctul prim. Şi socotim logic că regularea competinţei Ligii Naţiunilor de a se amesteca în treburile interne ale unui Stat, să nu varieze după fanteziile şi interesele engleze.

Diplomaţii noştri trebue să ţie cont de punctul de vedere exprimat acum de Anglia şi să-l folosească or de câte ori Liga ar vrea, sub diverse forme, să controleze viaţa internă a Statului român. Dacă Liga n'are competinţă a se amesteca în situaţia internă a ţărilor, atunci nu poate primi pătimaşele plângeri minoritare împotriva României, şi cu atât mai puţin ar fi îndrituită să ne trimită inspecţii şi anchete aşa cum, totuşi, a făcut-o uneori.

Repetăm: Liga nu-şi poate regula competinţa după bunul plac al Angliei.

Toată China

împotriva Angliei

Se ştie că chinezii „nordişti“ ai lui Şang-So-Lin sunt adversari înverşunaţi ai bolşevicilor „sudişti“ reprezentaţi prin guvernul din Canton. Asta însă nu împiedecă ca ambele tabere să dorească deopotrivă eliberarea Chinei de sub exploatarea străinilor şi să lupte împotriva forţei engleze.

In afară de conflictul direct dintre Anglia şi cantoneji, s'a produs şi un conflict acut între Anglia şi guvernul nordist din Peking. Acesta a trimis o notă prin care cere retragerea imediată a trupelor britanice. In acelaş timp a destituit din funcţie pe Sir Francis Aglen, inspectorul general englez al vămilor maritime. Destituirea aceasta e consiperată ca *cea mai teribilă lovitură* pe care a primit-o situaţia economică a Angliei în China. E clar că Pekingul vrea să pue mâna pe întregul venit al vămilor, smulgând Angliei un venit de aproape 15 miliarde lei anual.

E de presupus că, în cazul unui război, Anglia va avea în faţă întreaga China unită.

Părinţi, respectaţi copilăria...

In diverse rânduri am avut prilejul să ne ocupăm de soarta copiilor pe cari nenorocirea procreaţiunii i-a aruncat sub privegherea unor părinţi răi şi neînţelegători; am încercat în totdeauna o durere nesfârşită la privelіştea oferită de chinurile copiilor brutalizaţi pentru promovarea sistemului de educaţie consacrat printr'o îndelungă practică lipsită de sancţiuni.

Cazul căpitanului Barrabas, în Franţa, care şi-a omorît copilul în bătăi,—deşi asasinul a fost achitat de „cei douisprezece imbecili“ ai lui Fouchardière,—a reuşit să trezească atenţia societăţilor de protecţiune a copiilor şi în acelaş timp să provoace—din partea organelor judecătoreşti—o serioasă intervenţie pentru curmarea acestui rău.

Printr'o extindere a articolului 301 din codul penal care glăsueşte că nu se consideră înjurii dojenirea părinţilor, maeştrilor şi institutorilor faţă de copii, ucenici şi elevi, instanţele judecătoreşti socot că nu e cazul să aplice pedepse nici când e vorba de lovituri aplicate de către aceleaşi persoane minorilor pe cari îi au sub pază.

Totuşi, un tânăr judecător ieşan a făcut deunăzi o excepţie: a condamnat foarte sever pe ambii părinţi ai unui copil maltratat sălbatic şi apoi legat cu lanţuri de un stâlp în mijlocul şesului Bahluiului; hotărîrea aceasta a tânărului judecător ieşan a avut darul să nemulţămească pe unii părinţi cari socot că puterea părintească este absolută, cu drept de viaţă şi de moarte asupra copiilor; în schimb aceeaşi hotărîre ne-a adus nădejdea în posibilitatea unei reforma radicale în această direcţie...

Inchipuiţi-vă tragedia care s'a desfăşurat în sufletul copilaşului Daniel Timuc din comuna Popuşoi, judeţul Cetatea-Albă, dacă la vârsta lui de abia zece ani a făcut grozavul gest al sinuciderii! Persecutat de tatăl său şi de mama sa vitregă, Daniel Timuc a luat o hotărâre pe care cu greu o execută şi cel mai desamăgit om matur: nu s'a aruncat înaintea trenului, nici în apă, pentruca într'o clipă să-şi pună capăt vieţii ci, liniştit, s'a urcat în pod, a făcut toate pregătirile îndelungi şi s'a spânzurat.

Un biet copilaş de zece ani şi-a dat seama câtă răutate poate închide sufletul omenesc, că â sălbătăcie există într'o inimă de tată câteodată; cu mintea lui abia în formaţie, Daniel Ţimuc din comuna Popuşoi a măsurat imensitatea nefericirii de a fi fără sprijin, şi cu ochii înlăcrămaţi şi-a luat adio dela viaţa care pentru dânsul n'a fost plină de jocuri şi de zburdălnicii, aş... cum avea dreptul să o ceară...

Dacă nu sunt prea rare ca...

Un fost ieşan aduce'n discuţia Senatului

situaţia clericilor de la Sf. Spiridon

Iată întrebarea făcută în şedinţa Senatului de la 4 Februarie 1927 de d. Vasile C. Brăies cu senator de Chişinău.

Am onoare a face următoarea întrebare domnilor miniştri al Sănătăţei Publice şi al Cultelor şi Artelor:

Aşezământul Sfântul Spiridon cunoscut sub numele de Eforia Spitalelor Sf. Spiridon din Iaşi, a fost clădit pe puterea credinţei în Dumnezeu a celor care au testat bunurile acestei mari şi reputate instituţiuni filantropice. Ea mai formează prin clinicile facultăţei de medicină dela Iaşi pe care le întreţine, cel mai puternic sprijin tineretului universitar de la Facultatea de Medicină din Iaşi. In jurul acelei bisericuţe modeste din curtea spitalelor de la Iaşi, s'au clădit ocaşurile unde zeci de mii de suferinzi din Moldova, Bucovina şi Basarabia îşi găsesc alinarea suferinţelor trupeşti. Totul acolo s'a putut ridica pe bază, pe puterea credinţei. In consecinţă, se cuvine ca acest locaş de unde a isvorât o frumoasă operă filantropică, cât şi slujitorii lui să nu fie neglijaţi şi lăsaţi la voia soartei atât de aspră în zilele de azi.

Clerul numit i bisericii, nu are case de locuinţă. El nu are popor, din care ar putea beneficia oaresare venituri.

Clerul bis. Sf. Spiridon, este obligat a face servicii în toate zilele, iar nu ca clerul dela bisericile statului şi a comunei, cari fac servicii, numai Duminicile şi sărbatorile mari.

Clerul bis. Sf. Spiridon, dela 1920 incoace, este retribuit cu un salar mult mai mic, ca cl... rul de la stat şi comună.

La una Iulie 1926 s'a ... dat un spor, pe care onc... pitropia Casei Sf. Spiri... achitat acum, dar num... ţionarilor de birou, ... cu mărirea salarelor... iar clerului bisericei...

(Continuarea în...

rile identice ac...
Pop şoi, în s...
maraţi copiii...
„corecţiune...
celora cari...
educare...
mai prof...
victime...
pot re...
strâns...
pe u...
tribu...
pe...
an...

O nouă instituţie culturală în Iaşi

Muzeul agricol şi de industrie casnică al Moldovei întregite

Trecând de la consideraţiunea că un progres efectiv în dezvoltarea agriculturei cu toate ramurile ei anexe din Moldova, Basarabia şi Bucovina, care constituie împreună o regiune unitară, nu se poate înfăptui astăzi în mod serios decât prin coordonarea şi îndrumarea chibzuită a activităţei tuturor instituţiilor de interes agricol şi a tuturor fruntaşilor agricultori din această regiune, conştienţi de rolul lor social,—oraşul Iaşi, prin situaţia lui geografică, este cel mai indicat să ofere o largă ospitalitate unei puternice asociaţii culturale, care să cuprindă şi să reprezinte instituţiile şi pe agricultorii în chestiune.

Pentru complectarea încadrărei acestei asociaţii trebue să adăugăm şi pe toţi conducătorii principalelor industrii ca fabrici de zahăr, bere, spirt, amidon, ulei, conserve de carne, legume, fructe, lăptării etc. care prelucrează producţia agricolă viticolă a regiunei, pe conducătorii atelierelor oficiale şi particulare de industrie casnică, precum şi pe toţi specialiştii diferitelor ramuri ale agriculturei ca: agronomi, viticultori, medici veterinari, silvicultori, apicultori, ingineri technologi etc. ca să avem astfel grupate la un loc şi *mobilizate printro ordine de bataie meticulos stabilită toate energiile cari trebuesc folosite pentru înaltul scop de ordin naţional şi economic, ce se urmăreşte.*

Această asociaţie, purtând numele de *Muzeul...*

PROGRESELE TEHNICE

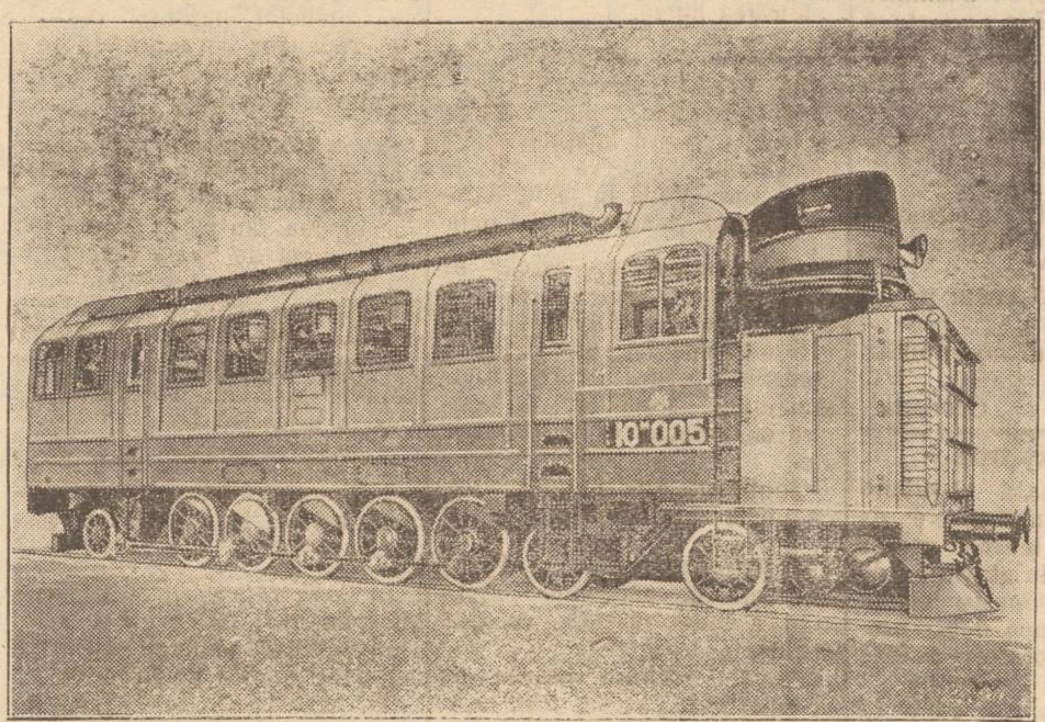

Locomotive mişcate cu cărbune lichid.— Geniul german a creiat un combustibil nou *cărbunele lichid* care a fost imediat adoptat la locomotivele de tren.

Sistemul acestor locomotive a fost perfecţionat de inginerul rus Lomonosov, iar o fabrică de la Rin a construit splendida locomotivă figurată mai sus, cu o iuţeală şi o putere de tracţiune mult superioare, şi totodată mai economicoasă decât vechea locomotivă cu aburi.

Edga...

(Amintiri d...

Iera în toamna anului... 1917.

Vit jia armatelor r... fortul lor eroic, şi c... re jertfa lor, în lupte... rabile de la Mărăş... răşti, salvase onoa... române.

Totuşi în crân... mânt dintre Siret... nea nesiguranţa...

Se desbătea... dului din Rusia... unghiului morţii...

Iera o binefa... din mediul asfix... care prin forţa... fusese scoborat... rangul de Capi...

Pătruns de ... iment de ospi... hală, înrădăcina... Moldovei, priet... lexandru Bădă...

Cinema ELISABETA

Astăzi și în zilele următoare

VULTURUL NEGRU (L'aigle Noir)

In rolul titular apare marele și regretatul

RUDOLF VALENTINO

Partea I-a — Triumfalul succes Mondial —
Cea mai desăvârșită realizare

Grandioasă realizare cinematografică în 10 acte după faimosul roman al celebrului Al. Pușkin

și VILMA BANKY

Acțiunea se petrece la Curtea Imperială a Țarinei tuturor Rușilor
Retrăim clipe de o rară splendoare în acest film minunat realizat
Adaos: **ZIGOTO UCENIC și EXPLORATOR 7 acte.**

In curând al 2-lea și ultimul film Premieră **FIUL ȘEICULUI cu Rudolf Valentino**

Tot ce se mai anunță cu acest artist sunt filme vechi cum de pildă Șeicul reprezentat și la Ateneul Popular

Muzica de TCHAIKOWSKY

TEATRUL NAȚIONAL

VINERI 11 FEBRUARIE 1927 ora 9 seara

Concert Edgar Istratty

In folosul societăței pentru Profilaxia tuberculozei

...osă: o dată, pentru-că ...persoana iubită de ea; ...mai putând da nici

...pentru o fată; ...o nouă viață; ...d după că-

...aria" ori

...25 lei,

...veți

PIERDUT un portmoneu cu diferite acte și anume; Buletinul de Biroul Populației, carnetul de șofer, carnetul dela C. R. R., actul de naștere, precum și livretul de armată contig. 1927.
Le declar nule și fără valoare în mâinile oricui s'ar afla.
TOMA CĂLIN
Strada Carp No. 3

PIERDUT carnetul de depuneri cu No. 422, eliberat de Casa de Credit din Vaslui
Il declar nul și fără valoare în mâinele oricui s'ar afla.
VASILE DAMIAN
Com. Deleni Jud. Vaslui

PIERDUT chitanțile de depunere spre fructificare eliberate de Banca Moldova: La 10 Noembrie 1926, cu No. 20101 pentru Lei 200.000.— ; Idem No. 20102 Lei 200 000.— ; la 11 Decembrie 1926 cu No. 20329 de Lei 200 000 și la 17 Ianuarie 1927 cu No. 20515 de Lei 120 000.
Găsitorul este rugat a le aduce la str. Uzinei 5, la Depozitul ziarului „Dimineața".
In caz contrar le declar nule și fără valoare în mâinile oricui s'ar afla.

RECOMPENSĂ DE 200 LEI se va acorda găsitorului unui pașaport italian și a unui bilet de liberă petrecere pe numele Meriuzzi Sante. — Renunț la suma de Lei 1000 aflată în pașaport.
Rog a se aduce la magazinul „Traina" Piața Unirei 19, unde în schimbul actelor de mai sus se va da suma.

GĂSIT un carnet de student al d-lui Haldev ci Arsene, de la facultatea de drept din Iași.
Păgubașul îl poate ridica de la administrația ziarului nostru, unde a fost depus de către d. Romano Traina.

DENTISTUL
Fr. Grünberg
după o practică îndelungată ...-a deschis institutul dentar
...rada Cuza Vodă No. 1
...s-a-vis de Farmacia Jelea Halta Sărărie)
...ută toate lucrările de pro... și chirurgie dentară
...Prețuri moderate
...ult. 9—1 și 3—7

...atul cir. I-a Iași

...icațiune

...o. 712
...na Ianuarie 19 zile
...ta e cu ordinul ... Prefecturei Po-
...n știința publi... 10 Februarie ... dimineața se ...tație publică ...f ciu, obiec...puri delicte ...e, aflate în ...isariat din
...ezenta la ... a con-
...omisar
...nu

INAUGURAREA

CURSURILOR AD-TIVE ÎN JUD. IAȘI

Sâmbătă a avut loc la Ungheni inaugurarea cursurilor ad-tive ale jud. Iași.

Din oraș au luat parte d-nii prefect I. Axinte, Const. Căpriță, președintele consiliului județean, pr. Niculea, protoereul județului, ing. șef al județului d. Grigoriu, dr. Artene, revizor școlar Florea și pretor Kasian,

In localul primăriei Ungheni s'au adunat mulțime de săteni in frunte cu copii și toți funcționarii ad-tivi ai plășei Copou.

D. prefect *Axinte*, luând cuvântul, arată care este rolul acestor cursuri ad-tive, și cât de mare folos are județul depe urma lor.

D. Axinte spune că toți acei funcționari cărora li se face vre'o nemulțumire, să se prezinte la Prefectură și să facă reclamații. Așa vor fi stârpite toate nedreptățile ce se fac unor funcționari.

Conferențiază apoi protopopul *Niculea* despre rolul religiei și al bisericei în viața oamenilor.

D. revizor *Florea*, vorbește despre școală, îndemnând sătenii să-și dee copiii la învățătură, d. med. *Artene* vorbește despre higiena și sănătatea oamenilor; d. *C. Căpriță* ia de asemenea cuvântul relevând frumoasa inițiativă a d-lui prefect Axinte, de a se introduce și în jud. nostru aceste cursuri.

D. ing. *Grigoriu* arată ce s'a făcut și ce se va mai face în județ: școli, biserici, șosele, poduri etc.

La urmă a avut loc o mică masă în localul primăriei.

REP.

Epilogul unui roman de dragoste

La comisia I-a, a fost adusă astăzi dimineață eleva de la Oltea Doamna, Hareta Lebedev în vrâstă de 14 ani, din strada Păcurari 150 (originară din Dorohoi).

Ea a fost arestată după cererea părintelui ei Paul Lebedev, pentru că ar fi dispărut de la casa părintească în tovărășia lui Const. Jelescu din str. Petru Rareș, care a fost și el arestat.

Poliția a deschis o anchetă.

Convocare

Domnii Membrii ai Cercului **„Jockey Club"** din Iași, sunt convocați în adunare generală ordinară pe ziua de *Sâmbătă 5 Februarie 1927* ora 22 în localul propriu din strada Carol 53.

Dacă la această dată nu se va întruni majoritatea membrilor ad nunea generală ordinară se amână pe ziua de *Duminică 13 Februarie 1927* la aceiași oră când se va ține cu ori câți membri vor fi prezenți.

Ordinea de zi:

1) Darea de seamă a Comitetului asupra operațiunilor pe anul 1926.

2) Aprobarea bilanțului și descărcarea Comitetului de gestiunea sa.

3) Votarea budgetului pe anul 1927.

4) Alegerea unui nou comitet conf. art. 26 din statute.

Comitetul

Publicațiune

Corpul 4 Armată Serviciul Intendenței, având nevoie de 600 vagoane lemne esențătare, predabile în stațiuni de cale ferată, primește ofertă prin bună învoială dela proprietarii și explotatorii de păduri cari dispun de lemne.

Ofertele se primesc până în ziua de 11 Februarie 1927 în localul Comandamentului (Palatul Roznovanu), în ori ce zi de lucru.

INFORMAȚII

x **Noul local al comandamentului 4 teritorial.**— *Localul din str. Cuza-Vodă, ocupat de Comandamentul 4 teritorial și comenduirea pieței, va fi evacuat pe ziua de 1 April. Comandamentul și comenduirea se vor muta, la acea dată, în palatul din str. Carol unde a fost Comandamentul activ.*

M. S. Regina a decis ca aripa din dreapta — etaj a palatului din str. Carol să fie ocupată de muzeul militar.

Custode al muzeului a fost numit d. general Șt. Botez, șeful domeniilor militare a Corp. 4.

x La 20 Februarie are loc o agapă intimă la cercul avocaților, oferită special de ramura inginerească.

x A fost prins în cursul nopței, de către intendentul liceului internat, individul I. Stupelțchi, tocmai când prin spargerea unui geam, căuta să se introducă în bucătăria Liceului.

x SINUCIDERE.— Face mare senzație sinuciderea unei tinere domnișoare din localitate.

Din motive care urmează a se stabili d-ra Ida A. de religie catolică, funcționară la un atelier fotografic din localitate, s'a sinucis înghițind o cantitate de sublimat corosiv.

Sinucigașa a încetat din viață, după o lungă suferință.

x D. Nicu A. Bălăei, membru în delegația permanentă județeană a fost delegat din partea Prefecturei pentru a lua parte la aplicarea cotelor expropiate pe terenele moșiilor din județ, care vor avea loc luna aceasta.

x Pentru complectarea clișeelor fotografice ce vor apărea în volumul II din *„Iașii de odinioară"*, mai am nevoe de fotografiile de mai jos. Rog persoanele care le posedă, să binevoească a mi le împrumuta:

Soții Vitlimescu, Miroueanu, consulii Vodianer, P i e ț k a, Bencik și Frandin, Gheorghe P a v l o f f, institutorul Tincu, Neculai D r o s s u, Bombonel Aslan, șeful portărel Grecianu Dimitrachi Miclescu fost ministru, Elena, Maria și Lucia Grecianu (nepoatele d-nei Steege), Emil Lohr, pedelul Felix dela Liceul Național, Ioan Paul, avocatul Acaz, generalul Șerban Pascu, fostul consul Sakelaride, Natalia Mavroemy, Adela Gr. Cogălniceanu, foasta grădină Pomul-Verde, părintele Iroftei Maximovici, Anuța Balș.

RUDOLF SUȚU
Str. Păcurari 19—Iași

x *Ateneul popular Tatarași.*— Mercuri seara la orele 7, Preotul Petru Chirica Misionarul Metropoliei Moldovei, va ține în sala Ateneului Tatarași a 7-a conferință religioasă: „Decăderea morală a vremii actuale".

Intrarea liberă.

Ministerul lucrărilor publice a înaintat d-lui rector al Universității P. Bogdan, suma de 20.000 lei, ajutor pentru înfăptuirea monumentului ce se va ridica în Piața Cuza-Vodă lui Titu Maiorescu, A. D. Xenopol și V. Conta.

x Astă seară, la cercul de studii al partidului liberal (localul din Piața Unirei), d. prof. I. Simionescu își va dezvolta conferința despre reforma învățământului secundar, în legătură cu proectul d-lui I. Petrovici.

Conferința este publică, așa că poate asista orcine.

x *Accident.*— Domnul doctor Weisselberg, cunoscutul practician, a suferit aseară un grav accident.

Pe când scobora scările de la casa unui pacient, a alunecat și și-a fracturat piciorul.

Dl. Profesor Hortolomei chemat în grabă, a dat toate ajutoarele, necesare rănitului.

x *In jurul furtului de la Spitalul Izraelit.*—Am relatat într'un număr trecut, despre un furt de instrumente chirurgicale săvârșit la spitalul Izraelit.

Din cercetările făcute, s'a stabilit că hoții au furat într'altele și mai multe seringe și ace de platină.

Lucrurile furate, încă n'au fost inventariate.

x *Convocare.*—Comitetul școlar al Școalei Primare de fete No. 1 *„Carmen Sylva"* roagă atât pe părinții elevelor cât și pe persoanele ce se interesează de bunul mers al școalei, să participe la Adunarea Generală anuală ce va avea loc Duminică 13 Februar ora 11 dimineața în localul Școlii din Str. Ghica Vodă.

La ordinea zilei:

1) Darea de seamă a comitetului școlar.

2) Descărcarea Comitetului de gestiunea sa pe anul 1926.

3) Alegerea membrilor eșiți la sorți.

x *Isprava unor cheflii.*— Mai mulți săteni și lucrători din Ungheni au intrat Duminica trecută în cârciuma femeei Feiga Duna.

Aci ei s'au pus pe băutură, și s'au îmbătat.

La plecare chelnerul le ceru să plătească; atunci cheflii au început să facă scandal. Au spart geamurile și sticle cu băuturi, au lovit pe femee și pe copii, și ce e mai interesant, au deschis vrana la butoae lăsând să curgă vinul în prăvălie.

Cazul este cercetat de autoritățile respective.

x In urma intervenției d-lui dr. D. Fruhling, Cercul Concordia a hotărât ca din fondul de caritate să se distribue gratuit populației evreești câteva vagoane de lemne.

x CHESTIA AZIMEI.—Comisiunea numită special pentru chestia azimei a fost compusă din d-nii Fred. Șaraga și Wexler, din partea comunităței israelite, S. Ștern și I. Rozenthal din partea spitalului Israelit și d. dr. D. Fruhling din partea primăriei cu delegația de a veghia la buna fabricare a azimei împărțirea egală la instituțiile culturale și filantropice precum și spitalelor „Dr. Ghelerter" și „Israelit".

Bonurile de gratuitate vor fi împărțite prin primărie.

x *Hramul bisericei „Sf. Haralambie".*—Cu deosebita solemnitate se va sărbători Joi 10 Februarie, hramul bisericii Sf. Haralambie din acest oraș. Slujba religioasă va fi oficiată de P. C. Protoeru Niculea, p rohul bisericii; dimpreună cu un numeros sobor de preoți și Arhidiaconul Marțian.

Corul Sf. Spiridon condus de Maestrul Ciolan va cânta răspunsurile Sf. Leturghii.

Epitropia bisericii dimpreună cu Comitetul parohial vestește pe credincioși și autoritățile locale să binevoiască a lua parte la slujba religioasă.

x Se cunoaște fapta banditilor care au pătruns în magazinul „Flora" din Chișinău și sub amenințarea au reușit să fure o mare sumă de bani. Cercetările au dus la arestarea unuia din bandiți.

El a declarat că dintre bandă face parte și un tânăr de bună condiție din Iași. Tânărul a fost pus în urmărire.

x A fost arestat lucrătorul Carol Hundersen din comuna Copou, care se îndeletnicea cu furtul de găini.

x *Conferințe ad-tive.*— Duminică au avut loc la Prefectura de Județ două conferințe ad-tive: a pretorilor și a jandarmilor.

D. prefect Axinte a făcut diferite comunicări pentru menținerea ordinei în județ.

ULTIMA ORA

EVENIMENTELE DIN CHINA

Consiliu de Coroană la Londra

Japonia şi Italia iau măsuri

Londra 9— Un raport oficial anunţă că Japonia şi Italia au luat măsuri similare cu ale Angliei şi Statelor-Unite pentru apărarea supuşilor lor aflători în China.

Un crucişător şi 4 distrugătoare japoneze au primit ordinul să plece la Lasebo.

*

Pentru Anglia sunt importante următoarele două fapte noi: 1) declaraţia Italiei că se raliază la acţiunea engleză; 2) nota Statelor-Unite prin care se propune neutralizarea Shangaiului

*

Eri dimineaţă s'a ţinut la Bukingham Palace un consiliu de coroană care a examinat situaţia din China.

Regele George, cu regina şi cu prinţul de Walles vor deschide astăzi a treia sesiune a parlamentului Mesajul regal va face referinţe importante în chestiunea chineză.

Tratamentul M. S. Regelui

Buletin medical

Ministrul Casei Regale a comunicat următorul buletin medical:

„In urma examenului făcut M. S. Regelui astăzi, constatăm că, starea locală este notabil ameliorată după tratamentul cu Radium. Starea generală se menţine bună. Analiza sângelui favorabilă. Maestatea Sa a câştigat în greutate, săptămâna trecută, 800 grame.

Dr. Felix Sluys, Dr. E. Juvara, Dr. Gerota, Dr. G. Severeanu, Dr. I. Mamulea

Bucureşti, 7 Februarie 1927.

Un comerciant ieşan

dă amănunte despre crima din str. Sf. Voevozi

Bucureşti 8.— D. Leon Marcovici, comerciant din Iaşi, s'a prezentat la parchet şi a declarat că în momentul cînd judecătorul Cristu a asasinat pe studentul Tănţescu, el se afla la faţa locului pe strada Sf. Voevozi. D. Marcovici a dat amănunte asupra felului cum s'a comis crima.

Judecătorul de instrucţie Stănescu a făcut eri mai multe descinderi, pentru a verifica declaraţiile martorului.

Verificarea gestiunei

1919—1926 de la primărie

D. expert comptabil Luca a terminat aproape complect verificarea gestiunei dela 1919 1926 la serviciul de aprovizionare al primăriei.

Zilele acestea d-sa va întocmi un raport de cele constatate.

Comisiunea numită de Consiliul Municipal şi care se compune din d-nii D. Dimitriu, Ifrim, V. Petrovanu şi Stanilescu a fost convocată intrucât expertul nu-şi poate încă încheia raportul din cauza unei greşeli la urma gestiunei care atinge suma de aproape un milion lei.

INFORMAŢII

x *Prinţul Wilhelm de Hohenzollern, fratele M. S. Regelui Ferdinand, soseşte în Bucureşti peste 2 sau 3 zile.*

x *A. S. R. Prinţesa mamă Elena, a sosit azi aimineaţă în Capitală, venind din Italia.*

x *După intrarea în funcţiune a nouei administraţii c. f. r., d senator Mihai Negruţi se va reîntoarce la vechea d-sale ocupaţie de industriaş metalurgist reparator de vagoane.*

x D. M. Goldstein din str. Muzelor, s'a plâns poliţiei că la cursul nopţei i s'au furat din casă două covoare scumpe.

x Locuitorului David Pistiner din str. Tătaraşi, pe când se afla eri în trenul de Paşcani, i s'a furat geamandanul.

x Astăzi a intrat în vigoare noul preţ sporit al pânei: 13 lei kgr. albă şi 10 lei kgr. neagră.

x Primăria de Galaţi e pe cale de a cumpăra o casă în Iaşi, pe care o va amenaja în cămin pentru studenţii gălăţeni.

„FIGURI IEŞENE"

A apărut volumul „FIGURI IEŞENE" în care autorul, cunoscutul publicist ieşan d. I. Dafin portretează ilustraţiunile şi personalităţile marcante ale laşului cultural, artistic şi politic.

In „Figuri ieşene" vol. I sunt portretaţi: P. Poni, Giordano, Gh. Popovici, dr. V. Negel, N. Gane, Dim. Volanschi, A. A. Badareu, Gh. Gh. Nădejde, M. Codreanu, prof. dr. Gh. Bogdan, C. Stere, E. Herovanu, P. H. Grigoriu-Buduci, I. Botez, Xenofon Gheorghiu, A. C. Cuza, I. Petrovici, dr. E. Puşcariu, Aglae Pruteanu, S. Haliţa, G. Ibrăileanu, State Dragomir, Gh. Mârzescu, Dr. P. Zosin, Victor Iamandi, Dim. Greceanu şi Petru Fântânaru.

INSERŢII [1])

Neloaiani

Ni se aduc incriminări şi insulte pentru că rulăm un film cu Rudolf Valentino intitulat „Şeicul". Motivul: că am adus acest film înainte de a sosi filmul concurenţei denumit „Fiul Şeicului". Aţi înţeles de ce am fost insultaţi... Dacă un negustor ar aduce un fel de marfă înaintea altuia, un librar o carte înaintea tea concurentului, acesta trebuie insultat, trebuie lipite afişe cu o literatură specială, trebue împroşcat cu noroiu.

Poate că *noi* am avea dreptul să ne mâniem. Noi am fost cei dintâiu, care am recunoscut meritele acestui artist şi am adus toate filmele lui. Noi l'am făcut cunoscut ieşenilor. Dama cu Camelii cu Rudolf Valentino şi Nazimova, Arnele însângerate cu Valentino, Tânărul Mahardjah tot cu acest artist şi acuma în urmă Şeicul au fost de noi lansate. Şi după ce concurenţa a văzut *prin noi*, că Valentino acesta e un artist au pescuit acum în urmă două filme. Totuşi noi nu suntem, nu numai furioşi dar nu ducem cea mai mică mânie. E liber fiecare să-şi procure mărfuri, filme, cum poate şi ce poate. Dar de ce insulte, trivialităţi, defăimări? Ca să-şi facă doar reclama filmului. Concepţia e falşă, pentru că, noi credem, că publicul însuşi nu *aprobă* asemenea stratageme.

Noi repetăm rugămintea ce o adresăm cunăscătorilor şi iubitorilor imaginei însufleţite, să vadă filmul nostru „Şeicul" şi să-l compare apoi cu filmele ce le dă concurenţa şi spectatorii se vor convinge că „Şeicul" este cea mai reuşită producţie a regretatului dispărut şi spectatorii se vor convinge mai mult că numai oameni fără scrupule, uită pentru câţiva lei, cele mai elementare reguli ale bunei-cuviinţi.

Noi nu ne revoltăm de fel că concurenţa a adus două filme ale unui artist introdus de noi. Să le exibe în linişte. Poate să fie fiul şi strănepotul şeicului— puţin ne pasă, poate să fie Vulturul negru, chiar Vulturul pus la lot anul trecut de dumnealor şi câştigat tot de dumnealor.

Direcţiunea Cinema Sidoli

1) Redacţia nu răspunde de cele publicate în această rubrică.

DOCTOR
Natalia Schleier
dela clinica din Viena
Specialistă în boli de femei şi copii, Naşteri,
consult. 2—6 p. m.
Str. Vasile Conta 22

DOCTORUL
R. DAMSKER
Str. Cizmăriei No. 17
(PIAŢA HALEI)
Consultă zilnic între orele 8—11 a. m. şi 2—5 p. m.
pentru **Boli Interne Sifilis şi Genito-Urinare**

DOCTOR IN MEDICINĂ
M. WECHSLER
Specializat în Franţa în
ARTA DENTARĂ
Boli de gură şi de dinţi
Consult. 9-12 şi 2-7 p. m.
IAŞI, Str. Ştefan cel Mare 13
Casele Leon Mayer

DOCTOR
ISAC AVRAM
dela clinicile din Pavia, Milano şi Genova
BOLI INTERNE;
SIFILIS, VENERICE
Cons. 8—10, 3—6
Pentru săraci gratis
Bul. Ferdinand (str. Gării) 11

Dr. H. Wechsler
Boli interne, Genito-urinare
Sifilis
DIATERMIE
pentru boli urinare, boli de femei, reumatism, nevralgii, migrenă, gută, diabet, boli de stomach etc
Consult: 8-11 a. m. 2-8 p. m.
IAŞI, str. Armeană 4

M. S. Regina Maria

[despre starea îmbucurătoare a sănătăţii Regelui

Bucureşti 8.— M. S. Regina Maria a primit eri în audienţă pe d. Stelian Popescu, directorul ziarului „Universul" căruia i-a declarat că constată cu bucurie cum zi cu zi Regele se simte mai bine. Medicii au dat asigurări că tratamentul are rezultate îmbucurătoare.

„Păcat, a spus Regina, că tratamentul n'a putut începe mai devreme".

Răscoala din Portugalia

Bombardarea oraşului Oporto

Lisabona 8.- Garnizoana din Oporto refuzând să capituleze, trupele guvernului au încercuit oraşul şi au început bombardamentul, care a ţinut toată noaptea.

S'au produs numeroase incendii şi mulţi civili au fost ucişi sau răniţi.

*

In urma bombardamentului, insurgenţii s'au predat. Câţiva fugari sunt urmăriţi de aproape. Grupe de rebeli se află concentrate la Tabueira şi Figueira. Capitularea lor este iminentă.

IARAŞI CRIZA POLITICA IN GERMANIA

Acuzaţiile contra ministrului de interne sunt întemeiate

Berlin 8.— Situaţia d-lui Keudell ministru de interne este zdruncinată.

Cancelarul Marx a dispus să se cerceteze trecutul politic al ministrului de interne. Deputatul Oezer a fost însărcinat să facă cercetările.

Acuzările care se aduc d-lui Keudell şi în special participarea la lovitura lui von Kapp, se vădesc a fi întemeiate.

Partidul centrului e hotărât să provoace o criză de guvern pentru a determina ieşirea din cabinet a d-lui Keudell.

IN PREAJMA VIZITEI PRINCIPESEI ILEANA

UN APEL AL PRIMARULUI

In vederea vizitei A. S. R. Principesa Ileana, primăria a lansat astăzi următorul apel către:

CETĂŢENI,

Sâmbătă 12 Februarie, la ora 8 dimineaţă, soseşte în oraşul nostru A. S. R. Principesa Ileana care vine să-şi reamintească de timpurile eroice petrecute în mijlocul locuitorilor paşnici ai cetăţei noastre.

Se cuvine, ca noi cu toţii să întâmpinăm cu dragoste şi devotament pe acest vlastar mândru al Marilor noştri Suverani.

Mic şi mare, poporul celor mai îndepărtate suburbii, negustorimea, industriaşi, intelectuali şi funcţionari să arate cu prilejul acestui însemnat eveniment, că ştiu să-şi dovedească toată însufleţirea de care sunt cuprinşi şi să întâmpine cu inima deschisă pe frumoasa şi mărinimoasă Domniţă.

Cinstea nemărginită de mare ce se face oraşului nostru, va va rămânea ca un talisman veşnic al vremurilor ce vor veni.

De aceea, iubiţi cetăţeni, să daţi încă odată dovada de iubirea şi admiraţia voastră pentru Dinastie, Tron şi Neam şi să fiţi şi în jurul Familiei noastre Regale, să le urăm sănătate şi putere pentru conducerea neamului nostru, iar mosafirului nostru Regal, să-i spunem din toată inima: Bine aţi venit în mijlocul nostru asigurându-vă de toată dragostea şi credinţa noastră cinstită.

Primarul Municipiului Iaşi
N. G. PETREA

Impotmolirea vapoarelor

„Imparatul Traian" şi „Braila"

Bucureşti 8.—Direcţia S. M. R. comunică următoarele amănunte în chestia ultimelor naufragii din Marea Neagră:

Din cauza furtunii vaporul „Imparatul Traian" aflat sub comanda d lui comandor Perieţeanu s'a împotmolit la 5 mile depărtare de Tuzla cu 200 pasageri pe bord. Nu este nici o victimă.

Pasagerii au fost trecuţi pe vaporul „Principesa Maria" şi aduşi la Constanţa.

Se lucrează fevril la despotmolirea vasului care va fi adus în Constanţa pentru reparaţiuni.

*

Tot din cauza furtunii, cargobotul „Brăila" s'a împotmolit la 10 mile de Tuzla. S'au luat măsuri de salvare.

D. Mărgineanu, director general S. M. R. a plecat eri la Constanţa în anchetă.

FRAUDE

la Administraţia financiară Ilfov

Bucureşti 8.— La administraţia financiară Ilfov s'au descoperit îndrăzneţe falşuri comise de împiegatul Gh. Ionescu dela biroul casei judeţene. El a operat cu Florica Praporgescu şi tânărul Bâlea din Targovişte falsificând ordonanţe de plată în valoare de peste un milion lei.

Toţi trei au fost arestaţi.

Ecouri dela banchetul ofiţerilor

de rezervă

La intrarea în sala Sport şi Muzică, d. general Moşoiu se întâlneşte cu d. Petrea, primarul municipiului.

— „Iţi mulţumesc, domnule primar,—zise generalul—de tot ce ai făcut pentru congresul nostru".

— „Am făcut tot ce mi-a fost cu putinţă, — tot ce un brigadier poate face pentru generali".

Şi generalul Moşoiu îndepărtându-se, şopti:

— Ce n'aşi da, să fiu abia brigadier!"...

*

D. colonel şi deputat Florea a cerut presei să nu mai discute vrâsta d-lui doctor Enăşescu.

E o nebuloasă, — uitată de mult de presă.

*

Tot d. colonel Florea a ridicat chestiunea ca toate judeţele să contribue la refacerea lăcaşului, pentru că toată ţara a petrecut în Iaşi zilele de refugiu.

D. Florea a promis chiar să propage propunerea sa.

Cu atît mai frumos.

*

In toastul său, d. general Zadik a accentuat legăturile permanente ce va exista de azi înainte între armata activă şi cea de rezervă,— gata toţi aşi da viaţa pentru tron, ţară şi neam.

*

D. Dan Badarău, chemat sgomotos, a rostit o cuvântare interesantă, despre solidaritatea ce există între ofiţerii de rezervă,— pentru care închină.

*

S'au distribuit conmesenilor mici cutii de ţigări, — fabricate special pentru oaspeţi şi puse la dispoziţie de către d. inginer Guţu, directorul regiei, cu o deosebită amabilitate.

Reprezentaţiile Ventura

Bucureşti 8.— Aseară s'au început spectacolele cu Marioara Ventura la Teatrul Regina Maria. Fiind mare aglomeraţie la intrare, provocată în special de studenţi, s'au produs câteva incidente. Unele persoane au fost lovite.

Sâmbătă 12 Februar
la Jokey-Olub
are loc
MARELE BAL
al Soc. Colonia Şcolară „SPIRU HARET" VA PARTICIPA şi A. S. R. PRINCIPESA ILEANA

x TUBERCULOZA.— Cu ocazia inspecţiei sanitare făcută în jud. Iaşi de către d. medic primar Vasiliu, s'au descoperit în unele instituţiuni publice şi mai ales prin şcoalele rurale, funcţionari şi copii bolnavi de tuberculoză.

De aceia Prefectura de judeţ a lansat astăzi o circulară către toţi medicii de prin comune, pentru a se lua măsuri radicale de izolare a bolnavilor.

ORA 3

REVOLUŢIA GENERALA IN PORTUGALIA

— MASACRE LA LISABONA —

Madrid 8. — Eri după amiază a izbucnit revoluţia la Lisabona, într'un chip foarte violent şi s'a răspândit vertiginos.

Mişcarea a fost pornită de echipagiile de pe crucişătoarele de războiu aflătoare în port. La revoltă s'a asociat poliţia, un regiment de infanterie, şi garda republicană.

Răsculaţii au ocupat mai multe instituţii publice şi au arestat pe miniştrii de externe şi interne.

Pe străzi continuă lupte violente cu mitralierele. Se anunţă din primul moment 31 morţi şi 138 grav răniţi.

Trupele credincioase guvernului au închis la Monte Santo 150 oameni politici din opoziţie.

La Oporto bombardarea continuă. Se anunţă de acolo 100 de morţi.

Agenţi de Piaţă

de orice branşă, se caută contra comision, fără garanţie, câştig minim Lei 500—800 zilnic. — A se adresa D-lui I. Iosefsohn, Iaşi, str. Lăpuşneanu 19.

Fabrica de boiangerie şi spălătorie chimică

„FULGERUL" din Bucureşi

aduce la cunoştinţă numeroşilor industriaşi şi comercianţi că primeşte pentru văpsit în cantităţile cele mai mari, execută în timpul cel mai scurt în orice culori. La cerere trimetem căruţa fabricei spre a ridica comenzile.—Din culori închise facem culori deschise.—Având o instalaţie modernă, executăm orice comandă în mod ireproşabil, în termen de cel mult 3 zile. Garantăm că nu mai crapă petele.

De asemenea primim lănuri şi bumbacuri pentru văpsit cu Kilogramul. Preţurile cele mai convenabile. — Singura fabrică cu instalaţie mecanică pentru spălătorie.

Fabrica: Strada Dragoş No. 25
Filiale: Str. Lăpuşneanu 15, Str. Cuza-Vodă 35

OSIAS SEGALL

ŞTIRI DIN ŢARĂ ŞI STRĂINATATE

INCHIDEREA CONGRESULUI OFIŢERILOR DE REZERVA

Rezoluţiile luate. — Textul moţiunei

Ieri după amiază congresiştii au vizitat monumentele istorice ale Iasului, sub conducerea d-lui profesor universitar O. Tafrali.

Ultima şedinţă

La orele 5 s'a deschis ultima şedinţă a congresului, sub preşidenţia d-lui general Rujinschi.

D. Colonel Ovid Constantinescu (Bucureşti) a făcut o amănunţită expunere asupra necesităţei unei Bănci Demobilizaţilor din România.

*

D. C. Turtureanu (Iaşi) a dat cetire raportului comisiunei II care a lucrat sub preşidenţia d-lui general Traian Moşoiu.

S'a hotărât să se ceară revizuirea tuturor împroprietăririlor in mod egal.

Anteproectul construcţiilor va fi prezentat Ministrului Muncei de către o comisiune în frunte cu d. general Rujinschi.

Raportul a fost aprobat.

Apoi d. *Gănescu* a dat cetire moţiun i, redactată de comisiunea numită de congres.

*

MOŢIUNEA :

Uniunea Ofiţerilor de Rezervă — inspirată de rolul armatei active — constituind astăzi prin numărul şi valoarea membrilor săi, grupaţi în 44 secţiuni judeţene — o mare armată de rezervă şi deci *o mare forţă naţională*, năzueşte să-şi afirme puterile ei printr'un întreg program de activitate închinat neamului românesc.

In ajungerea acestui înalt scop Uniunea se adresează tuturor reprezentanţilor guvernului şi parlamentarilor precum şi tuturor ofiţerilor de rezervă şi activi, animaţi ca şi noi congresiştii de aceiaşi supremă grijă *pentru apărarea şi întărirea Patriei şi Tronului.*

Pornind de la această idee hotăreşte :

1. Să se ştie atât în ţară cât şi peste hotare că după cum în războiul cel mare, ofiţerii de rezervă au făcut front din braţe şi piepturi pentru apărarea Patriei şi Tronului în orice împrejurare, ei vor face acelaş front însufleţiţi de acelaşi sentiment şi considerându-se păzitori ai ordinei celei mai desăvârşite.

2. Să lucreze din toate puterile membrilor săi ca nici un ofiţer de rezervă şi în retragere să nu rămână în afară de cadrele U. O. R. Teren neutru în care animozităţile şi preocupările politice dispar fiind înlocuite cu nevoile şi aspiraţiile naţionale.

3. Să lucreze pentru păstrarea şi întărirea prin toate mijloacele, a bunelor raporturi şi a bunei strânse legături sufleteşti între ofiţerii de rezervă şi ofiţerii activi, camarazii noştri de mâne.

4. Condamnă atitudinea duşmănoasă, faţă de int resele superioare ale neamului, a unora dintre cetăţenii minoritari şi declară că înţelege să se păzească neştirbită demnitatea şi autoritatea noastră de Stat Naţional.

Deasemenea să se înfiinţeze un serviciu de contrapropagandă în legătură cu Asociaţiile foştilor lup ători aliaţi care să anihileze şi opera de ponegrire organizată peste frontiere de duşmanii ţărei.

5) Constată cu indignare că la frontiera Dobrogei nu încetează atacurile comitagiilor adăpostiţi în Bulgaria şi ţine să amintească vecinilor noştri bulgari că pe pământul românesc au găsit ospitalitate, luptătorii pentru redeşteptarea naţională bulgară şi că prin jertfele Dorobanţilor români din 1877 s'a realizat independenţa Bulgariei de astăzi.

6) Să-şi împlinească o mare datorie camaraderească faţă de invalizii, orfanii şi văduvele din războiu, interesându-se de situaţia lor materială şi morală.

7) Să intervie pe lângă forurile competente în scopul de a procura oaspeţilor noştri aliaţi cu ocazia congresului Fidacului, ce va avea în Septembrie 1927 la Bucureşti, o primire demnă de ospitalitatea noastră şi la înălţimea cam razilor şi ţărilor ce ei reprezintă.

8) Salută cu bucurie înfiinţarea Legiunei Române şi îşi exprimă credinţa în grabnică aderare la ea a tuturor asociaţiilor de foşti luptători.

9) Să se recunoască tuturor ofiţerilor de rezervă şi în retragere care au făcut campania 1916—1918 dreptul la împroprietărirea rurală şi urbană şi înlesnirea capitalului necesar pentru construirea de locuinţe.

10) Să se acorde şi ofiţerilor de rezervă şi în retragere, care au făcut campania 1916—1919, şi familiilor lor, reducerea de 75 la sută pe C. F. R., N. F. R. şi S. M. R. precum s'a acordat ofiţerilor activi, care sunt egali în obligaţiuni şi sacrificii.

11). Modificarea Legei Generale a Pensiilor în senzul egalizărei quantumului pensiilor ofiţerilor de rezervă şi în retragere şi stăruie ca şi foştii ofiţeri ai armatelor din teritoriile lipite—încadraţi în armata română—să se bucure de acel aşi drepturi ca şi ceilalţi pensionari.

12) A se interveni din nou cu toată stăruinţa pe lângă autorităţile în drept, pentru satisfacerea deplină a deziderateler votate de congres U. O. R. dela 8 şi 9 Mai 1926.

*

D. *general Moşoiu*, din partea Legiunei Române, al cărui preşedinte e, a promis tot concursul pentru creearea unui institut demn de România întregită.

Sub patronajul M. S. Regelui

D. *general Topliceanu* (Dorohoi) a propus şi congresul a admis ca d. general Rujinschi să se prezinte Suveranului şi să ofere Majestăţei Sale patronajul Uniunei Ofiţerilor de Rezervă.

*

D. Deputat *I. Florea* a adus salutul ofiţerilor de rezervă din Satu Mare.

La urmă se mai adaogă la moţiune următorul punct :

„Uniunea Ofiţerilor de Rezervă ia act de înfiinţarea Băncei Demobilizaţilor pe care o va sprijini din toate puterile".

*

D. general Rujinschi a închis congresul, mulţumind d-lor dr. Enăşescu, profesor Tafrali, primar Petrea şi transmiţând salutări d-lor generali Averescu, Prezan şi Mircescu.

După ce a adus mulţumiri şi Asociaţiei Române pentru propagarea Aeronauticei, congresul a făcut o manifestaţie de simpatie pentru presă.

Delegaţii secţiunilor U. O. R din toată ţara şi-au dat întâlnire în Capitală la 10 Mai când vor defila în faţa M. S. Regelui.

L. PAUL

x EXPOZIŢIE — D-ra Nelly Ştiubei a deschis o interesantă expoziţie de pictură, în sala foastă „Berărie Azuga" din Piaţa Unirei.

Expoziţia rămâne deschisă în tot cursul lunei Februar.

Un fost ieşan

aduce'n discuţia Senatului situaţia clericilor de la Sf. Spiridon

(Continuarea din pag. I-a)

dat un ban, nici ca spor, nic ca adaos la salar pe 1927.

Cu formarea budgetului pe 1927, Onor. Epitropie, a suprimat din buget un preot de la Bis. Sft. Spiridon, şi fără a socoti suferinţele ce îndură clerul de acolo, a trecut acea sumă la economii, în loc s'o repartizeze celor rămaşi. Toată lumea ştie că prin credinţă şi prin biserică s'au făcut acolo toate donaţiile, cred dar că e drept a se da şi clerului, care serveşte bisericii, dreptul pe care îl dă legea şi nimic mai mult.

Salariile clerului aşezământului Sft. Spiridon din Iaşi trebuesc reabilitate fiind şi ei puşi cel puţin în rândurile funcţionarilor de Stat şi nu lăsaţi ca acum în mizerie şi într'o suferinţă care trebuieşte să înduioşeze toate inimile!

Cu onoare întreb pe Domnii Miniştri ai Sănătăţei Publice şi ai Cultelor ce gânduri şi mai cu seamă ce sfaturi au pentru a face să înceteze această nedreptate.

*

Se ştie că la cererea dreaptă a d-lui V. Brăescu, l'a asociat şi I. P. S. S. Mitropolitul Pimen.

LUCRARILE PARLAMENTULUI

7 FEBR.

CAMERA

Se continuă discuţia legei pentru înfiinţarea fabricei de vagoane de la Ploeşti (Warchalowsk).

D. *D. R. Ioanitescu* continuă critica proectului. Arată că toate piesele vor fi lucrate în străinătate, iar în ţară se va face numai montarea lor. Prin aceasta, nu se încurajază industria metalurgică, ci industria comisioanelor, a samsarlâcului în stil mare. Afară de aceasta, contractul este anti-constituţional, pentrucă angajează bugetul statului pe mai mult de un an.

D. *Virgil Madgearu* spune că numai un mare împrumut extern, poate ajuta cu folos la refacerea căilor ferate. Legea de faţă instituie un monopol. Contractele ce se vor încheia pe baza ei sunt nule şi neavenite.

Mai vorbeşte d. *M. Florescu* din Liga creştină, apoi şedinţa se ridică.

*

SENATUL

Se validează fără discuţie alegerea d-lui Pan Halippa ca senator de Chişinău.

Se deschide o lungă discuţie în chestia senatorilor de drept. Senatul respinge cererea d-lui Teodor Mihali. Asupra proclamării d-lui Şt. Ciceo Pop, d. *Gh. Mironescu* susţine cererea d-lui Pop.

D-nii *Berlescu şi Al. Lapedatu* vorbesc contra, arătând ca preşedintele adunării naţionale dela Alba Iulia era Gh. Pop de Băseşti, iar d. St. Ciceo Pop numai vice preşedinte.

Votul asupra validării se amână pe astăzi.

EDGAR ISTRATI

(Continuare din pag. I-a)

Mefiste de Boïto, sau ariile „Le veau d'or" şi „Cathérine que j'adore" (Faust-Gounod), sânt admirabil redate şi magistral interpretate.

Cine-i poate precupeţi aplauzele în vrăjita „Chanson de la puce" (Monssorgski), când rosteşte, diabolicile, dar caraghioasele : „Caftan, blahá".

Societatea pentru profilaxia tuberculozei, a fost admirabil inspirată, când a recurs la vigurosul talent al lui Edgar Istrati, pentru a-l utiliza, la minunata operă umanitară pe care o patronează.

Concertul lui, va fi o sărbătoare muzicală pentru laşul cultural şi artistic.

Iubitorii de muzică clasică sau de măiestritele concepţii muzicale moderne, vor fi ultra satisfăcuţi. Dar iubitorii de senzaţii delicate şi duioase, nu trebuiesc negreşit, liei însă, să-l asculte pe Dl. Istrati să le cânte : „le Goé and". Desigur că vor duce cu ei de la acest concert, într'un colţişor de suflet, aceiaşi duioasă reminiscenţă pe care o păstrăm toţi cei care l'am ascultat pe vremea războiului. Noi l'am silit adesea, să ni-l repete, în acel minunat decor de pe dealu Copoului, la via prietenului Bădăreu, sub razele blinde ale lunei.. dar sufletul ne-a vibrat şi vibrează încă, în adâncurile lui, mai profunde de cât ale mării, deşi poate tot atât de trecătoare ca şi valurile iei.

ATHOS

5 Ianuar 1927.

O nouă instituţie culturală în Iaşi

(Continuare din pag. I-a)

delegat şi din ceilalţi doi delegaţi ai Ministerului de industrie pentru specialităţile respective.

3. *Consiliul de administraţie* se compune din membrii Comitetului de direcţie şi din câte 2 delegaţi aleşi de către membrii Asociaţiei din fie-care din celelalte 26 judeţe ale regiunei şi care vor fi în regula generală Preşedinţii Camerilor agricole şi ai Consiliilor Judeţene din aceste judeţe.

Membrii activi ai asociaţiei sunt de drept toate instituţiile de interes agricol, instituţiile agricole, atelierele de industrie casnică, specialiştii agricoli, precum şi toate categoriile de producători agricoli din întreaga regiune, cari vor contribui la susţinerea Asociaţiei printr'o cotizaţie anuală de cel puţin 250 lei.

Mijloacele de acţiune ale Asociaţiei vor fi :

a) organizarea şi administrarea în fostul parc al Expoziţiei agricole de la Copou a unui muzeu agricol şi de industrie casnică, deschis în mod permanent.

b) organizare de expoziţii şi târguri agricole şi de industrie casnică în acelaşi loc de două ori pe an.

c) facerea de anchete şi monografii cu caracter agricol, de industrie agricolă şi de industrie casnică.

d) editarea unui Buletin, care să fie trimis gratuit tuturor membrilor de două ori pe lună şi să cuprindă un bogat material informativ.

Asupra chipului în care se înţelege organizarea fie-căreia din aceste ramuri de activitate ale Asociaţiei, vom desvolta pe larg în câte-va articole, concluziunile stabilite prin numeroase constatuiri care au avut loc în ultimul timp în mai multe centre din regiune, cât şi la Bucureşti, unde ideia înfiinţărei unei asemenea instituţii în oraşul nostru a fost îmbrăţişată cu toată încrederea şi cu toată hotărârea de a sprijini înfăptuirea ei.

Const. I. Ciulei
Inginer agronom

CREDITORII Băncii generale

intervin contra plăţii fondului refacerei

In legătură cu falimentul Băncei generale, Banca Tecuciului, a făcut contestaţie contra plăţilor fectuate de unii membrii ai consiliului de Administraţie al Băncei după declararea ei în faliment. In special, contra plăţilor făcute spre a se depune la loc fondul Refacerei.

Motivul contestaţiei este că prin achitarea fondului refacerei, masa credală s'a micşorat cu mult, în dauna coloriaţi creditori.

Deasemenea a făcut contestaţie şi d-na Hana Daniel contra faptului că D.v. IV Bucureşti a încărcat şi transportat din pădure peste 500 vagoane lemne între 14 şi 24 Ianuarie.

O crimă în jud. Tutova

Bârlad 8.—Neculai Iliescu, din com. Blăgeşti-Tutova, era mai de mult în rele relaţii cu consăteanul său Gh. Gh. Balan. In noaptea de 4—5 curent, Neculai Iliescu, turmentat de băutură, a luat o puşcă, s'a dus la locuinţa lui Balan şi a tras un foc asupra ferestrelor, Balan, auzind focul de armă şi văzând geamurile sparte, a eşit afară să vadă ce este. In acel timp, Iliescu a mai tras un foc, rănind pe Balan la mâna stângă.

Criminalul a fost arestat de jandarmi, care fac cercetări.

SANDU

x Sâmbătă 12 Februarie a. c. are loc în saloanele societăţe „Sport şi Muzica", MARELE BAL dat de societatea sportivă „Victoria".

Comitetul organizator al Balului dat în beneficiul Societăţilor Invalizilor şi Cercul Gospodinelor, ce va avea loc în seara zilei de 19 Februar, în sala **„Teatrului Naţional"**, anunţă că persoanele cari vor să-şi procure biletele de intrare, se pot adresa şi la redacţiile ziarelor locale : *„Lumea"*, *„Opinia" şi „Mişcarea"* unde au câte un reprezentant al comitetului, va vinde bilete în fiecare zi între orele 11—12 şi 4—5 p. m.

Lojile, lojile de balcon, balcoanele şi galeriile se găsesc depuse la Agenţia Teatrală „Braşcu" din str. Lăpuşneanu.

Se atrage atenţiunea generală că controlul la intrare va fi foarte sever. Ţinuta de bal obligatorie.

Proces de presă la Roman

Roman 8. — Sâmbătă s'a judecat procesul de presă intentat de d. Cătuneanu, ziaristului H. Soreanu.

După pledoaria d-lui dr. avocat M. Zingher ziaristul Soreanu a fost achitat.

LAZĂR

INFORMAŢII

x *D. Lapedatu, ministrul finanţeler, a dat o decizie prin care restrânge atribuţiile d-lui M. Manoilescu, subsecretar de stat.*

Faptul a provocat un conflict între cei doi colegi din guvern. Gestul ciudat al d-lui Lapedatu a indispus majorităţile parlamentare şi chiar pe primul ministru.

D. Manoilescu cere satisfacţie. Ar urma să se facă o mutare între titularii departamentelor, dar nici un ministru nu vrea să se lese remaniat. D. Lapedatu ameninţă cu demisia dacă deciziile lui nu se respectă întocmai.

Cazul va fi probabil soluţionat în consiliul de miniştri care se întruneşte astă seară la ora 9.

Piaţa Valutară

Leul la Paris a cotat ieri 14,45 ; la Zurich 2,95

Devizele în Capitală au notat : Francul francez 6,95 ; belga belgiană 24,75 ; francul elveţian 33,90 ; lira engleză 854 ; dolarul 176; lira italiană 7,60, coroana cehă 5.26 ; Rentenmark 42.35

x Cărciumarul Şae Taller din Roman a înebunit şubit şi a fost transportat la Iaşi.

† **Arhiereul Teodosie.**— La Mănăstirea Neamţului, unde se afla retras în ultimii ani, a încetat din viaţă bătrânul arhiereu Theodosie Athanasiu, fost episcop al Romanului.

Defunctul a fost mult timp egumen al Sft. Spiridon din Iaşi, era un om inteligent şi cult, foarte apreciat în societate.

Moartea arhiereului Theodosie îndurerează sincer pe toţi care l-au cunoscut şi apreciat.

x *In jurul nenorocirei din Ţutora.* — In legătură cu nenorocirea din Str. Ţutorei, despre care am relatat în numărul nostru de Sâmbătă, poliţia a reţinut pe d-na Elena Dimitriu — fiind învinuită că lovind cu un ciomag pe prietena ei Maria Pavel, aceasta din urmă a scăpat lampa cu gaz, ce o avea în mâini. Gazul răsturnându-se pe haine, acestea au luat foc, producând nenorocirea de care am vorbit la timp.

x Se anunţă din Berlin :

Ministrul de externe al Germaniei, d. Stresemann a plecat la Riviera, în concediu pentru câteva săptămâni.

x Ministrul de finanţe pregăteşte trei proecte de legi şi anume.

1) Modificarea legii timbrului.

2) Modificarea legii impozitului pe cifra de afaceri.

3) Modificarea legii pentru comerţul cu valute şi devize.

x CRIMA DIN COPOU.— Ajutorul de primar din Copou, I. Mereuţă pe când se afla ieri la nunta locuitorului Ciobotariu din Munteni, a fost împuşcat în spate de acarul M. Lascarache.

Dus la spital, Mereuţă a încetat din viaţă.

Lascarache este reţinut la jandarmi, pentru terminarea anchetei.

x Tribunalul a infirmat mandatul de arestare a frânarului A. Chirilei învinuit de a fi autorul crimei din staţia Nicolina contra flăcăului V. Pavel.

x **Teatrale.**—Agenţia Braşcu, aduce la cunoştinţa publicului că a pus în vânzare biletele următoarelor spectacole, ce vor avea loc în Sala Teatrului Naţional, la datele mai jos arătate :

Mercuri 9 Februarie :

Glafira, tragedie în 5 acte de Victor Eftimiu, în rolurile principale: Doamna *Agepsina Macri*, societară a Teatrului Naţional din Bucureşti dl. Victor Eftimiu etc.

Vineri 4 Martie :

Dama cu camelii, jucată de către ansamblul Teatrului Naţional din Bucureşti, în frunte cu Doamna *Marioara Voiculescu.*

Mercuri : 9, Joi 10, Vineri 11 şi Sâmbătă 12 Martie, *Concertele Enescu.*

Vineri 18 Martie, Marioara Ventura.

Cererile de bilete fiind mari, doritori de a asista la aceste spectacole sunt rugaţi a şi le procura din timp, întrucât nu este posibil a se face nici o reţinere.

Corpul Contabililor Autorizaţi şi Experţi Contabili secţia Iaşi

Domnii membrii ai corpului sunt cu insistenţă rugaţi a achita de urgenţă cotizaţiile în restanţă la serv. casieriei Banc. Comerciului Moldovan (Palatul Viaţa Românească) pentru a nu fi excluşi din tabloul membrilor ce se întocmesc pe 1927.

România
Corpul Portărelilor Trib. Iaşi
PUBLICAŢIE No. 15
Anul 1927 luna Februarie 3 zile

Se publică spre cunoştinţa generală că conform adresei Jud. Ocol. II Urban Iaşi, No. 2853 din 1927, se va vinde prin licitaţie publică în ziua de 16 Februarie 1927, ora 10 a. m. averea mobilă sechestrată cu procesul verbal No. 1036 | 1926 de la D-l Const. Agape la pretenţia D-lui A. Davidsohn avere compusă din : un covor cu popuşoi aproximativ 2000 kgr., un steag de tân, 2 cotiugare, una balanţă şi un butoi de stejar.

Vânzarea se va face în com, Mogoşeşti, cotuna Mânjeşt Jud. Iaşi, domiciliul debitorului pe bani gata şi în asistenţa notarului respectiv.

Şef Portărel, Bazali
Secretar, Stănescu

România
Corpul Portăreilor Trib. Iaşi
PUBLICAŢIUNE No. 12
Anul 1927 luna Ianuarie 31 zile

Se publică spre cunoştinţa generală că conform adresei Jud. Ocol Rural Sculeni No. 1610 | 1927 se va vinde prin licitaţie publică în ziua de 15 Februarie 1927 ora 10 a. m. averea mobilă sec estrată cu procesele verbale No. 204 | 926 bis de la Dnul Ifrim Ciută la pretenţia Soc. de Econ. „Hatmanul Nicoară", avere compusă din : 2 iepe, un mânzac, una vacă, scoarţe, 1 căruţă.

Vânzarea se va face în Piaţa Tg. Sculeni Jud. Iaşi, pe bani gata şi în asistenţa notarului respectiv.

Şef Portărel, Bazali
Secretar, Stănescu

Cabinetul Dentar
S. SIROTA GROSU
Strada Anastasie Panu No. 17
(Piaţa Halei).
Execută lucrări în platină, aur şi cauciuc, dinţi albi fără placă, extracţiuni şi plombe fără durere
Consult. dela 10 dim. până la 7 seara
PREŢURI REDUSE
Pentru săraci gratis zilnic

ANUL XXIII No. 5913

3 LEI EXEMPLARUL

JOI 10 FEBRUARIE 1927

BIBLIOTECA UNIVERSITĂŢII IAŞI

ABONAMENTE

Lei 1000 pe un an
„ 500 . . „ 6 luni
„ 300 . . . „ 3 luni

OPINIA

ZIAR POLITIC COTIDIAN

ANUNCIURI se primesc ... toate Agenţiile ... Administraţia ziarului Iaşi—Str. Gh. Mârzescu 17

CRIZA ENGLEZĂ

Anglia trece de-o bucată de vreme prin mari greutăţi externe şi interne.

Afacerile engleze în extremul-orient întâmpină mari dificultăţi din cauza ostilităţii chinezilor. In împărăţia soarelui, revoluţia naţionaistă sprijinită de bolşevici este triumfătoare. Mişcarea chineză este xenofobă în general, dar cei vizaţi cu adevărat sunt numai englejii. Zilnic se comit excese contra şupuşilor britanici. Intreprinderile engleze în China sunt serios ameninţate. Lucrul e cu atât mai grav, cu cât la un apel către celelalte puteri cu interese în China, guvernul de la Londra n'a primit răspunsul aşteptat.

O solidarizare a tuturor e departe a fi realizată. Şi totuşi Anglia se vede nevoită a face toate sacrificiile pentru a nu eşi micşorată din această luptă surdă. O înfrîngere, ar avea urmări neplăcute tocmai acolo unde este punctul cel mai slab: în India. Anglia înfrîntă şi umilită de chinezi, ar pierde mult din prestigiul de care are atâta nevoie în posesiunile sale, şi mai ales în imperiul Indiilor. Acolo, caşi în China, propaganda rusă subminează forţa de autoritate a Marei Britanii. Şi spre marea dezolare a diplomaţiei engleze, luptă cu guvernul dela Moscova este neobişnuit de grea. Surprize neplăcute se pot ivi oricînd; iar mentalitatea imperialistă şi conservatoare a englejilor nu se adaptează noilor situaţii.

*

Nici înlăuntru, treburile Angliei nu merg prea strălucit. Greva minierilor a zguduit profund câteva din industriile cele mai însemnate, provocând o gravă depresiune în lumea industrială şi o dezorientare nefericită în tot complexul economiei naţionale engleze.

O altă grijă teribilă este şomajul.

Două milioane de lucrători stau azi cu braţele încrucişate. Statul englez e nevoit să-i întreţie, şi în acelaş timp să vie în ajutorul industriilor care lâncezesc, din lipsă de debuşeuri.

*

Mare parte din încurcăturile de azi ale Angliei, decurg direct din războiul pe care ea l'a dorit şi l'a susţinut.

După patru ani de cheltueli şi jertfe de sânge, Anglia a obţinut victoria şi a impus o pace zdrobitoare pentru cei învinşi, extrem de favorabilă pentru regatul britanic. Dar lăcomia aceasta lipsită de prevedere începe să aibă efecte dezastruoase chiar asupra celor ce au exercitat-o. Anglia se încovoae sub greutatea victoriei. La împărţirea foloaselor, şi-a încărcat sacul din spate şi braţele cu avantagii care acum tind s'o strivească cu greutatea lor. Astfel, cu o sarcină peste măsură de grea, Anglia trebue să meargă pe un drum îngust, care trece printre două prăpăstii. Un pas greşit, o prăbuşire teribilă o aşteaptă.

*

Cu ocazia recepţiei de anul nou, s'au ţinut la Elyseu foarte frumoase cuvântări. Franţa după o costisitoare experienţă, a apărut cuminţită şi sincer doritoare de înţelegere. Preşedintele republicii a observat că popoarele devin tot mai conştiente de solidaritatea care le uneşte, de necesitatea unei aprecieri echitabile a intereselor lor reciproce şi de „zădărnicia acelui egoism care căuta altădată să clădească puterea unui stat pe ruina vecinilor săi".

Aceste reflecţii par făcute anume pentru vecina insulară a Franţei...

— I —

Actualităţi politice

Cu unanimitate...

Un ziar anunţase că d-nii Stere şi dr. Lupu ar fi făcut oarecare rezerve la hotărîrea luată de comitetul de direcţie al partidului naţional ţărănesc.

Oficiosul naţional-ţărănesc „România" dezminte versiunea de mai sus şi arată că hotărîrea în chestie a fost luată în absolută unanimitate, şi fără nici un fel de rezervă din partea nici unuia din membrii comitetului de direcţie.

Tratativele economice cu Germania

Guvernul a încredinţat d-lui Kaufman, directorul Băncii de Credit din Bucureşti, misiunea de a conduce la Berlin tratativele pentru intensificarea raporturilor economice româno-germane.

In acelaş timp, oficiosul guvernamental „Indreptarea" continuă seria articolelor antisemite cu citaţii furnizate de d. Goga dintr'o arhivă special pregătită la ministerul de interne.

X.

Mussolini despre război

Diplomaţia ipocrită vorbeşte de pacifism şi dezarmare, în timp ce toate statele se înarmează mai mult decât ori când iar Anglia şi Rusia prepară războiul în Orientul-Extrem.

D. Mussolini are cel puţin curajul şi meritul sincerităţii. Intr'un interview acordat ziarului „Neue Freie Presse", dictatorul italian face apologia războiului, considerându-l ca „principiul progresului omenesc" şi declarând deschis:

— „Sunt sigur că războiul nu-i stârpit în inima popoarelor, ci mai poate să cadă peste noi ca un uragan".

D. Mussolini închee spunând că, în ciuda tuturor tratatelor şi aranjamentelor, un popor viguros ca cel german nu poate fi socotit ca dezarmat.

ASPECTE

Pentru salvarea Câmpulungului

Astă-vară, dorul de privelişti m'a purtat de câteva ori pe drumul dintre Câmpulungul Bucovinei şi Vatra Dornei; fatal, făceau popasul în consacrata staţiune, unde am descoperit scandalul vilegiaturii: casinou, ceaiuri dansante, lume eteroclită uzată de nopţi nedormite şi un desfrău care n'avea măcar scuză de a fi inteligent.

Şi întotdeauna mă întorceam seara spre tîrguşorul Câmpulungului cu sufletul desiluzionat, căutând în liniştea lui profundă odihna după tulburarea pricinuită de un spectacol cel puţin stupid. Am ridicat criticile necesare atunci încă, în preajma impresiei proaspete, şi s'au găsit vizitatori ai Dornei cari au considerat jignitoare observaţiile mele: erau liberi să chefuiască după placul lor, dar şi eu eram liber să-i consider aşa cum i-am considerat.

Acum am aflat ceva întristător: comisiunea balneo-climat că din Ministerul sănătăţii, a clasat şi Câmpulungul Bucovinei ca staţiune climatică...

Ştirea este într'adevăr satisfăcătoare; pentrucă mahalagiii cari pornesc vara în căutare de distracţii, se duc numai acolo unde distracţia este consacrată oficial. Câtă vreme Câmpulungul era un simplu târg, pierdut în munţi, veneau numai oameni cumsecade dornici de odihnă, de trai tihnit şi îndepărtat de sgomotul mahalalei.

Acum situaţia se va schimba desigur; fiind proclamat „staţiune climatică", hotelierii vor ridica pretenţiile, vor organiza ceaiuri dansante, se va construi un casinou şi odată cu aceste nenorociri se vor abate şi vizitatorii de o anumită specie pe acolo.

Pe uliţele târgului vom întâlni snobii pretenţioşi cari provocau atâta antipati în parcul din Vatra Dornei, vom întâlni eleganţa stridentă a parveniţilor şi desigur toată atmosfera de calm şi voe-bună de până acum se va transforma într'un iureş de cheflii impertinenţi cari vor tulbura pacea de pe potecile tăinuite ale Dei.

Şi cu fiecare transport nou de vizitatori, se va îndepărta tot mai mult prietenia autohtonilor cari, în mod fatal, vor fi tentaţi să se schimbe în oameni răi, exploatatori. Peste unul din târgurile cele mai frumoase se va întinde duhul rău al civilizaţiei cu charleston şi jazz-band.

Dar ne trebue şi nouă, celor cari vrem numai odihnă şi privelişti sănătoase, câte un colţ de ţară unde să nu fim tulburaţi şi pe unde visarea noastră să rătăcească în voe; de aceea rugăm stăruitor onorata comisiune balneo-climatică să revină asupra deciziei luate: Câmpulungul Bucovinei merită să fie scutit avantagiile staţiunilor climatice, avantagii pe care cei cu bun-simţ, rătăciţi pe câteva ceasuri numai în parcul de la Vatra Dornei, le apreciază la justa lor valoare.

G. Spina

Din toată lumea

Gladstone a fost calomniat. — Am semnalat la timp cartea publicistului londonez Peter Wright în care se afirmă că William Gladstone, marele barbat de stat englez din secolul trecut, ar fi fost un om ipocrit, cu o viaţă particulară destrăbălată şi imorală.

Cartea aceasta a dat naştere unui proces între Wright şi fiul lui Gladstone. După însufleţite dezbateri, fiul lui Gladstone a câştigat procesul, rămânând stabilit că publicistul Wright a minţit şi a calomniat memoria marelui barbat de stat.

*

Un rege condamnat pentru crimă. — Regele Gnora IV al statului Djugu din Dahomey (Africa franceză) se ocupa cu vrăjitoria. La una din ceremoniile lui infernale, Gnora a ucis doi copii. Autorităţile franceze l-au dat în judecată. Regele-vrăjitor a fost condamnat la 20 ani închisoare, cu toate că pretindea cum că ar fi fost victima intrigelor politice ale prinţului Tekpaba (care i-a şi urmat la tron).

Gnora a cerut graţierea la preşedintele republicei franceze; dar d. Doumergue i-a respins cererea.

*

Sporul populaţiei Statelor Unite. — Conform ultimului recensământ, Statele-Unite numără peste 118 şi jum. milioane locuitori. Intr'un singur an, populaţia a crescut cu un milion şi jumătate suflete.

*

Servitoare credincioasă. — La Nancy a murit în etate de 91 ani, o servitoare care de la vârsta de 16 ani (adică acum 75 ani) a intrat în serviciul unei familii, şi a rămas acolo până la moarte.

Lucruri de acestea se întâmplau şi la noi pe vremuri. Iar astăzi schimbăm câte două servitoare pe săptămână!

*

Eroare tragică. — Intr'un spital din Milano, o infirmieră neatentă a făcut bolnavilor clisme cu sublimat corosiv. Patru bolnavi au murit, iar alţii sunt în stare gravă.

Infirmiera a dispărut şi se crede că s'a sinucis de disperare.

*

Un tată disperat. — Un anume Nicolae Leclerc din Paris în etate de 51 ani, era un om onorabil şi avea o singură fiică la care ţinea ca la ochii din cap. Dar fata ducea o viaţă destrăbălată, jignind adânc inima tatălui.

Intr'o sală de bal din veselul Montmartre, Leclerc şi-a urmărit fiica. Şi pe când ea petrecea liber, schimbând dansator după dansator, nefericitul tată şi-a tras un glonte în cap.

In pag. III-a
Ultima Oră
telegrafică şi telefonică

Defunctul Mikado Yoshihito

a cărui înmormântare a avut loc Duminică la Tokio. Cu acest prilej, din cauza aglomeraţiei, multe persoane au fost ucise sau rănite.

O ceremonie de doliu a avut loc şi la legaţia japoneză din Bucureşti (vezi amănunte în pag. III-a).

Invăţământul primar în JUD. IASI

Un număr de peste 15 mii copii fără carte

Cine nu cunoaşte situaţia învăţământului din jud. Iaş, ar putea să creadă că în urma construirei a atâtor şcoli numai avem azi analfabeţi.

Cât de greşită este această părere ne-o dovedesc datele statistice pe cari le-am luat de la revizoratul şcolar.

In judeţul nostru sunt astăzi aproximativ 15.000 copii care nu frecventează şcoala.

*

In tot judeţul Iaşi sunt 270 şcoli primare de stat şi 14 particulare.

Din cei 30 671 copii între 6-7 ani, obligaţi să frecventeze şcolile primare, numai 23.572 frecventează regulat, iar restul nu merg la şcoală, fiindcă părinţii lor fiind săraci n'au posibilitatea să-i dee la învăţătură sau copiii fiind orfani sunt nevoiţi să-şi câştige pâinea muncind din frageda copilărie.

*

In afară însă de aceştia mai sunt în judeţul nostru un număr de peste 10.000 copii între 16-18 ani care sunt complect analfabeţi.

Prin urmare avem un procent de aproape 30 la sută analfabeţi; însă faţă de anii precedenţi numărul analfabeţilor este totuşi mult redus.

*

Numărul învăţătorilor este destul de mic; la şcolile urbane sunt 162, la cele rurale 525 iar la cele particulare 73.

Instituţiunile şcolare sunt insuficiente.

Avem în total 242 şcoli rurale 30 şcoli urbane şi 14 şcoli particulare.

Sunt multe comune unde nu există şcoli de loc, iar altele unde abia se construesc clădirile.

După cum se vede pentru reducerea numărului analfabeţilor din judeţul nostru, mai este mult de lucru.

REP.

NICI CUBA NU PRIMEŞTE PE GARIBALDI

Agentul provocator Ricciotti Garibaldi, expulzat din Franţa, n'a fost primit nici în Elveţia, nici în Anglia, nici în Statele-Unite.

Ricciotti s'a îmbarcat pe un vapor cu gândul de a se stabili în Cuba. Se anunţă însă că autorităţile din Havana (capitala insulei Cuba) au decis să nu primească nici ele pe oaspele acesta pretutindeni indezirabil.

Ricciotti Garibaldi va fi silit, în cele din urmă, să facă ceia ce se impunea dela început, adica să se ducă în Italia unde poliţia fascistă îl va îmbrăţişa cu entuziasm. Dealt-fel, credem că şi în România regimul averescan l-ar primi cu plăcere.

Pe o temă aridă...

Problema egalităţii sexelor

In răspunsul meu intitulat „Mai mult calm" la articolul „Drama lui Chaplin", mi-am dat osteneala să mă conformez şi eu titlului şi să răspund cu cât mai mult sânge rece şi mai ales în marginea subiectului.

Autorul acelui articol găseşte însă, că aşi fi profitat de acest prilej, pentru a glorifica legiurile de protecţie a femeilor din America şi în acelaşi timp a arunca o săgeată bărbaţilor vânători de zestre, tot atât de odioşi ca şi femeile cu intenţii mercantile în căsnicie.

Dacă, fiind în defensivă, aveam tot dreptul să fac acest lucru, nu m'am gândit de fel să preamăresc cultul femeii din America, exagerat ca ori-ce cult. Am vrut doar să arăt cum s'a născut şi cum el dovedeşte că în sufletul bărbatului american, înăsprit de goana după avere, înfloreşte totuşi ca într'o oază, trebuinţa atât de omenească de a se cheltui iubind o fiinţă ridicată de el însuşi pe un piedestal de dragoste.

In răspunsul din urmă „Comerţ, căsătorie, amor", trilogie vai! atât de actuală, autorul de acord cu mine asupra concepţiei mercantile a căsătoriei de azi, îi face un aspru rechizitoriu, proslăvind uunirea liberă ca fiind singura formă morală pentru convieţuirea dintre bărbat şi femee. Zukunftsmusik!

Deocamdată familia bazată pe căsătoria legală, este forma socială a vieţii în care tradiţia e atot-puternică, înrădăcinată în instinctele cele mai profunde ca şi în necesităţile inexorabile ale vieţii.

Ellen Key, marea gânditoare, spune că „pentru a reuşi a aduce în acest domeniu inovaţii viabile, nu numai reforme pe hârtie, e nevoe de schimbări profunde în psihologia umană, cari pătrunzând în conştiinţa socială, să pregătească solul hrănitor pentru acele idei".

Până atunci însă, străduinţa oamenilor luminaţi trebue să fie îndreptată înspre garantarea principiului egalităţei bărbatului şi a femeii, ca membri liberi ai rasei umane, egali în faţa legilor ca şi în faţa moralei.

Cât timp această elementară premisă va lipsi, bărbatul îşi va face o pavăză din pretinsa sa

(Continuarea în pag. IV-a)

Sportul la Universităţile americane

Prudence Gunson conducătoarea secţiunei de înnot a Universităţii din Filadelfia.

Această universitate are un basin special unde studentele şi studenţii cultivă sportul înnotatului.

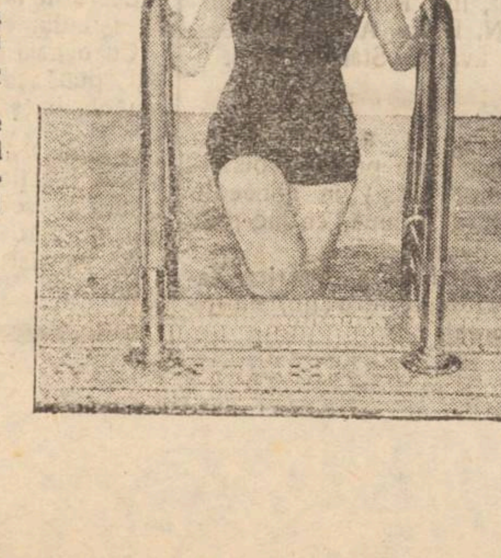

CRONICA MEDICALĂ

de *Dr. Iosif Smilovici-Iaşi*

Profesor Dr. Bacaloglu şi Docent Dr. Radu:

Ulcerul Stomacului şi al Duodenului

In progresul enorm realizat de către ştiinţa medicală în ultimele decenii, fără îndoială că şi studiul bolilor *„interne"* ocupă un loc însemnat.

Cu atât mai mult, cu cât în această ramură a medicinei punctele de sprijin ale medicilor reducându-se adesea la ipoteze sau simptome destul de vagi, punerea lor în evidenţă, *precizarea lor*, poate fi privita ca o adevărată cucerire în folosul omenirei suferinde.

Reflexiunile acestea ne vin în minte cu prilejul cetirii importantei lucrări a d-lui Profesor *Bacaloglu* şi a elevului d-sale docent dr. *Radu*, lucrare de curând apărută şi în care este tratată *sub toate aspectele ei*, una din bolile cele mai frequente şi care înainte vreme, scotea aproape complect din circulaţie pe cei atinşi de ea. Vorbim despre *Ulcerele stomacului şi ale duodenului.*

Reputatul clinician *internist* (ca să întrebuinţăm cuvântul consacrat), ne face mai întâi o eloquentă expunere despre origina bolii şi inzistă mai ales, asupra frequenţei acesteia, mai bine zis a creşterei cazurilor în ultimii ani. Tocmai partea aceasta, care deşi nu trage mult în balanţa greutăţilor ştiinţifice a lucrării — în raport cu deosebita valoare a volumului, tocmai această parte zic, noi ţinem s'o relevăm. Pentru ca şi acei care în viaţă nu au decât rolul de... victime ale ulcerului, să vadă limpede origina răului.

Aflăm ast-fel, că ulcerele de stomah afectează în special pe aceia care duc o viaţă digestivă... nraţională. Cu alte cuvinte, oamenii care au urâtul obiceiu al „aperitivelor", al meselor supra încărcate şi mai ales aceia care nu pot trăi fără *„sărături"*, *„păstrămuri"* „condimente" şi... alcoolice, vor fi mai târziu sau mai devreme elementele ce vor îngroşa rândurile suferinzilor.

Atrăgând atenţiunea asupra izvorului răului, fără îndoială că este adus un mare serviciu celor ce încă n'au ştiut sau celor la care încă nu este prea târziu, ca să evite boala sau consecin-

(Continuarea în pag. IV-a)

„COMERȚUL FORESTIER"

SOCIETATE ANONIMĂ ROMÂNA

IAȘI -- Sediul central str. Ștefan cel Mare 4

(la Banca Româno-Franceză)

Depozit de Cherestea

EN-GROS și EN-DETAIL

STRADA UZINEI No. 23

(vad comercial de cherestea de zeci de ani)

Bogat asortat cu tot felul de materiale lemnoase, servind prompt extrem conștiincios și cu prețuri mai eftine ca oriunde.

Facem mari înlesniri de plată fără nici o dobândă.

De Inchiriat

De la 23 Aprilie o locuință compusă din: 4 camere, 1 antret, 1 geamlâc, 1 subsol, Bucătărie, pivniță, W. C., curte separată, în Str. C. A. Rosetti No. 44 | 46.

A se adresa la: Banca Moldova ora 10—1 și 4—6.

ECONOMIE COLOSALĂ!

LA CROITORIA „CLASIC"

lângă Cinema Elisabeta

Cine dorește să se îmbrace bine și să facă economie, să viziteze sus numita Croitorie care a decis a face economie clienților. — Rog a-mi acorda încredere și veți rămâne pe deplin mulțumit. — Primesc comenzi cu stofa și fără stofa clienților. Asemenea confecționez *Noua Uniformă școlară ministerială* cu un rabat de 30 la sută.

Mai eftin ca ori unde! *Croitoria „Clasic"*

I. B. MARCOVICI, lângă Cinema Elisabeta

N.B. Acord și plata în rate lunare și săptămânale fără nici o dobândă.

Deci toată lumea să viziteze Croitoria *„Clasic"*.

Adevărata untură de ficat de pește

Calitatea extrafină de GADUS MORRHUA

din Bergen în Norvegia

este de culoare gălbue, gust foarte plăcut de sardele și foarte nutritivă

Această calitate de untură de pește să ia foarte lesne, cu plăcere, chiar de către copii și persoane delicate, ea este mult mai activă de cât orice preparat făcut de Untură de pește îndoit cu apă și alte materii.

Se găsește la Farmacia Curței Regale

Frații Dr. Konya, Iași,—S-sor Dr. Grozea

Funcționari de Birou

fără garanție, își pot câștiga în orele libere Lei 300—500 zilnic, contra comision. A se adresa la

„Asigurarea Românească"

Iași str. Lăpușneanu 19

Ocazional se vând:

1) Lână țigae și bumbac pescăresc.
2) Manufactură.
3) 1 ceas mare de salon antic.
4) 1 blană de vulpe albastră veritabilă.
5) Un covor persan.
6) Una bicicletă
7) 1 binoclu „Zeiss".
8) Diferite mobile, la biroul „Ajutorul Nostru" strada Cuza Vodă.

Se primesc spre vânzare sau în gaj: bijuterii, antichități, covoare persane, etc.

Bani cu împrumut

Se dau pe *gaj* cu dobândă mică la Soc. „Ajutorul Nostru".

Dactilografie

Se poate învăța bine în timp de o lună. Se copiază acte în str. Cuza Vodă 71,

DOCTOR

Tr. Mihailescu

asistent universitar

chirurg secundar gynecolog la spit. Maternitatea

BOLI DE FEMEI, GENITO-URINARE-SIFILIS

Str. Lăpușneanu No. 18, etaj

Telefon No. 16

Consult. 1—3

Dr. Albert Ficler

Specializat în clinicele și spitalele din *Berlin, Leipzig* și *Frankfurt etc.* în boli de:

Stomac, Intestine și **Ficat**

Boli de Nutriție:

DIABET, (tratament cu *Insulin*) GUTA, ARTERIOSCLEROZA, etc.

ELECTRO-TERAPIE

Cons.: 9—11 si 3—6.

Iași, Str. Lăpușneanu 27

România
Corpul Portărelor Trib. Iași
PUBLICAȚIE No. 17
Anul 1927 luna Februarie 7 zile

Se publică spre cunoștința generală că conform adresei Jud. Ocol. I Mixt Iași, No. 3038 din 1926, se va vinde prin licitație publică în ziua de 24 Februarie 1927, ora 2 p. m. averea mobilă sechestrată cu procesul verbal No. 1320 | 1926 de la D-nii Rașela și S. Mulstein la pretenția D-lui Leon Ach, avere compusă din: un buf t, una masă, una servantă de stejar, una canapea, 6 scaune și un ceas pendulă.

Vânzarea se va face în Iași st. Lt.-Col. Langa No. 7, pe bani gata și în asistența comisarului respectiv.

Șef Portărel, Bazali

Secretar, Stănescu

DE VÂNZARE un aparat de întins aur (Walzmaschine) în stare bună, bun pentru dentiști sau giuvaergii. Se vinde foarte eftin.

A se adresa la ziar sub Dt.

Numai cu

150 lei

se execută în mod ireproșabil **orice ramă** culoarea mobile mărime naturală: în mahon frasin, nuc, aurit, metal etc.

Asortiment bogat 120 modele, numai la

Israel Bergher S-sor

str. Anastasie Fanu 50

Iar bântue

GRIPA

dar și de astă dată tabletele **„BAYER"** de

ASPIRINA

au repurtat victoria, înlăturând repede toate simptomele ca: febra, durerile de cap și altele

DOCTOR

ISAC AVRAM

dela clinicile din Pavia, Milano și Genova

BOLI INTERNE;

SIFILIS, VENERICE

Cons. 8—10, 3—6

Pentru săraci gratis

Bul. Ferdinand (str. Gărei) 11

DOCTORUL

R. DAMSKER

Str. Cizmăriei No. 17

(PIAȚA HALEI)

Consultă zilnic între orele 8—11 a. m. și 2—5 p. m.

pentru **Boli Interne**

Sifilis și **Genito-Urinare**

DOCTOR IN MEDICINĂ

M. WECHSLER

Specializat în Franța în

ARTA DENTARĂ

Boli de gură și de dinți

Consult. 9-12 și 2-7 p. m.

IAȘI, Str. Ștefan cel Mare 13

Casele Leon Mayer

Mii de ieșeni

au condus la locul de veci

PE VENERATUL PREOT GĂUCĂ

Ieri după amiază a avut loc trista ceremonie a înmormântării regretatului Preot octogenar Costache Găucă.

Incă de la prânz o mare mulțime de credincioși din toate straturile, societăți, școli etc. a ocupat biserica Sf. Vasile-Tatarești, curtea din jurul bisericei și strada Vasile Lupu.

*

Dimineață s'a oficiat Sf. Leturghie de către un sobor de preoți, iar la ora 1 a început oficiarea prohodului.

Serviciul religios a fost oficiat de un mare sobor de preoți: Protopop Niculea, N. Agapi, N. Hodoroabă, Florescu, M. Ionescu, Dinescu, Stupcanu, Țuchel, F. Bodnărescu Andrieș, Chirica, etc. și de arhi-diaconii Marțian și Oprișanu.

Serviciul prohodului a durat două ore și jumătate.

*

După ce serviciul religios a fost terminat a vorbit părintele protoereu Niculea, arătând meritele defunctului.

In urmă corpul regretatului preot Găucă a fost scos din biserică pe brațe și s'a înconjurat de trei ori bisericа în frunte cu podoabele și clerul, ca la Prohodul din Vinerea patimilor.

*

La orele 4 cortegiul s'a pus în mișcare, străbătând străzile până la cimitirul Eternitatea.

Carul funebru a fost urmat de câte-va mii de oameni, în majoritate populația Tătărașului și delegații din satele învecinate.

In dreptul bisericei Sf. Niculai, Părintele N. Tudorache, parohul bisericei, a rostit o mișcătoare cuvântare relevând puternica credință de care a fost animat în viață defunctul octogenar.

Cuvântarea Părintelui Tudorache a stors lacrimi azistenței.

*

La poarta cimitirului corpul regretatului a fost ridicat pe brațe și dus până la mormânt.

In drum pe toate căile din cimitir, mulțimea adânc impresionată, se îngrămădea spre a vedea pentru ultima oară fața defunctului.

In fața mormântului au rostit cuvântări preoții C. Dinescu, F. Bodnărescu—de la biserica Galata unde defunctul a păstorit 17 ani,—și alții.

La orele 5 jumătate într'o jale de nedescris, a avut loc înhumarea rămășițelor pământești ale celuia care a fost Părintele Costache Găucă.

REP.

UN MONUMENT LA IAȘI

ÎN AMINTIREA EROILOR DIN AVIAȚIE

Un număr de ofițeri din Aviația ieșană, au luat frumoasa inițiativă să ridice la Iași un măreț monument în amintirea colegilor lor căzuți pe câmpul de luptă.

De acea s'a constituit un comitet alegând ca președinte pe d. locot. col. Ștefan Alexandrescu.

Suma necesară ridicărei monumentului se va aduna prin liste de subscripție, meetinguri de aviație, baluri etc.

Acest monument, pe lângă că va înfrumuseța mult Iașul, va fi ca o probă generațiilor viitoare de sacrificiile făcute de aviatori pentru îndeplinirea idealului nostru național.

S.

DOCTOR

L. HEITEL

MAMOȘ

De la clinicile din Berlin, Viena Frankfurt

Boli de femei și nașteri

Str. Săulescu 2 (alături de Biserica Talparari)

Consultațiuni 3—6 p. m.

Pentru săraci gratis zilnic.

Cabinetul Dentar

S. SIROTA GROSU

Strada Anastasie Panu No. 17

(Piața Halei).

Execută lucrări în platină, aur și cauciuc, dinți albi fără placă, extracțiuni și plombe fără durere

Consult. dela 10 dim. până la 7 seara

PREȚURI REDUSE

Pentru săraci gratis zilnic

Dr. H. Wechsler

Boli interne, Genito-urinare

Sifilis

DIATERMIE

pentru boli urinare, boli de femei, reumatism, nevralgii, migrenă, gută, diabet, boli de stomach etc

Consult: 8-11 a. m. 2-8 p. m.

IAȘI, str. Armeană 4

DOCTORUL

IOSIF SMILOVICI

anunță că

S'A MUTAT

în casa *Dr. Blumenfeld* din

str. George Enescu 11

(foastă Vovidenie)

și consultă:

în zilele de lucru de la **4—6**

iar *Duminica* **9—10** dim.

Serata de la Sfatul Negustoresc

Ca o manifestare colegială de strângerea relațiunilor de solidaritate între comercianți și industriașii ieșeni, comitetul Sfatului Negustoresc Iași, a luat inițiativa de a oferi membrilor săi câteva ore de distracție, dând o serată intimă în saloanele Sfatului în seara zilei de Sâmbătă 5 Februarie.

Au participat la această serată:

D. Ioan Botez președintele Sfatului Negustoresc, Senator al Camerelor de Comerț, d. Gh. Florea directorul școalei comerciale superioare Iași cu d-na, d. Emanoil Lupu cu d-na, domnul Justin Adace cu doamna, d. C. Toma, domnul Funiak cu d-na, dl. D. P. Ornștein cu d-na, dl. I. Rosenthal cu d-na, dl. Willy Goldștein cu d-na, dl. Al. Einhorn cu d-na, dl. Inginer H. Florian cu d-na, dl. Nathan Gheller cu d-na, dl. Juju Braunștein cu d-na, dl. Jak Braunștein cu d-na, dl. Rosenbaum cu d-na, dl. A. Brener cu d-na, dl. N. Sp. Dobrovici, dl. Jaques Calmanovici cu d-na, dl. Basile Lupu cu d-na, dl. Gh. Voina cu d-na, dl. Weisselberg, dl. H. Rotman cu d-na, dl. Isac Polak cu d-na, dl. M. Lobel cu d-na, dl. Grünspan cu d-na, dl. M. Mendrohovitz cu d-na, dl. Marcus cu d-na, dl. M. Șerbănescu cu d-na, dl. Iosef Marcu cu d-na, dl. Fred. Șaraga cu d na, dl. Leon Marcovici cu d-na, dl. Zissu Millian cu d-na, dl. Julius Wachtel cu d-na, dl. Pincu Lazăr cu d-na, dl. Isac Pincu cu d-na, dl. Mates cu d-na, d-nii Frați Aronovici cu d-nele, dl. Friederich Grimberg cu d-na, dl. Osias Drăcșăneanu cu d-na, dl. M. Isac Moscovici, dl. Donsen Bercovici, dl. Artur Wexler cu d-na, dl. Șulim Klepper cu d-na, dl. Millo Marcus cu d-na, dl. Lazăr Iosef cu d-na, dl. Iosef Goldștein cu d-na, Dl. Leon Stein cu d-na, dl. I. Cărămălau dl. I. Gropper cu d-na, A. Șpaier cu d-na etc. etc.

D-nele: Emanoil Marcovici, dr. Bergher, d-na Iosipovici.

D-rele: D. P. Ornstein, Brener, Grünspan, Drăcșăneanu, Lazăr Iosef, Gropper, Calmanovici, Teper, Reinhorn, Miți Eisenberg, Bobeica, etc.

D-nii Cavaleri: M. Borcea, Toma, Brener, Weisselberg, I. Zalis, Spaier, D-rand Rosenthal, Gropper, Ing. Reinhorn, Grigorescu, N. Botez, A. Goldenberg, căpitan aviator Stărescu, etc.

x Mitropolia a aprobat pr. Vas. Suceveanu parohul bisericei Zahorna (Iași) un concediu de boală de 1 lună, cu începere dela 7 Febr. crt.

In acest timp la biserica Zahorna va servi parohul bisericei Epureni.

Arestarea unui pretins „chiriaș"

Cum opera unul care căuta camere de închiriat

D. comisar Emil Mircescu, șeful circumscripției il-a, după o urmărire de câteva zile a reușit să aresteze pe individul Petru Dragomir din Tatarași.

Contra acestuia poliția a primit numeroase reclamații din partea unor locatari din străzile Elena Doamna, Crucii etc.

*

Petru Dragomir luat în cercetare a mărturisit toate loviturile comise.

Bine îmbrăcat, el se ducea pe la locuințele celor mai bogați și sub pretext că e în căutarea unei camere de închiriat observa toate intrările și eșirile precum și odăile în care se aflau lucrurile mai de valoare.

*

Petru Dragomir este bine cunoscut poliției ca îndrăzneț spărgător.

Dânsul a mai fost condamnat pentru furturi și spargeri odată la 3 ani închisoare, altă dată la 6 luni și acum în urmă la un an și zece zile.

D. comisar Mircescu continuă cercetările pentru a reconstitui furturile comise de Petru Dragomir.

REP.

DIN BOTOȘANI

Prinderea și condamnarea unui excroc

Botoșani. — Ieri a fost condamnat la 3 luni închisoare individul Michelshon din Fălticeni, care venind în orașul nostru și-a angajat o cameră în cartierul calicimei, deschizând un atelier de croitorie. Luând mai multe comenzi și primind stofe, blănuri și aconturi în bani, a dispărut.

D-l Cristescu șeful Siguranței locale, luând cazul în cercetare, a putut prinde pe excroc.

Politice.—D. Avocat C. Antoneanu din Todireni, membru până astăzi al partidului țărănist și cumnatul regretatului fost șef al țăraniștilor locali, N. Lăbușcă, s'a înscris în partidul liberal.

De asemeni s'a înscris la liberali și d. colonel Dan Patrulius.

Diverse.—In cerc intim s'a celebrat logodna simpatice d-re Dorințica Summer cu d. Rubin Teihman din București.

Spectacole.— Distinsa noastră artistă d-na Agepsina Macry, cu întreg ansamblu, va reprezenta la 12 Febr. în sala Eminescu piesa *„Glafira"* de V. Eftimiu.

La cinema Popovici va rula în curând mult aștiptatul film „Mizerabilii" cu Signoret.

M. L. Filloreanu

INFORMAȚII

x *D. N. Petrea primarul municipiului a plecat la București și azi va avea o întrevedere cu d. ministru I. Petrovici, privitor la atitudinea unor consilieri avrescani.*

Prietinilor săi, d. P tea le-a spus că nu va mai permite discursuri zadarnice în consiliul municipal și că speră până la 15 a lunei acesteia să aibă budgetul votat.

x I. P. S. S. Mitropolitul Pimen a sosit astăzi dimineață în localitate.

x **Razie.**— Brigada de urmărire a organizat pentru ieri noapte o razzie prin tot orașul.

Pe când doi agenți cercetau curtea proprietății d-nei Pastia din str. Lăpușneanu, au fost primiți cu un foc de revolver tras de însăși proprietară, de la o fereastră, crezând că sunt niște hoți.

Lucrurile lămurindu-se, agenții au eșit din curte.

Cu ocazia razei au fost arestați pungașii de buzunare V. Manolache și O. S. Petrecanu.

x Astă seară are loc o întrunire a funcționarilor comerciali la sediul societății „Generala" din str. Stroescu 8.

Se va discuta chestia șomajului.

ULTIMA ORA

HAOSUL DIN PORTUGALIA

PRIMUL MINISTRU a FUGIT din CAPITALĂ — GREVA GENERALĂ —

Paris 9.—Ştirile din Lisabona sunt contrazicătoare. Cenzura funcţionează cu severitate. Starea de asediu a fost proclamată în toată ţara. Circulaţia pe străzi este cu desăvârşire oprită noaptea. Ziarul „Il Mondo" care n'a ţinut seamă de avizul cenzurii, a fost suspendat iar redactorii arestaţi.

Mişcarea revoluţionară are o întindere mai mare decit a tuturor revoluţiilor înfăptuite până acum în Portugalia.

*

Deputatul Moray, fostul şef al partidului democrat este acel care a organizat revoluţia.

Moray a trimis guvernului un ultimatum, somându-l să se retragă în 24 de ore. Se spune că primul ministru ar fi fugit din Capitală.

Garnizoana din Lisabona a trecut de partea răsculaţilor. In toată ţara muncitorimea a declarat greva generală în favoarea revoluţiei.

Aventurile unui funcţionar comercial

A comis un mare furt în Bucureşti, a plecat spre China, a fost arestat în Germania şi readus în ţară

Bucureşti 9.— Numitul Marcel Şapira funcţionar al firmei „Tungsram" din Capitală a delapidat suma de 1 milion 600.000 lei, apoi şi-a scos un paşaport pentru Germania şi a plecat din ţară.

Ajuns la Hamburg, Şapira a comis un falş făcând paşaportul valabil şi pentru China.

Pe când se îmbarca pe un vapor pentru a pleca la Shangai unde are rude, Şapira a fost arestat din cauza falşului descoperit de autorităţile portului. Asupra lui s'a găsit suma de 1.200.000 lei.

Poliţia germană a extrădat pe Şapira în mâinile autorităţilor româneşti şi el a fosl adus în Bucureşti.

La domiciliul lui s'au mai găsit 300,000 lei. Intrebat la parchet pentru ce a lăsat banii aceştia în ţară, a declarat că i-a destinat pentru ceilalţi funcţionari ai firmei „Tungsram" ca să le facă puţină bucurie. Parchetul cercetează eventualele complicităţi.

Fratele Suveranului

soseşte Vineri

Bucureşti 9.—Prinţul Wilhelm de Hohenzolern, fratele M. S. Regelui Ferdinand, soseşte în Capitală Vineri dimineaţă la ora 9 şi jumătate. Prinţul vine cu un tren regal şi va descinde de adreptul la palatul dela Cotroceni.

A murit generalul Stratilescu

Bucureşti 9.—Astăzi a încetat din viaţă, în etate de 64 ani, generalul Stratilescu, inspestor general al armatei.

Defunctul suferea de cancer.

ŞI LA FALTICENI

a operat un falş sublocotenent

Fălticeni.— Şi în oraşul nostru a apărut pentru o vreme un tânăr care se dădea drept medic sublocotenent. In scurtă vreme, a est străin izbuti să se introducă în societate, recomandându-se sub diferite nume şi izbutind să ia mulţi bani dela diferite persoane, sub formă de împrumut. Dela o vreme, devenind suspect tânărul a dispărut din localitate.

De relevat că nu de mult un caz identic s'a petrecut la Botoşani. Probabil că e şi aceiaşi persoană, pretinsul medic sublocotenent fiind un simplu escroc.

x D-na Maria Crupenski a fost înştiinţată că A. S. R. Prinţesa Ileana va participa Sîmbătă seara la balul care are loc la Jokei Club al societăţii „Colonia şcolară Spiru Haret".

x La Slănic Moldova a încetat din viaţă Ion Enăchescu, administratorul general al băilor. Defunctul se afla de 30 de ani în serviciul Eforiei Sf. Spiridon.

x Părintele Calistra Dima a fost numit ca paroh al bisericei Dobrănăuţi (Dorohoi), în locul pr. Lefter, decedat.

x Duminică după amează a avut loc inaugurarea sectorului Sărărie Ţicău al partidului naţional-ţărănesc.

Au vorbit d-nii N. Cananău, V. Petrovanu, Gh. Colcea, Mainescu şi N. Axinte.

S'au făcut şi numeroase înscrieri.

x *Furt de stofă.*—La postăvăria Regală Katz et Comp. din str. Ştefan cel Mare, s'a prezentat astăzi dimineaţă două doamne pentru a cumpăra nişte stofă.

Nplăcându-le marfa doamnele au plecat, dar negustorul a observat îndată că i lipsesc câţiva metri de stofă. El s'a luat după dânsele şi le-a ajuns în Piaţa Unirei.

Doamnele n'aveau stofa asupra lor şi au tăgăduit furtul. Cum însă comerciantu le-a ameninţat că le duce la poliţie, ele s'au oferit să-i plătească valoarea stofei.

Totuşi comerciantul le-a dus la poliţie unde ele au declarat că sunt surorile Etla şi Frida Rozen originare din Chişinău.

Spre aplanarea conflictului

Lapedatu-Manoilesou

Bucureşti 9.— Conflictul Lapedatu-Manoilescu a fost discutat aseară în consiliul de miniştri. S'a propus formula să se publice în monitorul oficial un jurnal al consiliului prin care să se stabilească precis atribuţiile ministrului, ale subsecretarului de stat şi ale secretarului general.

Se speră că în chipul acesta conflictul va fi aplanat fără învingători şi fără învinşi. Dar hotărârea aceasta încă nu are caracter definitiv. D. general Averescu va mai medita asupra soluţiei.

Sângeroasă încăerare studenţească

în Mesopotamia

Paris 9.—La Bagdad studenţii au făcut manifestaţii contra unui profesor care ţinea prelegeri insuficiente. La un moment dat s'a produs o încăerare cu aşa proporţii, în cât se anunţă 8 morţi şi 30 răniţi.

CAZUL MAURRAS

Paris 9. — Curtea de Apel a confirmat pedeapsa de un an închisoare şi 1000 franci amendă pronunţată de tribunal contra lui Charles Maurras care ameninţase cu moartea pe fostul ministru de interne Schramek. Dar Curtea a admis amânar a execuţiei, conform legei Beranger.

Funcţionar arestat

Bucureşti 9.— In str. Agricultori No. 15 a fost arestat Nicu Vasiliadis funcţionar la societatea „Hermes" care a comis fraude de un milion lei în dauna societăţii.

Schimbarea calendarului

în Bulgaria

Sofia (Ceps) Inaintea războiului s'a introdus în Bulgaria calendarul gregorian. Biserica bulgară a păstrat însă până azi calendarul Iulian, ţinând toate sărbătorile ca şi înainte.

Abia în ultimele zile s'a stabilit în Bulgaria ţinerea sărbătorilor şi acelorlalte date bisericeşti, după calendarul gregorian. Prin aceasta, calendarul gregorian este introdus definitiv în viaţa poporului bulgar.

Un faliment la Dorohoi

Dorohoi.— Tribunalul local a chemat pe comerciantul Moise Pilpel, de a da informaţiuni cu privire la starea sa comercială.

Prezentându-se în faţa Tribunalului, s'a constatat că comerciantul are un pasiv de circa 700.000 lei.

In consecinţă Tribunalul local a declarat în stare de faliment „din oficiu" pe Comerciantul Moise Pilpel, numind pe D. Judecător — Preşedinte Camil Ionescu—Judecător Sindic.

Acest caz se discută mult în oraş.

Tacit.

MARI NEREGULI CU IMPROPRIETARIREA IN JUD. IAŞI

— ABUZURI ÎN COM. VLĂDENI — — CE A STABILIT ANCHETA —

Mai mulţi locuitori din com. Vlădeni au făcut repetate plângeri, pentru că nu li s'au dat loturile de pământ cuvenite, iar pe de altă parte s'au făcut părtiniri, s'a luat mită şi în plus unii săteni stăpânesc în mod ilegal şi abuziv mari suprafeţe de teren.

In urma acestor plângeri, d. consilier agricol Mihail Georgescu de comun acord cu d. prefect I. Axinte, a făcut o amănunţită anchetă.

Ce a stabilit ancheta

Ieri ancheta fiind terminată s'a constatat că peste 150 ha. au fost sustrase din drepturile ţăranilor şi împărţite după bunul plac al fostului agent agricol Vasile Mihailescu.

Deasemenea au fost respinşi de a li se da pământ peste 30 de săteni, că iva invalizi, orfani şi văduve din războiu, care aveau toate drepturile.

In schimb s'a împărţit pe nedrept pământ altor locuitori.

Ancheta a mai constatat că fostul agent agricol Mihailescu şi-a însuşit cel mai bun teren vre-o 50 ha. destinat pentru vatră de sat şi în schimb a împărţit terenul cel mai rău şi pomoros unde nu se pot clădi case.

Acelaş agent împreună cu un fost agronom, a luat conacul moşiei cu 10.000 lei, pe care apoi Casa Centrală scoţându-l la licitaţie a obţinut peste 160.000 lei.

Grave acuzaţii contra lui Mihailesou

La Consilieratul Agricol unii săteni au depus reclamaţii prin care aduc grave acuzaţii fostului agent agricol Mihailescu.

El este reclamat pentru abuzuri şi luare de mită.

Locuitorii se mai plâng şi contra cooperativei din Vlădeni care—zic ei—face speculă.

*

Sezisarea Ministerului Agriculturei

Aceasta fiind rezultatul anchetei, d. consilier agricol Georgescu împreună cu d. agronom regional Beldescu, ca format un dosar cuprinzând toate reclamaţiile sătenilor şi rezultatul anchetei.

Acest dosar va fi astăzi înaintat Ministerului Agriculturei.

In acelaş timp Consilieratul Agricol va sezisa şi Parchetul.

L. PL.

Originală ceremonie japoneză

în memoria defunotului Mikado

Bucureşti 9.—Eri dimineaţă la ora 11 o ceremonie funebră a avut loc la legaţia Japoniei din Bucureşti în memoria decedatului mikado Ioshinito.

Au asistat A. S. R. prinţul Nicolae, din partea palatului, generalul Averescu cu membrii guvernului, şefii autorităţilor, miniştrii străini în frunte cu nunţiul papal.

Vicontele Mushacoji, ministrul Japoniei, era îmbrăcat în kimono negru cu stele de argint şi cu sandale tradiţionale (nişte tălpi de lemn prinse cu curele). In această ţinută de doliu, vicontele a oficiat ceremonia.

El a bătut de patru ori din palme, pentru a chema la faţa locului, spiritul mikadoului mort. A cetit apoi un panegiric în limba japoneză. In urmă a citat numele tuturor celor prezenţi, recomandîndu-i „pazei cereşti a defunctului. Vicontele a mulţumit spiritului pentru opera pe care a înfăptuit-o în timpul glorioasei lui domnii. A amintit de raporturile de prietinie româno-japoneze si a rugat spiritul ca, în calitatea lui de zeu să patroneze mai departe prietinia celor două ţări.

La urmă, vicontele a bătut iarăşi de patru ori din palme pentru a da spiritului libertate a ridicat crepul negru de pe portretul defunctului împărat şi ceremonia era sfârşită.

Parlamentul englez

Londra 9.— Parlamentul s'a deschis eri. In mesajul regal se arată că situaţia din China a pricinuit o gravă îngrijorare Angliei. S'a simţit nevoia de a se trimite forţe suficiente pentru apărarea supuşilor britanici.

Anglia a făcut propuneri împăciuitoare, dovedind dorinţa ei de pace.

*

In parlament se va începe o mare dezbatere asupra situaţiei din China şi a acordului anglo-sovietic.

Se va propune şi o lege prin care grevele generale sunt declarate ilegale.

O FETIŢĂ ARSA DE VIE

Fălticeni 9.—Astăzi dimineaţă la ora 10 jum. s'a întâmplat o nenorocire care a impresionat adânc oraşul nostru.

Pe când familia Rozenthal din str. Verde lipsea de acasă o copiliţă a lor Goldiţa Rosenthal în vârstă de 5 ani, s'a apropiat de focul ce ardea în sobă. La un moment dat hainele copilei s'au aprins.

Mama întorcându-se a găsit copila svârcolindu-se în cele mai groaznice chinuri.

După puţin timp, micuţa a succombat. Azi va avea loc înmormântarea.

Partidul naţional-ţărănesc

şi reducerea serviciului militar

Bucureşti 9— Aseară la ora 6 la cercul de studii al partidnlui naţional ţărănesc, d. general Alevra a dezvoltat o conferinţă prin care a susţinut reducere la un an a serviciului militar.

A luat apoi cuvântul d. Maniu care a spus că reducerea serviciului militar este o necesitate democratică ; dar instrucţia militară trebue să fie serioasă, soldaţilor să li se dee o hrană substanţială, iar ofiţerii să fie bine retribuiţi. Interesele ţării cer o armată puternică şi bine pregătită, de oarece Romînia are unii vecini cu intenţii dubioase.

INFORMAŢII

x D. N. Petrea, primarul oraşului, va avea astazi la Bucureşti o nouă consfătuire cu reprezentanţii Consorţiului Americani în vederea contractărei împrumutului de 250 mil oane lei pentru primăria Municipiului Iaşi.

x Comitetul scolar al Şcoalei No. 1 de băeţi *„Trei Ierarhi"*—roagă pe părinţii elevilor acestei şcoli şi pe toate persoanele cari se interesează de bunul mers al şcoalei, să binevoiască a lua parte la adunarea generală care va avea loc Duminică 13 Februarie a. c. orele 3 p. m. în localul şcoalei.

La ordinea zilei fiind: darea de seamă a gestiunei pe anul 1926 şi descărcarea Comitetului, precum şi votarea bugetului pe anul 1927.

Neintrunindu-se numărul legal de membri, adunarea se va amâna pe Duminică 20 Febr. a. c. orele 3 p. m. fără vre'o altă înştiinţare.

x Tribunalul secţia II a condamnat la 5000 lei amendă pe falitii Moritz Caufman şi Cohrn din str. Costache Negri.

MARELE BAL de la TEATRUL NAŢIONAL

In seara zilei de 19 Februar va avea loc la

TEATRUL NAŢIONAL

Cel mai mare şi mai reuşit Bal al sezonului

Organizat de Doamnele din Societatea ieşană, în folosul Societăţilor Invalizilor de Răsboi, Cercului de Gospodine etc. sub patronajul D-nei Maria Petrovici.

Balul va fi costumat, masoat şi nemascat.

Comitetul organizator va lansa învitaţiile în curând.

Foarte multă lume din Societatea Bucureşteană va pbrticipa.

Cele mai frumoase surprize sânt rezervate ieşenilor

DOCTOR
Natalia Schleier
dela clinica din Viena
Specialistă în boli de femei şi copii, Naşteri,
consult. 2—6 p. m.
Str. Vasile Conta 22

H. GHERNER
avocat
Birou de Notariat
S'a mutat în strada Costache Negri No. 40
Cons. 7½-9 a. m. şi 7-9 p. m.

ŞTIRI DIN ŢARĂ ŞI STRĂINĂTATE

D. dr. Lupu are părere deosebită

de conducerea partidului naţional-ţărănesc

Am publicat în altă parte a ziarului comunicatul oficiosului naţional-ţărănesc „România“, cum că hotărârea cunoscută a fost luată de unanimitatea membrilor din comitetul de direcţie al partidului.

Comunicatul acesta este categoric dezminţit de „Aurora“ ziarul d-rului Lupu.

„Aurora“ precizează că dr. Lupu nici n'a avut atitudine conformă cu a d lui Stere, nici n'a adoptat părerea comitetului de conducere ; şi apoi adaogă :

„După cum d-sa (dr. Lupu) respectă părerile celorlalţi, tot aşa se crede în drept a cere să i se respecte şi opiniile d-sale şi să nu fie înglobate într'o unanimitate care n'a existat.

„De altfel, părerile d-lui dr. N. Lupu, conforme cu atitudinea pe care în asemenea clipe grele trebue s'o aibă ori ce om cu simţul răspunderii, au fost consemnate în procesul verbal al şedinţei“.

Pe o temă aridă...

(Continuarea din pag. I-a)

superioritate intelectuală şi frică şi rezultatul îl vom vedea iar în relaţiile artificiale şi nedrepte de azi, cari dezolează societatea modernă şi fac din problema căsătoriei una din cele mai dureroase chestiuni.

Din desechilibrul actual de forţe ce-l crează situaţia privilegiată a bărbatului, e fatal ca prima victimă să fie femeia adică mama şi pe lângă ea copilul, chiar în căsătoria actuală, cu atât mai mult femeia care devine mamă în afară de căsătorie va trebui să îndure toată urgia unor prejudecăţi crude şi primitive.

Şi aci Ellen Key spune că toate drepturile femeii nu valorează nimic până nu va fi obţinut ca prin maternitatea în afară de căsătorie, să nu piardă nici din valoarea ei personală, nici din prestigiul şi stima societăţii.

Pe această temă atât de îngrămădită de sârmele ghimpate ale prejudecăţilor şi ipocriziei milenare, am auzit vorbind cu un curaj admirabil, pe septagenara ducesă, d'Uzès, la congresul internaţional feminist din Paris în primavara trecută, congres ce s'a ţinut în amfiteatrul Sorbonei.

Bătrâna aristocrată, reprezentanta uneia din cele mai ilustre şi vechi familii franceze, nu s'a sfiit, ca de la tribuna acestui congres să emită deziderатul revoluţionar, că femeia mamă necăsătorită să se bucure de aceiaşi protecţiune şi stimă a societăţii şi a legilor ca acea căsătorită.

Era într'adevăr un spectacol reconfortant şi deschizător de perspective nebănuite într'o societate mai bună, mai îngăduitoare, ca de acolo de unde te-ai fi aşteptat la idei conservatoare şi înapoiate, să auzi asemenea deziderate.

Încă o dovadă că sublima floare a adevăratului curaj, care tae drumuri noi în desişul egoizmului ancestral creşte mai ales pe înălţimile generoase ale unei culturi seculare, frământată şi răscolită ce revoluţii până în adâncurile ei.

R. SCH.

Răzbunarea unor săteni

Ei tae limbele unor vaci ale duşmanului lor

Roman.—Autorităţile locale au fost înştiinţate de o răzbunare neobişnuită comisă de doi săteni. M. Diaconu şi Gh. Bordeianu din Porceşti, contra consăteanului Gh. Condeescu, cu care erau în ceartă.

Pătrunzând într'o noapte în grajdul rivalului lor, au tăiat cu un cuţit limbile vacilor duşmanului.

Apoi, au făcut un foc, şi frigând limbile, le-au mâncat.

Lucrările Parlamentului

8 FEBRUAR

CAMERA

D. *gen. Văleanu*, ministrul comunicaţiilor, răspunzând unor acuzaţii ale d-lui D. R. Ioanitescu, aduce acte prin care arată parlamentului din ce se compune averea sa mobilă şi imobilă.

Preşedintele ceteşte o dispoziţie prin care deputaţii sunt obligaţi să facă comunicări şi anunţări de interpelări cât mai scurte.

D. *Virgil Madgearu* este contra acestei dispoziţii.

Sunt multe comunicări care prezintă chiar mai mulă importanţă decât dezbaterile în sine.

D *Victor Pop* (L. A. N. C.) anunţă o interpelare în chestia înstrăinării oraşelor.

Camera admite urgenţa.

Se reia în discuţie asupra înfiinţării unei fabrici de locomotive şi vagoane.

D. *Gaspar* (naţ-ţăr.) vorbeşte contra proectului, arătând greutăţile care se pun statului prin monopolul ce se creiază.

D. *ministru Văleanu* răspunde, arătând avantagiile proectului.

Pus la vot, proectul e admis.

Senatul

Se procede la votul asupra raportului privitor la recunoaşterea dreptului de senator al d-lui Ştefan Ciceo Pop.

D. Berlescu, ministrul industriei, atrage atenţia senatorilor asupra textului constituţiei şi a legii electorale în această chestie.

Raportul e respins cu 117 voturi contra 24.

Senatul aprobă să se aşeze în incintă bustul lui Gh. Pop de Băseşti.

D. *Ghiţă Pop* (naţ. ţăr) : „Pe morţi îi aplaudaţi şi pe cei vii îi persecutaţi“.

Se trece la discuţia pe articole a proectului de lege pentru organizarea serviciului de inspecţie a muncii.

Legea se votează pe articole şi în total.

În chestia regalităţii maghiare

O precizare a contelui Bethlen

Într'un interview publicat în „Pester Lloyd“, primul ministru maghiar contele Ştefan Bethlen, declară că atât ştirile despre o unire personală a Ungariei cu România, cât şi cele cari anunţau apropiata căsătorie a arhiducelui Albrecht de Habsburg cu o prinţesă din casa regală italiană, sunt pure invenţiuni.

Protestul muncitorimii din P. Iloaei

contra urcărei cotelor la corporaţii

Podul-Iloaei.— Duminecă 6 crt. a avut loc în localitate o întrunire de protestare contra urcărei cotelor la corporaţii, şi contra luărei dreptului de 5o la sută pe C. F. R. întrunire organizată de comitetul „Breslelor muncitorilor unite“.

In afară de o delegaţie a muncitorimei din Iaşi şi un număr de 25o de muncitori din localitate, au luat parte, şi Autorităţile comunale în frunte cu d. pretor Virgil Popovici şi d. P. Russu primar.

Prezidează d. *Mărgărint* Iaşi care arată ordinea de zi a întrunirei precum şi scopul ei.

D. *Luchian* arată doleanţele muncitorimii din P. Iloaei.

D. *Gugui* (Iaşi) arată cum s'a înrăutăţit situaţia clasei muncitoreşti prin urcarea cotelor la corporaţii şi luarea dreptului de reducere pe c. f. r.

D-nii *Kahane* şi *Eduard* vorbesc în acelaş senz. Dl. *Haidimovici* cred că ar fi necesar ca muncitorii să aibă un reprezentant al lor în comisiunea de impunere. Mai vorbesc d-nii *Goldenberg*, *Cojocaru*, *Jilavu*, etc. etc.

In urmă ia cuvântul Dl. *Mărgărint* care într'o lungă cuvântare confirmă cele spuse de colegii săi, arătând convorbirile sale avute la Iaşi cu dl. Trancu-Iaşi ministrul Muncei, şi crede ca aceste doleanţe vor fi satisfăcute.

S'a votat o moţiune în senzul celor vorbite, care va fi înaintată Ministeru ui Muncei şi Casei Centrale din Bucureşti.

Coresp.

De la Consiliul de miniştri

In consiliul de miniştri ţinut aseară în Bucureşti, s'a discutat proectul de lege a presei ; s'a hotărât în principiu construirea de noi căminuri studenţeşti, s'au aprobat cheltuelile pentru despotmolirea şi repararea vaporului „Imparatul Traian“, s'a discutat chestia numirii profesorilor la facultatea de teologie din Chişinău ; s'a comunicat invitaţia transmisă României de a participa la expoziţia economică din Milano.

x Sâmbătă 12 Februarie a. c. are loc în saloanele societăţe „Sport şi Muzică“, MARELE BAL dat de societatea sportivă „Victoria“.

CRONICA MEDICALA

(Continuare din pag. I-a)

ţele ei. Pentru aceşti din urmă autorul mai vine şi cu o mare consolare. El arată limpede imensul progres al ştiinţei, care salvează aproape matematic pe toţi cei bolnavi. Mai ales, de când alături de partea pur medicală, s'a pus în serviciul luptei contra ulcerului de stomah şi chirurgia, bazată pe *indicaţiunile precise ale radiografiei*.

Cu ajutorul razelor X (*Röntgen*) noi putem vedea *exact* atât locul unde se află ulcerul, cât şi forma sau mărimea lui. Chirurgul intervine şi bolnavul este salvat.

Problema aceasta, de mare însemnătate este sub toate feţele şi cu un mare bagaj de dovezi tratată în lucrarea despre care ne ocupăm. Aşa fel, că la finele volumului cetitorul este în plină cunoştinţă nu numai a chestiunii, ci se află oarecum à *jour* cu toate cuceririle făcute în studiul, în tratarea şi în vindecarea ulcerelor de *stomah* şi ale *duoodenului*. Insuşi faptul că am ajuns să vorbim despre aceste *două* feluri de ulcere arată progresul enorm, faţă de acum 2—3 decenii când o confuziune, ades foarte dăunătoare, domnea încă şi bolnavii se chinuiau îngrozitor ani de zile, nu atât din lipsa unei metode de tratament, cât din aceia a *neprecizării diagnosticului*.

Când un nenorocit care avea un ulcer duodenal era tratat ca având ulcer de stomah sau viceversa şi medicamentele întrebuinţate rămâneau fără efect.

Astăzi noi ştim precis, când este vorba de un ulcer al *marei* curburi a stomahului, al *micei* curburi, al *pilorului*, etc. Fiecare segment al regiunei stomahale putând fi locul de grefare al bolii, razele *Röntgen* dau chirurgului indicaţiunea exactă a acesteia.

Alături de numeroasele publicaţiuni care au făcut reputaţia fostului nostru dascăl dl. *Prof. Bacaloglu*, lucrarea de faţă se aşează cu multă proeminenţă şi constitue atât pentru Clinicianul reputat cât şi pentru elevul său Dr. Radu—acesta cunoscut ca radiograf cu multă experienţă, un titlu de distincţie acordat de către numeroşii cetitori ai acestei extrem de interesante lucrări medicale şi în care importanta problemă a *cunoaşterei şi vindecării ulcerelor (de stomah şi ale duodenului)* este expusă sub prizma tuturor cercetărilor—în special a celor mai noi cuceriri ale ştiinţei medicale.

Dr. Iosif Smilovici—Iaşi

Iarăşi forţele misterioase!

Lămpile dansatoare din Maramureş

Fapte extrem de ciudate s'au petrecut în satul Leordina din Maramureş.

După cum scrie „Morgenblatt“ din Cernăuţi, într'o seară, cismarul Iţig Iuda aprinse lampa. Dar spre groaza lui, văzu că lampa se ridică de pe masă, făcu o sărtură în aer şi se prăbuşi la pământ, unde se sfărâmă. Iţig Iuda nu-şi pierdu cumpătul. El aduse altă lampă şi o aprinse. Dar imediat şi aceasta se ridică în sus, făcu trei cercuri în aer şi apoi căzu la pământ. De astădată, prins de groază, cizmarul fugi din casă şi povesti întâmplarea în sat.

A doua seară, au venit la casa cismarului aproape toţi locuitorii satului. Câţiva oameni mai îndrăzneţi, au aprins lampa. Aceasta s'a ridicat în aer şi apoi a căzut în bucăţi la pământ. S'au aprins pe rând zece lămpi. Dar toate au avut aceaşi soartă. A unsprezecea lampă a fost legată cu sârmă de masă. Zadarnic : după câteva balansări sârmele au fost rupte, lampa s'a ridicat în aer, apoi a căzut la pământ, caşi celelalte.

Aceste întâmplări au umplut de groază populaţia din Leordina. Cizmarul şi-a părăsit locuinţa.

INFORMAŢII

x Conciliile bisericei engleze, întrunite în şedinţă specială la Westminister (Londra) au făcut câteva modificări în felul săvârşirei slujbelor religioase. Printre acestea, este interesantă suprimarea tradiţionalei declaraţii pe care o făcea femeia la căsătorie : „de a asculta şi a servi pe bărbatul său“. Suprimarea acestei formule este, evident, datorită influenţei mişcării feministe.

Conciliile au aprobat cremaţiunea (arderea trupurilor neinsufleţit).

Piaţa Valutară

Leul la Paris a cotat ieri 14,35 ; la Zurich 2,95

Devizele în Capitală au notat : Francul francez 7,20 ; belga belgiană 25 50 , francul elveţian 35 ; lira engleză 882 ; dolarul 181,50; lira italiană 7,80, coroana cehă 5.26 ; Rentenmark 42.15.

x Prefectul judeţului d. I. Axinte a fost reclamat eri Parchetului de fruntaşii organizaţiei locale a partidului liberal, pentru abuz de putere.

Anume, ar fi ordonat cu ocazia întrunirei de la Osoi, să aresteze pe fruntaşii liberali şi să se încarce armele.

x Suntem rugaţi să înştiinţăm rudele sau cunoscuţii d-lui Leiba Leibovici (zis Leibuţă) din Galaţi, fost comerciant de vite, că acesta se află internat în Spitalul Israelit din Iaşi, fiind găsit pe stradă grav bolnav.

x Demps y bolnav.— Boxerul american Dempsey, fostul campion mondial, s'a infectat de la o rană la deget. A fost operat de 6 ori, salvându-i-se viaţa ; dar boxerul nu va mai putea apărea pe ring o bucată de vreme.

Sâmbătă 12 Februar
la Jokey-Club
are loc
MARELE BAL
al Soc. Colonia Şcolară „SPIRU HARET“ VA PARTICIPA şi A. S. R. PRINCIPESA ILEANA

x Tinerii cu termen redus care se află în scolile de ofiţeri de rezervă, vor fi trimişi la corpurile de trupă respective, în ziua de 15 Februar, unde vor continua stagiul militar până la 15 August.

Comitetul organizator al Balului dat în beneficiul Societăţilor Invalizilor şi Cercul Gospodinelor, ce va avea loc în seara zilei de 19 Februar, în sala **„Teatrului Naţional“**, anunţă că persoanele cari vor să-şi procure biletele de intrare, se pot adresa şi la redacţiile ziarelor locale : *„Lumea“*, *„Opinia“* şi *„Mişcarea“* unde au câte un reprezentant al comitetului, va vinde bilete în fiecare zi între orele 11—12 şi 4—5 p. m.

Lojile, lojile de balcon, balcoanele şi galeriile se găsesc depuse la Agenţia Teatrală „Braşcu“ din str. Lăpuşneanu.

Se atrage atenţiunea generală că controlul la intrare va fi foarte sever. Ţinuta de bal obligatorie.

x **Tribunalul s. III**, se va pronunţa Sâmbătă, în cererea comerciantului Şulim Solomon — declarat în faliment în 1911, — de a fi reabilitat.

Convocarea creditorilor în moratoriul cerut de magazinul Şae Finchelstein, a fost fixată pentru 17 Februarie.

x Este sigur că d. Xenofon Eraclide va fi cooptat membru în consiliul de administraţie al Creaitului Urban în locul regretatului I. Motâş.

x Azi, se va judeca la Tribunalul secţia III, contestaţia făcută de mai mulţi comercianţi, pentru anularea de drept a oricărei polite în alb, complectate şi scomptate de Banca generală.

*

Mâine se va judeca contestaţia făcută de Banca Moldova, contra anulărei poliţelor scontate de Banca Generală.

x D. gen. Moşoiu şi oraşul nostru. — Se ştie că la banchetul ofiţerilor de rezervă, d. general Moşoiu, a rostit o cuvântare emoţionantă despre Iaşi, de dragostea populaţiunei ieş ne pentru toţi câţi-au trăit întrânsul, în timpul refugiului. S'a declarat de acord, că toată ţara ar trebui să ajute la refacerea Iaşului.

Un colaborator al nostru, găsind prilejul de a schimba o vorbă cu d. general Moşoiu şi întrebându-l dacă venind la guvern, se va interesa de Iaşi, a primit răspunsul următor :

— „In rândul trecut, am cerut sute de milioane pentru Iaşi, — şi dacă prilejul se va mai prezinta, nu voiu uita Iaşul o clipă“.

Declaraţia o reţinem.

x *Atac banditesc în oraş.*— Aseară, pe când d. Şarf Naghi, din stradela Sărărie, se înapoia spre casă, a fost atacat pe str. Curelari, în imediata apropiere a comisiei III, de trei indivivi care i-au cerut bani.

Dând însă alarma, indivizii au fugit.

x *Hoţi fără noroc.*— D. Iancu Schneider cârciumar din Str Tătăraşi, a reclamat poliţiei, că'n cursul nopţii un individ bine îmbrăcat, escaladând gardul şi deschizând uşile cu chei falşe, a intrat într'o odaie de lângă cârciumă. Aprinzând o lumină şi constatând că'n odaie se afla mai mulţi săteni, care dormeau, individul a rupt-o de fugă.

x Ministerul sănătăţii a cerut statele necesare, pentru a ordonanţa plata diurnelor ce se cuvin medicilor sanitari, din regiunea Iaşi.

Era şi timp.

x EXPOZIŢIE — D-ra Nelly Ştiubei a deschis o interesantă expoziţie de pictură, în sala foastă „Berărie Azuga“ din Piaţa Unirei.

Expoziţia rămâne deschisă în tot cursul lunei Februar.

x In cursul săptămânei viitoare va sosi în localitate, doctorul Schwamm, asistentul profesorului Lorentz din Viena.

Doctorul Schwamm, originar din Iaşi, va ţine o conferinţă în scop de binefacere.

x Cunoscutul medic d. dr. Ochs, cu prilejul căsătoriei fiului său sublocotenentul Ochs a făcut numeroase donaţiuni, la diferite instituţiuni, printre care 1o.ooo lei spitalului israelit, 5ooo lei, şcoalei Reuniunei femeelor israelite etc.

x INGHEŢATĂ DE FRIG.— Locuitorii din comuna Pocreaca (Iaşi) au găsit la marginea şoselei pe femeia Zoiţa Dobrovean, ingheţată de frig.

In drum spre casă femeia a sucombat.

x Pentru complectarea clişeelor fotografice ce vor apărea în volumul II din *„Iaşii de odinioară“*, mai am nevoe de fotografiile de mai jos. Rog persoanele care le posedă, să bine voiască a mi le împrumuta :

Soţii Vitlimescu, Mironeanu, consulii Vodianer, Pieţka, Bencik şi Frandin, Gheorghe Pavloff, institutorul Tincu, Neculai Drossu, Bombonel Aslan, şeful portărel Grecianu Dimitrachi Miclescu fost ministru, Elena, Maria şi Lucia Grecianu (nepoatele d-nei Steege), Emil Lehr, pedelul Felix dela Liceul Naţional, Ioan Paul, avocatul Alcaz, generalul Şerban Pascu, fostul consul Sakelaride, Natalia Mavroemy, Adela Gr. Cogălniceanu, foasta grădină Pomul-Verde, părintele Ioniţă Maximovici, Anuţa Balş.

RUDOLF SUŢU
Str. Păcurari 19—Iaşi

România
Corpul Portăreilor Trib. Iaşi
PUBLICAŢIUNE No. 13
Anul 1927 luna Ianuarie 31 zile

Se publică spre cunoştinţa generală că conform adresei Jud. Ocol Rural Sculeni No. 1611 | 1927 se va vinde prin licitaţie publică în ziua de 15 Februarie 1927 ora 10 a. m. averea mobilă sechestrată cu procesul verbal No. 633 | 926 de la D-l Ion N. Simion, la pretenţia Soc. de Econ. „Hatmanul Nicoară“, avere compusă din : 2 boi, un cotugar şi 4 lăicere.

Vânzarea se va face în Piaţa Tg. Sculeni Jud. Iaşi, pe bani gata şi în asistenţa notarului respectiv.

Şef Portărel, Bazali
Secretar, Stănescu

România
Corpul Portăreilor Trib. Iaşi
PUBLICAŢIUNE No. 18
Anul 1927 luna Februarie 7 zile

Se publică spre cunoştinţa generală că conform Jurnalului No. 4016 | 926 a Trib. Iaşi s. II se va vinde prin licitaţie publică în ziua de 17 Februarie 1927 ora 2 p. m. averea mobilă sequestrată de la D-l Neculai Vlad la pretenţia D-nei Zenobia Furtu cu procesul verbal No. 455 | 925. următoarea avere : 4 vase cu vin alb.

Vânzarea se va face în Iaşi strada Tătăraşi No. 6, pe bani gata şi în asistenţa grefierului resp ctiv.

Şef Portărel, Bazali
Secretar, Stănescu

România
Corpul Portăreilor Trib Iaşi
PUBLICAŢIE No. 19
Anul 1927 luna Februarie 7 zile

Se publică spre cunoştinţa generală că conform Jurnalului Trib. Iaşi S. III a No. 909 | 927 în ziua de 21 Februarie 1927 ora 11 a. m. se va vinde prin licitaţie publică averea sechestrată cu procesul verbal No. 902 | 927 de la debitorul Iorgu A Frăsinei la pretenţia creditorilor Lucia şi P. Vasiliu avere compusă din : Doi cai murgi, un cotiugar, un plug şi circa 4000 K.r. porumb.

Vânzarea se va face în com, Erbiceni, satul Totoeşti, Jud. Iaşi, la domiciliul debitorului pe bani gata şi în asistenţa notarului respectiv.

Şef Portărel, Bazali
Secretar, Stănescu

Dr. Jacques Goldner
Şef de lucrări la Facultatea de Medicină
Boli interne, Boli de copii
Iaşi, — strada Mârzescu 17
cons. 2—4 p. m.

BIBLIOTECA UNIVERSITĂȚII -IAȘI-

ANUL XXIII No. 5914

ABONAMENTE

Lei 1000 pe un an
„ 500 . . „ 6 luni
„ 300 . . . „ 3 luni

3 LEI EXEMPLARUL

OPINIA

ZIAR POLITIC COTIDIAN

11 FEBRUARIE 1927

ANUNCIURI

...esc la toate ... Publicitate

Adm... ...ia ziarului
Iași—Str. ...h. Mârzescu 17

Biblioteca Universității Iași Loco

RAPORTURILE ECONOMICE CU GERMANIA

Ziarul nostru a arătat mai demult, necesitatea reluării raporturilor economice cu Germania. Motivele enumărate de noi erau tot atâtea realități, care încetul cu încetul ies în evidență chiar pentru ochii cei mai puțin pătrunzători.

Germania și-a refăcut complect finanțele. Faptul că a putut să se ridice așa de sus din prăpastia în care căzuse, arată ce viguroasă organizație și ce capacități deosebite are poporul german în chestiunile de ordin practic. Iată un prim motiv de încredere în marea republică din centrul Europei.

In al doilea rînd, capitalul german refăcut, caută plasamente în țările străine.

Dacă i s'ar deschide drum cu siguranță că ar veni la noi, unde înainte de războiu a avut un bogat cîmp de activitate. Capitaliștii nemți sunt preferabili celorlalți—englezi sau americani—pentrucă au alte metode și altă mentalitate. Germanii n'au venit la noi niciodată ca într'o colonie, și am avut cu ei raporturi de prietenie. Mulți din germanii veniți cu diferite societăți sau bănci, s'au stabilit definitiv și s'au naturalizat în Romînia.

Guvernul actual, probabil dându-și socoteală de avantajele unei conlucrări economice cu Germania, a început să facă pași timizi de apropiere. Proectul de concesionare a terenurilor inundabile de pe malul Dunării poate fi privit ca o primă încercare. Este de văzut dacă cenzura executată de liberali va îngădui averescanilor să meargă departe. Totuși nici partidul d-lui Brătianu nu stă indiferent în fața acestei probleme. Ei se pregătesc și studiază chestiunea aceasta cu deosebită atențiune.

D. I. G. Duca, încheindu-și o conferință zilele trecute, ajungea la următoarea concluzie: România trebue să se apropie de acele țări străine care îi oferă cele mai mari avantagii pentru dezvoltarea sa economică.

Se înțelege ușor încotro ne orientează acest sănătos punct de vedere.

Pentru noi, în definitiv, e indiferent cine va realiza întâi gerea economică cu Germania. Principalul este ca aceasta să se facă în timp util și în condiții avantajoase pentru țară. —I.—

ASPECTE

„ZUKUNFTMUSIK"

Cu o satisfacție deosebită, urmărind cel de al douilea articol al d-nei R. Schönberg, (să mă ierte dacă fac indiscreția de a-i trăda semi-anonimatul, dar mi e imposibil să mă refer la inițial) constat că de unde la început păreau să fi oarecari disensiuni între noi pe „tema arida" a problemei egalității sexelor, sântem în cel mai armonic acord.

Și eu am convingerea că până la rezolvirea definitivă a libertății relațiilor amoroase, trebue să luptăm pentru egalitatea sexelor în instituția căsătoriei și în viața publică; deși am convingerea, pe care exprimând-o cândva cu prilejul unei polemici cu d-na Paula Petrea mi-a atras prea severe observațiuni din partea d-sale, că femeile nu au capacitatea de a participa destul de suficient la lupta politică, nu le pot nega dreptul la un tratament egal în fața tuturor legilor.

Eu cred încă în misiunea femeei pe tărîmul minunat al iubirii; pentrucă am această credință, nu-i tăgăduesc valoarea în viața publică—unde s'au distins atâtea femei ca scriitoare, savante, artiste unde poate vor apare și câteva exemplare dotate pentru politică așa cum s'a distins d-na Kolontay—dar cred ca rolul ei este dincolo de infernul patimilor de fiecare zi pe care îl revendicăm pentru noi bărbații.

Lupta politică și unele profesiuni libere nu convin femeilor; în această luptă și în aceste profesiuni, printre cari a vocatura primează, femeia pierde din grația ei congenitală împrumutând o doză de masculinitate care o falșifică. Tipul femeei cu guler și cravată, cu smoking și garsonetă, este antinatural.

Femeea trebue să-și păstreze rolul impus de natură, acela de a aduce în viață farmecul iubirii și de a smulge din preocupările noastre permanente grijilor hidos materiale; ei îi incumbă marea misiune a poetizării existenței noastre.

De aceea socotim că mai curând, cât mai curând, se impune revizuirea concepțiilor actuale în privința maternității afară de țarcul căsniciei și începerea luptei pentru emanciparea femeei din prejudecățile existente în materie de iubire. Chestiunea drepturilor politice este o simplă anexă...

Cuvintele pline de înțelepciune ale Ellenei Key, referitoare la necesitatea schimbărilor profunde în psihologia umană cari pătrunzând în constiința socială să pregătească solul hănitor pentru aceste idei", ideile exprimate de noi cu toată convingerea, trebue transformate în crez și apoi în fapt.

Dacă am vrea, n'ar fi o poveste, cum spunea un mare gânditor referindu-se la o rezolvire a unei grele probleme politice. Să voim și atunci idealurile noastre în această materie ar găsi o repede întruchipare a cărei evocare n'ar da posibilitate nici celei mai fine ironii să se producă: așa cum a încercat d-na Schönberg când a etichetat concepțiile noastre cu caracteristica „Zukunftmusik"...

G. SPINA

AUSTRALIA ÎȘI CLĂDEȘTE O NOUĂ CAPITALA

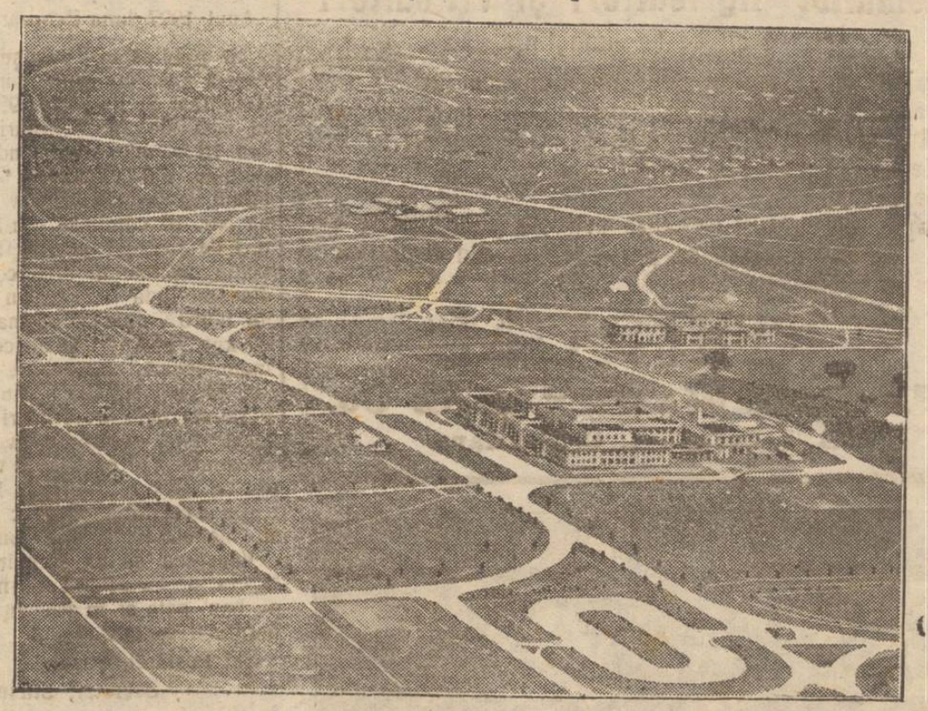

La Canbera se construește cel mai modern oraș din lume, care va fi noua capitală a Australiei.

Se trasează întâi străzile, de o regularitate perfectă, apoi se ridică construcțiile conform intereselor municipale dinainte chibzuite.

Câteva clădiri au și fost ridicate. Grupul de clădiri din dreapta este destinat pentru adăpostirea Parlamentului.

Actualități politice

Tot cazul de la finanțe

In momentul când scriem aceste rânduri, încă nu știm precis dacă și în ce chip s'a închis incidentul de la departamentul finanțelor. Dar indiferent de soluționarea incidentului rămâne profund semnificativ faptul că el a existat și s'a putut produce așa cum s'a produs.

D. Lapedatu a comis un act uluitor și fără precedent în analele politicei românești. O asemenea comportare a unui ministru față de un coleg de cabinet, și fără cunoștința prealabilă a primului ministru, este cu desăvârșire nouă și neînțeleasă.

Gestul d-lui Lapedatu (adică, al d-lui Vintilă Brătianu) numai prin faptul că s'a putut produce, dovedește tutela liberalilor asupra regimului averescan.

Și dacă incidentul a avut durată; dacă d. general Averescu a rămas câteva zile pe gânduri în căutarea unei soluții,—aceasta confirmă că guvernarea averescană există în baza și în limitele unui contract pe care-l dețin șefii liberali. Aceștia continuă a stăpâni situația politică și înțeleg a folosi după plac clauzele și scadențele contractuale. Iar regimul actual nu mai poate avea o viață lungă.

Mandatul d-nului Ciceo Pop

A rămas perfect stabilit că Adunarea de la Alba Iulia fusese de fapt convocată și prezidată de d. Ciceo Pop. Acestuia i se cuvenea mandatul de senator de drept, cu atât mai mult cu cât fostul președinte de onoare Gh. Pop de Băsești este decedat.

S'a respins însă definitiv dreptul d-lui Ciceo Pop, comițându se un act de brutalitate cu totul inutilă.

De reținut că comisia senatorială recunoscuse dreptatea d-lui Pop. A urmat însă cunoscuta manifestare a partidului național țărănesc. Și atunci liberalii n'au mai voit să se atribue acestora un mandat parlamentar. Și dacă n'au voit liberalii...

Funcționarii Camerei

Dintr'un reportaj al oficiosului „Inarepturea" aflăm că personalul permanent al Camerei deputaților e alcătuit din 90 funcționari.

90 funcționari la 387 deputați; câte un funcționar la 4 deputați.

Asta numai e risipă,... ci adevărat scandal. X.

ACORD RUSO-JAPONEZ ? ÎN CHESTIA CHINEI

Pe baza întâmplărilor din ultimul timp, diplomația britanică crede a putea trage concluzia că există un acord în toată regula între Rusia, Japonia și Cantoneji, cu scopul de a ațâța naționalismul chinez și a alunga pe engleji. In temeiul acestui acord, Japonia este scutită de neplăcerile boicotului naționalist din China.

Legația britanică din Peking spune că tratativele anglo-chineze de la Hankeu au fost brusc întrerupte prin intervenția Moscovei care nu voește cu nici un chip aplanarea pașnică a conflictului.

A 5-a Evanghelie?

O carte apocrifă pe care Biserica o respinge

Din Roma se anunță că va fi publicată în curând a 5-a Evanghelie descoperită de italianul Luigi Moccia. E vorba de un șir de pergamente care par scrise în veacul XVI, dar traduse după un vechi text ebraic.

Această pretinsă Evanghelie e o carte totalmente anti-creștină. Ea nu pomenește nimic nici de fecioara Maicei Domnului, nici de învierea Mântuitorului. Pe Hristos îl descrie ca un om superior, și nici de cum ca Dumnezeu. In text se povestesc mai multe minuni, dar nu se spune nimic de învierea lui Lazăr, nici de nunta de la Cana, nici de săturarea norodului cu 5 pâni și doi pești. In fine, această pretinsă Evanghelie vorbește în chip jignitor de raporturile lui Isus cu Maria-Magdalena.

Singurul lucru mai interesant din noul document este descrierea vieții lui Isus de la vrasta de 20 ani până la 30 ani, — perioadă de timp pe care istoria n'a putut-o reconstitui și de care Noul Testament nu pomenește. Evanghelia lui Luigi Moccia zice că, în acea vreme, Isus a călătorit în Asia și Africa, studiind morala și misterele religiilor timpului.

Evanghelia 5-a este desigur o carte apocrifă pe care Biserica o respinge categoric.'

In pag. III-a

Ultima Oră

telegrafică și telefonică

Prosperitatea Franței

Ziarul londonez „Daily Mail" publică date oficiale care dovedesc că, de la războiu până astăzi, Franța a făcut simțitoare progrese.

S'au reconstruit în mare parte regiunile devastate. Flota comercială a sporit cu peste 800,000 tone, numărul vaselor de petrol s'a înzecit. Numărul locomotivelor a sporit la 20,510 (în loc de 13,910), fără a socoti locomotivele electrice. Numărul vagoanelor de marfă este de 540,780 (în loc de 385,280.) Numărul automobilelor s'a urcat de la 100,000 la 900.000. Energia termică și hidraulică s'a triplat.

Franța produce acum 36 milioane tone minerai de fier (în loc de 22 milioane); 7 și jum. milioane tone oțel (în loc de 4 și jum. miloane); aproape 2 milioane tone potasiu (înainte de războiu nu producea de loc).

Deasemenea a prosperat în Franța industria turismului internațional. Și prosperitatea va spori dacă bugetul se va menține echilibrat, se va continua politica de economii, se vor evita împrumuturile inutile și se va regula definitiv plata datoriilor externe.

Lira engleză e amenințată

De câtva timp, lira engleză și-a pierdut fermitatea față de paritatea aur. Și este temă că va oarea lirei va merge în scădere.

Aceasta se datorește faptului că după greva minieră, bugetul britanic trebue de suporte noui și mari sarcini din pricina evenimentelor din China.

Se știe că la finele anului expirat, deficitul bugetar al Angliei era de circa 140 miliarde lei. Iar pe anul în curs se prevede un deficit și mai mare.

CU PRILEJUL UNEI MANIFESTAȚII RELIGIOASE...

de PR. N. HODOROABĂ

Inmormântarea preotului C. Găucă a dat multora prilejul de-a face o constatare: că într'adevăr răposatul cleric, s'a bucurat de multă iubire atât din partea poporânilor săi cât și din partea acelora, cari au făcut apel la rugăciunea sa, în diferite împrejurări ale vieții.

N'am avut prilejul până acum să văd o înmormântare preoțească mai impunătoare. Creștini din diferite părți ale orașului, oameni de la țară, și bună parte din locuitorii Tatarașului, ofițeri, profesori, magistrați, avocați, fu cționari de toate categoriile, tineret, elevi și elevi de curs primar și secundar și mult cler, au ținut să conducă la locașul de veșnică sălășluire pe acest venerabil și cucernic slujitor al altarului.

*

In biserică nu se putea pătrunde decât cu sforțări foarte mari și numai renunțând la bumbii de la palton...

— Vă rog, faceți puțin loc, că noi trebue să slujim — le spuneam, căci mai eram cu un preot, care numai trecuse pragul pridvorului și se oprise, nemai putând înainta.

— Nu-i nici un chip, părinte, căci ne înăbușim. Suntem strânși ca în clește...

— Dă, faceți puțin loc, n'auziți, ca să treacă părinții, că ei trebuie să slujească!—interveni un cetățean.

De prisos era însă orice apel, căci cu toată bună voința, nu te puteai mișca din loc...

Cât timp am pus ca să ajungem până la catafalc, am fi mers un chilometru, în voie...

Cine a putut oare să adune această mulțime în jurul unui sicriu? Nimeni, decât numai dragostea ce i-a legat pe toți de acest slujitor cucernic și care dragoste și acum i-a îndemnat ca să vină să-l mai vadă pentru cea din urmă dată... Sfânta datorie de pe urmă față de un asemenea străjer al bisericii și al credinței strămoșești.

*

Când a trecut cortegiul prin dreptul casei sale, din ochii multora am văzut prelingându-se, pe obraz, lacrămi...

— Rămâne casa de bietul părintele Costache! Câtă rugăciune s'a înălțat la cer dintre pereții ăștia!..

— Câți n'au plecat ușurați la suflet din această casă unde candela nu se stingea și fumul de tămâie nu se isprăvia?!.. Hei, iaca așa se trec toate!..

Și cei ce vorbiră astfel, își trecură mâna pe la ochi...

*

Un altul: — Tare era bine, dacă-i venea cuiva în minte ca să aducă un fotograf!

— Ce ideie minunată! Ar fi prins tot cortegiul acesta impunător...

— Hotărât! Și ar fi văzut și alții, cari poate's mai puțin credincioși, că nu numai la moartea bărbaților de stat, a bogaților și a savanților, mulțimea se revarsă în valuri, ci și la moartea unui preot care a fost tare în credință, îngăduitor, cucernic, bun și blând cu fiecare...

*

La poarta cimitirului câte-va femei se arată mirate. Zice

(Continuarea în pag. IV-a)

CRIMINALITATEA ȘI CAUZELE EI MULTIPLE

de Dr. N. E. IDIERU

«Cine n'ar voi pe lume
Numai crini și trandafiri
Și hamacuri de mătase..
Legănate de zefiri?";

ne-a spus-o, cu nespusa lui duioșie, dulcele nostru poet Alexandru Vlăhuță!

Cine n'ar dori așa-ceva?

Din nenorocire, aceasta-i o imposibilitate pentru lumea și făptura noastră pământească. Trăim suferind și luptând și murim cu arma în mână...

„Le bonheur n'est pas chose aisée—zice Chamfort—*il est difficile de le trouver en nous, et impossible de le trouver ailleurs.."*

O soartă vitregă și nemiloasă și-a făcut—pare-se—un joc, a semăna pe lume cu parcimonie: Lumina, Adevărul, Binele, Frumosul, Iubirea și Fericirea și cu profuziune: Întunerecul, Minciuna, Răul, Dunerea, Ura și Fărădelegea.

Cele dintâiu luptă să se întroneze și să domine, spre a stăpâni sufletele și orânduirile omenești; dar de mii de ani ele sunt nu numai precedate de cele de al doilea, în acțiunile și alcătuirile omenești, dar sunt deseori chiar covârșite de acestea cari—în tot cazul—„nu se dau învinse", poate...pentruca să putem prețui, prin contrast, cu și mai multă intenzitate nespusa savoare a Luminei, a Adevărului, a Binelui și a Dreptății... ; căci acestea, odată ce se înfig în noi, nu mai găsim fericire decât în Datorie, nu mai aflăm mângâiere decat în Muncă, nu mai simțim plăcere decât în contemplarea Frumosului...

Negreșit, când ne gândim că vor trece încă mii de ani până ce o atare mentalitate să se generalizeze, să se infiltreze în masse, până ce ea să devină patrimoniul comun al genului uman; aceasta ni se pare imposibil...

Totuși, să nu uităm însă superba afirmare a marelui cugetător Goethe: *„Nur all in der Mensch vermag das Unmogliche!"* (Numai omul singur poate împlini Imposibilul).

Când societatea secolelor viitoare va atinge acest țel suprem —imp inind ceeace azi ni se pare imposibil—când omul se va fi idealizat în așa grad, încât egoizmul lui feroce, de azi, se va fi tocit, dacă nu chiar se va fi atrofiat cu totul în sufletul lui, suflet în care să încolțească și să înflorească altruizmul, setea de adevăr, dorul de dreptate și de binele general; atunci numai

(Continuarea în pag. IV-a)

TEATRUL NAȚIONAL

VINERI 11 FEBRUARIE 1927 ora 9 seara

Concert Edgar Istratty

In folosul societăței pentru Profilaxia tuberculozei

Domnilor Agricultori și Viticultori

li se aduce la cunoștință că:

Sulfat de Cupru, cele mai bune calități
Rafie May nga și Tatmatova
Pluguri Marca Porc mistreț
Mașini Agricole de tot felul
Vermorele
Sape, precum și celelalte articole pendinte de această ramură, se pot procura din timp, cu prețuri scăzute la

„FERRUM"

FRAȚII WACHTEL & Co.

IAȘI, Strada I. C. Brătianu

Degerăturile la picioare și mâini precum și bătăturile dureroase și orice dureri reumatice se vindecă prin

ANTIREUMATIN

Asemenea mâncărimea insuportebilă provenită din degerături, dispare definitiv după câteva aplicațiuni cu antireumatin

Depozit la Farm. *Frații Dr. Konya* S-sorDr. Grozea Iași

Moartea este de două ori primejdioasă: o dată, pentru-că smulge din sânu familiei persoana iubită de ea, a doua oară, pentru-că acea persoană ne mai putând da nici un ajutor, familia rămâne pe drumuri.

Ce bine i-ar prii **100.000 lei.**

Căsătoria e de două ori îmbucurătoare pentru o fată: o dată, pentru că ea își așterne o nouă viață, a doua oară pentru că orice fată poate avea curând după căsătorie **100.000 lei.**

Norocul acesta îl asigură Societatea „Regina Maria" ori cui plătește *pentru moarte* 325 lei

pentru căsătorie de la 325 lei, până la 825 lei, după vârstă, și după aceia, la intervale rare: câte 100 lei.

Cereți societăței sau agenților ei, prospecte și vă veți lămuri

„Regina Maria"

Soc. Rom. de asigurări

Iași, Strada Mârzescu 23

SOSIND UN NOU TRANSPORT

de UNT de PEȘTE

de NORVEGIA s'a pus în vânzare la

Farmacia WERNER

cele 3 Iodoferate pentru cura de iarnă

Unt de pește Iodoferat simplu WERNER

Tonic depurativ, nutritiv recomandat contra anemiei, scrofulosei, gutei, reumatism etc.

Unt de pește Iodoferat cu fosfor WERNER

Special contra rachitismului, limfatismului și reconfortant pentru copii și adulți slăbiți de munca intelectuală

Unt de pește Iodoferat cu mercur WERNER

Tonic depurativ și curativ p. reconvalescenți sifilitici

Depozit principal:

FARMACIA CONST. I. WERNER, IAȘI

Aprobat de Consiliul Sanitar superior și primat

România

Corpul Portăreilor Trib Iași

PUBLICAȚIE No. 20

Anul 1927 luna Februarie 9 zil

Se publică spre cunoștința generală că conform Jurnalului Trib. Iași S. III-a No. 996 | 927 In ziua de 14 Februarie 1927 ora 10 p. m. se va vinde prin licitație publică averea mobilă aflată în Iași str. Elena Doamna No. 10 compusă din 150 paturi de fier, iar la ora 15 se va vinde averea mobilă compusă din una ladă de fier, un dulap, un biuro, un cântar, una masă, 10 kgr. lumânări și articole de manufactură, depozitate în Iași str. Alb.n.t No. 23, sediul Cooperativei de Intreprinderi „Hâ.ncia" Iași, debitoare, avere sechestrată cu procesele verbale din 28 Octombrie 1925 la pretența Creditului Tehnic Transilvanean Soc. Anon. Română.

Vânzarea se va face in Iași la ora și locurile sus indicate pe bani gata și în asistența grefierului respectiv.

Șef Portărel, Bazali

Secretar, Stănescu

MAGAZINUL UNIVERSAL

„RATA"

Str. Gh. Mârzescu 34

Vinde cu prețuri avantajoase tot felul de articole de îmbrăcămint, încălțăminte, Haine gata, Mantile de Damă, de cauciuc, Galoși, Șoșoni Manufactură, etc. etc.

MARI INLESNIRI DE PLATA

România

Președintele Trib. Iași Sec. III-a

ORDONANȚA No. 997

Având în vedere petiția înregistrată la No 4?57 | 927 prin care Gustav Segall în calitate de coasociat al societăței în nume colectiv G. Segall & Comp. „VENERA" din Iași str Ștefan cel Mare No. 18, cere a se face formele legale cu privire la sustragerea a trei cambii pe suma totală de 100.000 lei depuse ca garanție în mânele Băncei Generale Soc. Anon. din Iași.

Având în vedere că numitul petiționar arată că cambiile depuse ca garanție sânt: una pe sumă de 20.000 lei girată Băncei Moldova din Iași cu scadența la 20 Februarie 1927, una pe sumă de 40.000 lei este girată la Banca de Depozite și Scont din București cu scadența la 20 Februarie 1927 și a treia pe suma de 40.000 lei la Banca Dacia cu scadența la 10 Februarie 1927.

Având în vedere că petiționarul cu scrisoarea din 12 Octombrie 1926, din partea Băncei Generale, dovedește proprietatea efectelor de mai sus.

Văzând și dispozițiunile art. 355 cod. com.

Noi Președintele Tribunalului Iași Secția III-a.

ORDONAM:

Ca oricine posedă cambiile descrise mai sus să le depună la Grefa acestui Tribunal în termen de 40 zile de la publicarea acestei ordonanțe cu înștiințare că în caz contrar se vor declara nule și fără valoare în mânele ori cui s'ar găsi.

Prezenta ordonanța se va afișa pe sala Tribunalului, a Primăriei Comunei Iași, Camera de Comerț și se va publica în ziarele „Opinia" și „Mișcarea".

Dată în camera de consiliu azi 3 Februarie 1927.

Președinte (ss) M. EȘIANU

Grefier (ss) Al. Mustăreț

România

Grefa Trib. Iași Secția III-a

Legalizează prezenta copie fiind conformă cu originalul.

Grefier, Al. Mustăreț

No. 2632 — 1927 Februarie 9

Aventurile lui Petru Dragomir

— Cum opera falșul chiriaș —

— Dramele mizeriei —

Am anunțat ieri arestarea lui Petru Dragomir, pretinsul chiriaș autor a numeroase spargeri.

In urma cercetărilor d-lui comisar Mircescu, șeful circomscripției II, cel arestat a fost înaintat eri după amiază Brigăzii de Urmărire pentru completarea cercetărilor.

*

Intre alte reclamații contra lui Petru Dragomir, se găsește și una a d-lui Constantin Enache din str. Crucei 32.

Acesta venind de la serviciu la prânz a găsit în casă pe Dragomir, care „căuta o gazda pentru un copil al lui care urmează Liceul".

După plecarea vizitatorului, d. Enache a constatat că-i lipsește un rând de haine negre și alte lucruri de valoare.

*

In acelaș mod Petru Dragomir a mai comis un furt și la d-na Neta Afnaseva din str. Crucei 32.

Două zile după ce a comis furtul Dragomir a fost văzut de d. Enache căci hoțul era îmbrăcat cu hainele negre ale acestui.

Păgubașul s'a luat după Dragomir, dar nu l-a putut prinde.

A doua seară însă, Petru Dragomir a fost arestat de d. comisar Emil Mircescu.

*

La Brigada de Urmărire d. comisar Vasiliu, șeful poliției judiciare, i-a luat un nou interogator.

Ca și la primele cercetări, Petru Dragomir a mărturisit că a comis furturile pentrucă nu mâncase de câteva zile și „a preferat să fie prins de cât să moară de foame".

Dealtfel cel arestat a suferit prima condamnare de trei ani in 1911 la Consiliul de Războiu al Corpului V Armată.

Pedeapsa aceasta ș-a ispășit'o în penitenciarul Galați.

Apoi a fost condamnat la un an închisoare la Iași după care a mai fost condamnat la Focșani la un an și zece zile închisoare.

Astăzi după amiază Petru Dragomir a fost înaintat Parchetului.

REP.

STENOTYPIST pentru limba germană și sa.d.iconist, cu practică îndelungată, *caută post.*
Eventual post de casier, având garanție morală și materială.
A se adresa la ziar.

GUVERNANTĂ pentru copil de 4 ani, se caută la casă bună. Adresa Lascar Catargi No. 44.

DE VÂNZARE un aparat de întins aur (Walzmaschine) în stare bună, bun pentru dentiști sau giuvaergii. Se vinde foarte eftin.
A se adresa la ziar sub Dt.

Convocare

Domnii Membrii ai Cercului **„Jockey Club"** din Iași, sunt convocați în adunare generală ordinară pe ziua de *Sâmbătă 5 Februarie 1927* ora 22 in localul propriu din strada Carol 53.

Daca la această dată nu se va întruni majoritatea membrilor adunarea generală ordinară se amână pe ziua de *Duminică 13 Februarie 1927* la aceiași oră când se va ține cu ori câți membri vor fi prezenți.

Ordinea de zi:

1) Darea de seamă a Comitetului asupra operațiunilor pe anul 1926.

2) Aprobarea bilanțului și descărcarea Comitetului de gestiunea sa.

3) Votarea budgetului pe anul 1927.

4) Alegerea unui nou comitet conf. art. 26 din statute.

Comitetul

Elevi la învățătura tipografiei se caută la **Tipografia H. Goldner.**

RUBRICA DE ȘAH

(28)

Redactată de **A. Lernovici**

Problema Nr. 40

de Gherasim Cristoferatos—Focșani (inedită)

Negru 7 fig: Rf4, Nh5, Cb2 și b7, Pf3, f7 și g5.

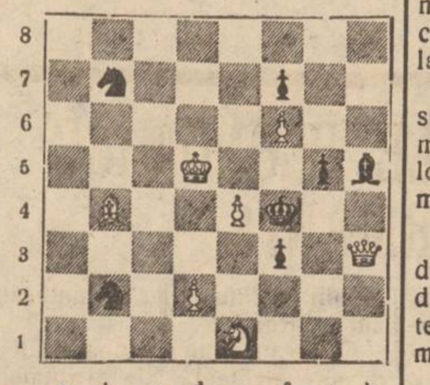

Alb 7 fig: Rd5, Dh3, Nb4, Ce1, Pd2, e4 și f6.

Alb joacă și dă mat în 2 mutări.

*

Partida Nr. 15

Jucată în ziua de 1 Ianuarie 1927, la concursul de șah pentru campionatul României organizat de Federația Română de șah (F. R. S.) la Sibiu.

Alb: Arthur Martzi—Sibiu (2 ore 50 minute).

Negru: Aurel Lernovici—Ias (2 ore 10 minute)

Deschiderea franceză

1. e2-e4; e7-e6. 2. d2-d4; d7-d5. 3. Cb1-c3; Cg8-f6 4. Nc1-g5; Ng8-e7. 5. e4-e5; Cf6-d7. 6. Ng5×e7; Dd8×e7. 7. Cf3 b5; De7-d8 (1). 8. Nf1-d3 (2) a7-a6. 9. Cb5-a3; c7-c5. 10. c2-c3? (3); c5×d4. 11. c3×d4, Dd8-b6. 12. Ca3-c2; Db6×b2. 13 Cg1-e2; Cb8-c6. 14. a2-a3; Db2-b6. 15. 0-0; 0-0. 16. Ce2-g3; f7-f5. 17. Ta1-b1; Db6-a7 (4). 18. Nd3-e2; b7-b5 19. Dd1-d2; Cd7-b6 20 Tf1-d1?; Da7-e7. 21. Cc2-b4; Cc6×b4. 22. a3×Cb4; Cb6-c4! 23 Dd2 f4; Nc8-d7. 24 Td1-d3; g7-g6 (5). 25 h2-h4; a6-a5. 26. b4×a5; Ta8×a5 27. Cg3 f1; Rg8-h8 28. Td3-g3; Tf8-g8 29. Tg3 g5?; h7-h6. 30. Ta5-g3; Rh8-h7. 31. Df4-c1; Nd7-c6 32. Tg3-h3 (6); De7-a7. 33 Dc1-f4; Ta5-a1. 34. Tb1×a1; Da7×a1 35. g2-g4; Da1-e1. 36. Ne2-d2; b5-b4.

Albul cedează după câteva mutări

Note

(1) Trăsătura lui Alapin, e mai bună decât Cb6 sau Ca6, căc favorizează dezvoltarea cu c7-c5.

(2) Aici albul putea juca mai bine de ex: 8. c2—c3; a7-a6. 9. Cb5-a3; c7-c5 10. f2-f4, Cb8—c6. 11. Cg1—f3; b7-b5. 12. Ca3—c2; c5—c4. 13. Nf1—e2 0-0. 14. 0—0, a6-a5. 15. Cc2—e3 cu poziție mai bună pentru alb.

(3) Slab. negrul câștigă imediat un pion.

(4) Bine era și Dd8 pentru a o aduce pe flancul regelui, dar și trăsătura din text e bună, căci menține atacul asupra pionului d4, și prin b7—b5, negrul deschide linia șaptea damei.

(5) Pentru a împiedica postarea calului la f6, prin Ch5.

(6) Trasături zadarnice și timide, albul n'are ce juca.

Din Roman

Roman *Conferință.*— Eri a avut loc obișnuita conferința a soc. „Miron Costin".

De astă dată a conferențiat d. dr. Nistor profesor universitar și fost ministru, despre „Cel de al treilea voevodat".

După conferință a urmat un bogat program artistic executat de către elevii Manoliu și Roiu. A asistat un public numeros și select.

Ceai dansat.— Eri a avut loc un ceai dansat în salonul teatrului „Schwartz" organizat de către C. T. S. (Cercul tineretului sionist).

Din selecta asistență remarc. Familiile: Schwartz, Haimovici, Strich, Laiman, Saul Blecher, Brucăr, F. Leibel, Davidsohn, Istrin etc.

D-rele: Davidsohn, Fuchs, Reiss, Strich, Marck, Tany (Tg. Frumos) Margulies Brucăr, Rozenfeld (Tg. Frumos) Liza Grinberg, Cuța Goldenberg (Buc). etc.

D-nii: Löbel student, Davidsohn, Marcu, Pincu Abramovici, Localu, Liviu Laiman, Margulies etc.

LAZĂR

INFORMAȚII

x O NEDREPTATE.—Printre vechii medici ai corporației locale există o vie agitație care poate duce chiar la o grevă.

După ce acești medici primesc o mizerabilă leafă de 1900 lei lunar, guvernul a numit la această corporație alți 4 medici pe lângă cei existenți cu o leafă dublă adică cu 4000 lei pe lună.

Vechii medici declară că nu sunt în contra numirei de noui medici, dar cer să li se dea și lor aceiaș leafă pe care o primesc noii lor colegi.

x EXPROPRIERILE.— In ziua de 10 Februarie crt. s'a procedat la aplicarea cotei expropriate pe terenurile următoarelor moșii din jud. Iași:

In com. Movileni, la moșia Langa proprietatea d-lor Costescu, Petrovici și Stănescu; Operator delegat fiind d. Bivol.

La moșia Bojile din com. Mădârjac, proprietatea d-lor Botez și Tomescu; operator delegat fiind d. Crivoloz.

In ziua de 12 Februarie se va aplica cota expropriată pe terenul moșiilor:

Horești din com. Rediu Mitropoliei, proprietatea d-nei Adela Ursan, operator delegat fiind d. Obenic.

Tot atunci se va aplica cota expropriată pe terenul moșiei Ceplenița din com. Ceplenița, proprietatea fraților Zarifopol. Operator va fi d. Mătăsaru.

In ziua de 13 Feb. se va aplica cota expropriată pe terenul moșiei Burueneşti din com. Bivolari, proprietatea d-lui Al. A. Badareu; operator delegat fiind d. Roșca.

In ziua de 15 Feb. se va proceda la aplicarea cotei expropriate pe terenul moșiei Păuleni din com. Roșcani proprietatea d-lor Dimitriu și Gatoschi; operator fiind tot d. Roșca.

x D. Pătru Ioan, șeful biourilor prefecturei poliției locale, a fost victima unui furt.

Dispărându-i servitoarea Agripina Muntianu originară din Buhăiești, a luat cu sine mai multe bijuterii, argintării și obiecte casnice de valoare.

x Femeea Maria Cristu din str. Rojniță 12, a încetat din viața în condiții încă nelămurite.

Din ordinul parchetului, cadavrul a fost dus la morgă.

S'a deschis o anchetă.

x Cu ocazia unei descinderi făcute eri la fabricantul Ioan Petrescu din str. Perju, au fost găsite mai multe lucruri de furat.

Lucrurile furate aparțineau Corporației și au fost restituite.

Se fac cercetări.

x Se aduce la cunoștința publicului de către Biroul de Control pentru servitori str. Procopie No. 10, că toți domnii Patroni care au servitori și servitoare, să se prezinte de urgență la acest oficiu pentru a face manuale și vize pe anul 1927.

Tot odată, servitorii sa posede buletin de populație din localitate și a se prezinta la vizita medicală care este zilnică între orele 10—12 a. m.

La caz contrar se va aplica legea.

x D. N. Gheorghiu, ajutor de primar, făcând o inspecție la brutării, a găsit la o brutărie din Bulevardul Ferdinand două sute de pâini, provenite din făină amestecată și care se vindea drept de calitatea I.

Cele două sute de pâini au fost confiscate și împărțite societăților „Pâinea Saracilor" Orfanii de Războiu, orfelinatul de fete și cantinelor școlare.

x **Aventură amoroasă.** — Astăzi vor fi trimiși la urma lor chelneri dela „Capșa"-București, Carol Morăreț și Tecucianu, împreună cu tinerele fete Jana Popescu de 15 ani și Alexandrina Botez de 16 ani.

Aceste perechi părăsiseră Capitala acum patru luni în urmă și se aflau în aventură la Iași. Arestarea a fost făcută de d. sub-comisar Gonzolet din ordinul d-lui comisar Vasiliu, șeful Brigăzii de Urmărire, pe baza unei circulare a Poliției Capitalei, cum că cei doi chelneri sunt ademenitori de minore. Ei însă declară că fetele i-au urmat de bună voe și că sunt hotărâți să se căsătorească.

ULTIMA ORA

Revoluţia din Portugalia

Oraşele bombardate.—Un guvern revoluţionar

Londra 10— O ştire sosită în cursul nopţii anunţă că revoluţionarii ocupă încă oraşul Oporto. Ştiri ulterioare susţin însă că trupele guvernamentale, comandate de ministrul de război ar fi ocupat Oporto.

Din Lisabona se anunţă că bombardarea oraşului Oporto de artilerie şi aviaţie a provocat pagube considerabile şi a făcut numeroase victime.

Greva de la căile ferate s'a generalizat în toată ţara.

Situaţia este gravă. Pretutindeni a fost decretată starea de asediu.

* *

Berlin 10.— Din Madrid se anunţă că revoluţionarii portughezi au instalat un nou guvern, declarând ilegal fostul cabinet. Acesta este însă stăpân până acum la Lisabona, unde a ordonat starea de asediu înăsprită. Circulaţia pe străzile Capitalei este interzisă, magazinele sunt închise.

*

Paris 10.— Oficial se anunţă din Washington că personalul legaţiei Statelor-Unite din Lisabona a fost silit să părăsească oraşul, din cauza bombardărilor.

Moartea

unui general muntenegrean

Belgrad 10.— Generalul Ianco Vucotici, comandantul corpului de armată din Scoplie, a încetat din viaţă. Defunctul era rudă de aproape cu fostul rege Nikita al Muntenegrului.

Marea contrabandă de bijuterii

Două doamne arestate

Bucureşti 10.—S'a anunţat arestarea în Capitală a bijutierului Elemer Berger pentru mare contrabandă de bijuterii.

In legătură cu aceasta, la magazia de bagaje a hotelului Ferdinand din Temişoara s'au descoperit două mari cufere cu bijuterii în valoare de mai multe milioane lei. Cuferele erau proprietatea d-nei Regina Berger şi a însoţitoarei sale Aurelia Barth pe care voiau să le depună la Banca bănăţeană de credit.

Ambele femei au fost arestate, iar bijuteriile confiscate. De remarcat că cele două cufere se aflau depuse la hotelul Ferdinand încă din luna Septembrie.

„Decăderea morală a vremei actuale"

Conferinţa Păr. Chirica la Ateneul din Tătăraşi

Mercuri seara la ora 7 jum' Păr. Chirica, Misionarul Metropoliei, şi-a desvoltat a 7-a conferinţă religioasă *„Decăderea morală a vremei actuale"*. Importanţa subiectelor şi admirabilă lor desvoltare de către învăţatul predicator-misionar al Metropoliei noastre, a atras o lume imensă, încât marea Sală a Ateneului, a devenit neîncăpătoare. Simpaticul cor creştin alcătuit din elemente tinere, sub conducerea păr. Chirica impresionează tot mai mult şi mai plăcut întreaga asistenţă.

In scurte cuvinte Sf. Sa aminteşte conferinţa trecută *„Cunoaşterea lui D-zeu prin natură şi revelaţie divină"* şi anunţând nouă conferinţă. Păr. Chirica expune:

1) După războiul sângeros pe care l-a uitat omenirea, a urmat o puternică depresiune sufletească.

2) O materializare crasă a pus stăpânire pe toată fiinţa menească.

3) Ravagiile prostituţiei, ale alcoolismului sunt neînchipuite. Temeiul îşi pierde vlaga sub loviturile viciilor. Bătrânetul nu mai reacţionează cu putere ca altădată.

4) Statisticele tribunalelor în privinţa crimelor minorilor şi minorilor, în privinţa divorţurilor sunt zdrobitoare.

5) Invazia romanelor senzaţionale, a revistelor pline de obscenităţi, a filmelor decoltate din cinematografe, a revistelor cântate, falimentele frauduloase etc. sunt simptomul unor vremi triste pentru viitorul poporului român.

6) Trebuie începută reacţiunea numai decât. Cine poate salva totul? Şcoala numai cu instrucţia ei? Poliţia oraşelor? Statul în general? Nu. Fiecare în parte poate ceva. Dar radical nu.

O morală filozofică, pedagogică, poate aduce salvarea? Nu. Teoriile morale şi maximele filosofice se bat cap în cap. Sunt omeneşti, fără putere.

7) O morală fără temelie religioasă, samănă cu o casă zidită pe temelie de nisip.

8) Familia trebue pătrunsă de idealul suprem al religiei creştine şi numai aşa tineretul va creşte în respect de D-zeu şi respect de oameni.

9) Mediul social trebue purificat urgent prin conlucrarea factorilor răspunzători—oameni de caractere.

10) Biserica prin slujitorii ei va trebui să intre în sufletul mulţimei, să o îmbrăţişe prin cuvântări calde, sincere şi frumos închegate, prin slujbe divine în frică de D-zeu, prin rugăciune pioasă pentru toate nevoile sufleteşti. Plutirea prin nourii filosofei reci, îngheaţă tot mai mult sufletul mulţimei.

Numai doctrina bisericei luminată de veşnica lumină a Evangheliei, poate stârpi demoralizarea generală care caută să paralizeze viaţa sufletească a poporului.

11) Biserica cu şcoala, cu magistratura, cu doctori cu toţi oamenii de bine poate ferici un neam.

La muncă dar, încheie păr. Chirica *„cu timp sau fără timp"* Numai când ne vom interesa să stângem focul de patimi ce mistueşte societatea de astăzi, numai când ne vom interesa de suflete, numai atunci vom cunoaşte că am trecut de *la moarte la viaţă.*

Intreaga asistenţă a ovaţionat îndelung pe păr. conferenţiar.

Si-sa a anunţat o serie de 5 conferinţe încă, care vor privi strict *personalitatea şi opera Mântuitorului Isus Christos.* Ele se vor ţinea în fiecare Mercuri seara de la ora 7. *Asistent*

Comitetul organizator al Balului dat în beneficiul Societăţilor Invalizilor şi Cercul Gospodinelor, ce va avea loc în seara zilei de 19 Februar, în sala **„Teatrului Naţional"**, anunţă că persoanele cari vor să-şi procure biletele de intrare, se pot adresa şi la redacţiile ziarelor locale: *„Opinia"*, *„Lumea"* şi *„Mişcarea"* unde au câte un reprezentant al comitetului, va vinde bilete în fiecare zi între orele 11—12 şi 4—5 p. m.

Lojile, lojile de balcon, balcoanele şi galeriile se găsesc depuse la Agenţia Teatrală „Braşcu" din str. Lăpuşneanu.

Se atrage atenţiunea generală că controlul la intrare va fi foarte sever. Ţinuta de bal obligatorie.

Târgul de Mostre

din Lipsca

Cel mai favorabil târg din Europa

Primăvara anului 1927 — 6 la 12 Martie

11.060 Expozanţi din 21 ţări. 150.000 cumpărători din 44 ţări, 1500 de grupuri de mărfuri de la ac la cel mai mare Autocamion. 25% Reduceri de preţuri pe C. F. Germane, La întoarcere 50% reducere de preţuri pe C F R. de la graniţă la destinaţie. Viza paşaportului fără plată. Viza pentru trecerea prin Austria nu este necesară. Cereţi numai legitimaţiuni la reprezentantul oficios pentru toată Moldova. — *Samy Brück* Iaşi Bul. Ferdinand No. 9.

La Restaurantul şi Berăria „Coroana"

BULEV. FERDINAND — debutează în fiecare seară

RONNI şi ROZZI

în Duete, Cuplete, Sketchuri, Comedii şi Reviste.
Orchestră specială. — Un Bufet bine asortat, Restaurant, Bere, Vinuri naturale. — Intrarea liberă.

Agenţi de Piaţă

de orice branşă, se caută contra comision, fără garanţie, câştig minim Lei 500—800 zilnic. — A se adresa D-lui I. Iosefsohn, Iaşi, str. Lăpuşneanu 19.

BECURI

electrice, noul voltaj

cele mai solide, cele mai rezistente, din fabricile cele mai renumite: **Philips, Osram, Tungsram, Mazda Ferrowatt, Orion**, etc. mărci garantate, cumpăraţi mai eftin ca oriunde numai la Depozitul general

Zaharia Weiss

Piaţa Unirei

Fabrica de boiangerie şi spălătorie chimică

„FULGERUL" din Bucureşti

aduce la cunoştinţă numeroşilor industriaşi şi comercianţi că primeşte pentru văpsit în cantităţile cele mai mari, executăm în timpul cel mai scurt în orice culori. La cerere trimetem căruţa fabricei spre a ridica comenzile.—Din culori închise facem culori deschise —Având o instalaţie modernă, executăm orice comandă în mod ireproşabil, în termen de cel mult 3 zile. Garantăm că nu mai reapar petele.

De asemenea primim lănuri şi bumbacuri pentru văpsit cu Kilogramul. Preţurile cele mai convenabile. — Singura fabrică cu instalaţie mecanică pentru spălătorie.

Fabrica: Strada Dragoş No. 25
Filiale: Str. Lăpuşneanu 15, Str. Cuza-Vodă 35

OSIAS SEGALL

Conflictul Lapedatu-Manoilescu

Bucureşti 10.— După cum am anunţat, conflictul Lapedatu-Manoilescu va fi aplanat astăzi sau mâne print'un jurnal al consiliului de miniştri care va fixa atribuţiile celor doi conducători ai departamentului.

O parte din direcţie, tezaurul înregistrările etc. vor rămâne în seama d lui Lapedatu.

Vămile, datoria publică, R. M. S. pensii, despăgubiri de război etc. vor fi conduse de d. Manoilescu, cu deplină autoritate.

D. Schaeffer aspru condamnat

în procesul cu d. A. C. Cuza

Tulcea 10. — Curtea cu juri din Tulcea a judecat eri procesul de calomnie intentat de d. A. C. Cuza contra d-lui Gabriel Schäfer, pentru un articol publicat de acesta în „Curierul Izraelit".

D. avocat Grigorescu-Tulcea din partea incupatului a ridicat un incident de amânare, prezentând certificatul medical, cum că d. Schäfer este bolnav.

D. avocat Lefter-Galaţi, în numele d-lui Cuza (care era absent) a combătut incidentul.

Curtea a respins incidentul şi a procedat la judecarea în fond.

D. Schäfer a fost condamnat la trei luni închisoare, 5000 lei amendă şi 60 000 lei despăgubiri civile.

PROECTUL PRESEI

Bucureşti 10.— In consiliul de miniştri de Marţi seara domnii Cudalbu, Mitilineu şi Berlescu au fost însărcinaţi să redacteze un ante-proect de lege a presei, în spiritul discuţiunilor care s'au urmat în consiliu.

Evenimentele din China

Londra 10.—„Dayli News" află că consiliul de miniştri studiază posibilitatea de a supune arbitrajului Ligei Naţiunilor lichidarea conflictului cu China.

*

Din Peking se anunţă că acolo s'a coustruit un comitet care are misiunea să caute mijloacele de a se ajunge la o înţelegere cu guvernul naţionalist din Canton.

Tratativele anglo-chineze au fost reluate la Canton.

Nenorocire într'o mină

Giurgiu 10— Eri noapte s'au prabuşit o parte din galeriile minei de cărbuni „Ferlok" din Rusciuc, îngropând numeroşi lucrători. Până acum s'au scos câteva cadavre.

DIN GRECIA

Atena 10.— Guvernul a hotărât ca Grecia să fie reprezentată la Liga Naţiunilor de primul-ministru Zaimis şi ministrul de externe Mihalacopulos, pentru a susţine punctul de vedere grecesc în chestia împrumutului pentru refugiaţi.

*

D. Papanastasiu, ministrul agriculturii, a declarat la Patras că actualul guvern va sta la conducere legislatura întreagă, adică încă trei ani.

ECOURI DE LA VIZITA M. S. REGINEI MARIA

LA UZINELE EDISON DIN NEW-YORK

Primim din New-York textul unui discurs transmis prin radiofonie, al D-lui Arthur Williams, din serviciul uzinelor Edison, şi privitor la vizita pe care M. S. Regina Maria a făcut-o acestor uzine în seara de 23 Noembrie anul trecut.

Din această comunicare extragem următoarele peisage interesante:

Nici nu se putea ceva mai nimerit pentru vizita M. S. Regina Maria, în America de cât deschiderea noilor uzini electrice Edison, lângă East River şi Strada 14, ce s'a efectuat azi după amiază. Majestatea Sa, prin apăsarea uşoară a degetelor Sale pe 2—3 mici comutoare electrice, a pus în mişcare cea mai puternică maşină electrică din lume. Majestatea Sa venea la noi după o plimbare pe apă în jurul oraşului; şi primele cuvinte rostite la întâlnirea noastră au fost: — „Ce frumos şi minunat este marele oraş al New-Yorkului; ce încântători locuitorii lui"

Când a sosit la uzină, Majestatea Sa a mers în atelierul situat pe unul din etajele de sus, de unde printr'o vitrină largă se văd turbinele. Văzute de la acest înalt punct de observaţie, ele fac impresia unor giganţi ai puterei, fără pereche în lume.

După vizitarea acestei săli, Majestatea Sa s'a îndreptat către tabla de transmitere, şi dete semnalul pentru pornirea turbinei, la care primul mecanic răspunse imediat cu executarea ordinului.

După aceasta Majestatea S'a mişcă un comutător de la un punct la altul, şi pentru prima dată în istorie Locuitorii acestui oraş au primit lumină şi curent electric, puse la dispoziţie de uşoara atingere a unei mâni regeşti.

Regina, pe când executa toat acestea, îşi exprima mirarea. Majestatea Sa spuse celor din jur că aci dragostea Sa de casă şi gospodărie şi-au găsit expresia. Entuziasmul Majestăţei Sale fu vizibil tuturor celor din jur.

Lumina dată în astă seară de Uzinele Edison a fost produsă în parte, în urma apăsărei uşoare a degetelor M. S. Regina Maria. Poporul Român poate fi felicitat, căci se bucură de o frumoasă, inteligentă şi minunată Regină.

Neregului la o perceptie din Iaşi

D. N. Gheorghiu, ajutor de primar, a făcut ieri o anchetă la percepţia din Păcurari şi piaţa Bădărău.

Cu acest prilej d-sa a constatat unele nereguli.

Perceptorul Vasiliu n'a putut justifica lipsa unei sume de 10.666 lei, provenită din cupoanele de taxare.

*

D. ajutor de primar Gheorghiu a dat perceptorului un termen de 24 ore pentru a justifica şi depune suma ce lipseşte.

In caz contrar se vor lua măsurile cuvenite.

Până astăzi la prânz perceptorul nu a depus încă banii.

In preajma vizitei Principesei Ileana

In vederea vizitei A. S. Regale Principesa Ileana se fac mari pregătiri pretutindeni.

Astăzi dimineaţă o telegramă anunţă că A. S. Regală va pleca din Bucureşti Vineri seara la orele 7, având etaşate câteva vagoane speciale la accelerat 602 Bucureşti-Iaşi.

A. S. R. Principesa Ileana va fi însoţită de către d. Comandor Paiş, Adjutant Regal.

*

Ofiţerii de rezervă au fost convocaţi pentru astă seară la orele 6 jumătate la primărie, tot în vederea înaltei vizitei.

*

Pentru banchetul care va avea loc Sâmbătă seara la Primărie s'au făcut 200 invitaţii.

Mâine dimineaţă va avea loc o ultimă consfătuire a reprezentanţilor autorităţilor.

INFORMAŢII

x **In jurul sinuciderei Idei Apate.**—Privitor la sinuciderea tinerei fete Ida Apate, aflăm următoarele amănunte exacte:

Ida era o fire nevropată, lucru constatat şi la unii membri din familia ei.

Intr'o dimineaţă a plecat dela atelierul fotografic Haberhauer din str. Cuza Vodă unde se afla în funcţie şi a rămas în oraş în tovărăşia unui amic. Noaptea a petrecut'o la un hotel, iar a doua zi dimineaţă a înghiţit o cantitate de sublimat corosiv pe când se afla pe strada Muzeelor, chiar la poarta primirei dela spitalul Sft. Spiridon.

Ea singură a intrat imediat la primire şi a cerut ajutoare. Nenorocirea ei a fost că înghiţise sublimatul pe stomacul gol. Astfel otrava a fost imediat şi complect absorbită, aşa că spălăturile stomacale n'au mai avut efect. Cu toate ajutoarele medicilor, Ida Ipate a încetat din viaţă după două săptămâni de chinuri.

x Studenţii de la căminul medicinităilor din str. Muzelor, au declarat azi greva. Studenţii greviştii se plâng de rea întreţinere a căminului.

Administraţiunea Generală a Bunurilor Principelui M. D. Stourdza

Iaşi strada Carol No. 19

Aduce la cunoştinţa Onor. Publicului şi autorităţilor că are **de vânzare lemne de foc** esenţă tare, din pădurea Păuşeşti, loco pădure sau predate la domiciliu.

Poate livra şi cantităţi mai mici, de la un vagon orice cantitate în sus.

Pentru orice informaţiuni a se adresa d-lui Ad-tor General, str. Carol No. 19 sau str. Păcurari 12.

Preţuri convenabile. Serviciu prompt şi conştiincios.

„INLESNIREA"

VINDE TOATE **IN RATE** LUNARE

Iaşi, Ştefan cel Mare 11, Tel. 362

DENTISTUL

Fr. Grünberg

după o practică îndelungată şi-a deschis institutul dentar

Strada Cuza Vodă No. 1

(vis-a-vis de Farmacia Jelea Halta Sărărie)

Execută toate lucrările de proteză şi chirurgie dentară

Preţuri moderate

Consult. 9—1 şi 3—7

Dr. H. Wechsler

Boli interne, Genito-urinare Sifilis

DIATERMIE

pentru boli urinare, boli de femei, reumatism, nevralgii, migrenă, gută, diabet, boli de stomach etc

Consult: 8-11 a. m. 2-8 p. m.

IAŞI, str. Armeană 4

ŞTIRI DIN ŢARĂ ŞI STRĂINATATE

Lucrările Parlamentului

9 Febr.

Camera

Sunt aleşi d-nii Stan Ghiţescu şi C. C. Brăescu ca reprezentanţi ai parlamentului în consiliul de administraţie c. f. r.

D. Virgil Madgearu protestează contra modului cum s'a făcut desemnarea acestor parlamentari.

*

Se ia în discuţie legea pentru crearea unui institut de higienă socială.

D. N. N. Săveanu se ridică contra cererii acestui institut, care e un lux nefolositor. Banii disponibili trebuesc întrebuinţaţi la combaterea bolilor, la îmbunătăţirea spitalelor.

D. *V. Haneş* spune că institutul va corespunde unor nevoi reale, dacă va combate boalele sociale şi în special tuberculoza.

D. *A. C. Cuza* ironizează competinţa în materie a d-lui N. N. Săveanu. D. Cuza cere măsuri contra alcoolismului.

D. *Lupaş* dă explicaţiuni.

Proectul se votează.

*

SENATUL

Preşedintele aduce la cunoştinţă moartea generalului Dimitrie Stratilescu, senator de drept.

Aduc elogii defunctului d-nii gen. *Văleanu şi Prezan.*

Şedinţa se suspendă pentru 15 minute în semn de doliu.

*

Se ia în discuţie legea pentru conturi curente şi cecuri poştale.

Fac critici şi observaţi d-nii *dr. Balogh* şi dr. *St. Cerchez.*

D. *P. Zaharescu* arată cum sunt folosite cecurile în străinătate. Spune că proectul a fost bine studiat şi întocmit.

In urma explicaţiilor date de d. general Văleanu, proectul se votează.

Salarizarea profesorilor

care ocupă două catedre

D. I. Petrovici, ministrul instrucţiunei, a semnat eri următoarea decizia ministerială:

„Membrii corpului didactic cari ocupa două catedre sau două funcţiuni, vor primi sporul de scumpete dela ambele funcţiuni.

„Chiria şi ajutorul de familii se vor plăti o singură dată ca aferente lefii celei mai mari. Titularii cari suplinesc o a doua catedră, vor primi pentru această suplinire cota aferentă din leafa de bază şi din sporul de scumpete".

Cu prilejul unei manifestaţii religioase

(Continuarea din pag. I-a)

una: — Vai de mine, cucoană Lenţă! Ian te uită d-ta, comedie ca asta!..

— Da, ce-i, cucoană Frosă? Ce-ai văzut?

— Bietul părintele Găucă, n'are decât o coroană!

— Ei, şi ce-i cu asta? Parcă la ce ajută coroana! Ia, bani, cheltuiţi în zadar!.. Bani daţi pe gârlă...

*

Dacă la petreceri se adune lumea uşor, dacă la anumită filme sălile de cinematograf sunt neîncăpătoare; dacă la un foc, la o bătaie în piaţă sau la un accident răsar curioşii ca din pământ, apoi, la o înmormântare, va recunoaşte oricine, că nu e tocmai lucru plăcut ca să te duci! Mai cu seamă, că mulţi nu se împacă de loc cu ideia de moarte, iar unii visază pe urmă nopţi de-arândul numai sicrie şi la alţii le piere pofta de mâncare pe cel puţin o săptămână...

Inmormântarea preotului Găucă ne-a dat însă prilej să constatăm trăinicia sentimentului religios în masele largi ale poporului. El încinge cu dragoste pe păstorul cel bun până în ceapa când se înfrăţeşte cu mormântul... Cu toată răutatea zilei, dar sentimentul de dragoste şi de recunoştinţă se arată uneori în culori atât de vii—ca în cazul acesta în cât, cei meniţi apostolatului din orice domeniu, ar trebui să ia învăţăminte până şi din acest prilej trist, simplu, dar destul de eloquent..,

Pr. N. HODOROABĂ

Cazul Vasiliu-Barnoschi

Bucureşti 10.— Inalta Curte de casaţie a judecat recursul d-lui Vasiliu Barnoschi contra deciziei ministeriului de instrucţie prin care i se anulează numirea ca profesor al universităţii din Cernăuţi.

Curtea a anulat decizia ministerială, ca nefiind valabil motivată şi a invitat ministerul să dee o nouă motivare.

Sâmbătă 12 Februar
la Jokey-Club
are loc
MARELE BAL
al Soc. Colonia Şcolară
„SPIRU HARET"
VA PARTICIPA
şi A. S. R. PRINCIPESA ILEANA

Comoara din Ciurea-Iaşi

Monede turceşti vechi de mai bine de 200 ani

Am anunţat la timp găsirea unei noui comoare în via d-lui Bubi Rohr, din comuna Ciurea (Iaşi).

Comoara a fost adusă la Iaşi, şi înaintată Prefecturei de judeţ.

Ce conţine comoara

La prefectură comoara a fost controlată de d. sub-prefect V. Spacovici, stabilindu-se următoarele:

Monedele toate de argint au diferite inscripţii şi figuri care par a fi turceşti.

Valoarea lor aproximativă e mai mare de *200 ani.*

Comoara conţine 46 monede (în numărul vechilor 5 lei românesti, 26 monede mari câte 2 lei) 30 monede (mari cât 1 leu) şi alte 5 monede (mici câ 50 bani).

*

Valoarea materială a acestei comori nu este prea mare, însă valoarea arheologică poate fi însemnată.

Pentru a se stabili vechimea exactă şi valoarea monedelor găsite, Prefectură a anunţat pe d. prof. universitar O. Tafrali.

Vom reveni cu noui amănunte.

S.

O nouă afacere cu duplicate false

Arestarea unui mare comerciant din Bălţi

Bălţi 10.— Face mare senzaţie în localitate, arestarea în sala Tribunalului, a marelui cerealist Iulian Schor.

El este învinuit de a fi falşificat mai multe duplicate prin care se dovedea că are depuse în gări vagoane cu cereale—duplicate pe care le-ar fi scontat la diferite Bănci din Bălţi şi Cernăuţi.

Afacerea a ajuns pe mâna Parchetului, în urma unui denunţ al autorităţilor ceferiste.

Denunţul era formulat ca în următorii termeni:

Fraţii Schor, comercianţi din Bălţ,—având nevoe urgentă de bani au falşificat mai multe duplicate. Unele din ele au fost scontate la Banca Moldova, filiala Bălţi, iar altele la Wiener-Verein din Cernăuţi.

Prin duplicate se arată cu comercianţii au depuse în gara Pământeni mai multe vagoane cu cereale. Comercianţii fiind cunoscuţi, li s'au scontat imediat frachturile.

Când Băncile au întrebat peste câteva zile în gara Pământeni, dacă comercianţii au depuse cerealele, au aflat că au fost victimele unei excrocherii.

Dar şi comercianţii au aflat de investigaţiile Băncilor şi au retras imediat frachturile de la scont.

Băncile fiind acoperite, n'au mai făcut reclamaţii, în schimb au reclamat autorităţile ceferiste.

Câteva zile după denunţ, Iulian Schor a fost arestat în localul Tribunalului.

Moartea poliţaiului oraşului Folticeni

Fălticeni 10.— Astă noapte a încetat din viaţă Mihai Gheorghiu poliţaiul oraşului Fălticeni, în urma unei lungi şi grele suferinţe, în etate de 44 ani.

Regretatul a fost 21 ani poliţai al oraşului, fiind şi decorat cu Coroana României în gradul de Cavaler.

Pretutindeni s'au arborat steaguri îndoliate.

D. Director Radu va gira lucrările poliţiei până la numirea unui nou poliţaiu.

NOIR

INFORMAŢII

x *In interviewul acordat ziarului „Universul", M. S. Regina se pronunţă pentru mutarea capitalei la Braşov, care să fie amenajat special de un consorţiu american.*

Piaţa Valutară

Leul la Paris a cotat ieri 14,35; la Zurich 2,95

Devizele în Capitală au notat: Francul francez 7,10; belga belgiană 25 10; francul elveţian 34,70; lira engleză 875; dolarul 180, lira italiană 7,80, coroana cehă 5,39; Rentenmark 43.

x **Sub regimul cenzurii.**— Ziarul „Patria" organul partidului naţional ţărănist din Cluj, şi-a suspendat apariţia.

Cauza e faptul că siguranţa a vrut să cenzureze un articol al d-lui M. Popovici. Pentru a nu fi confiscat, ziarul „Patria" a preferat să şi suspende apariţia până ce situaţia se va mai clarifica.

x **Creşterea populaţiei României.**— Statistica populaţiei României pe 1925 dă următoarele cifre:

Sporul natural al naşterilor supra decselor a însumat 226.017 suflete în comunele rurale şi 17.643 în cele urbane, *în total deci 243.660 în toată România,* comparativ cu 239.663 constatat în 1924.

x D. Mihail Sadoveanu a fost numit membru în consiliul de administraţie al Regiei Monopolurilor Statului.

x Tribunalul secţia III a judecat ieri cererile introduse de comercianţii Kahan, Prepeliţchi şi soc. de asigurare „Prevederea", de a se schimba data încetării plăţilor de către Banca Generală — de la 3 Ianuarie, când Portăreii din Iaşi au înregistrat primul protest — la data de 1o Decembrie, când Banca a telegrafiat soc. „Prevederea" să retragă de la protest un cec care n'a putut fi onorat şi când s'a produs şi reclamaţia Div. V Buzău.

Tribunalul a amânat pronunţarea pentru a se aduce o expertiză a judelui sindic, cu data reală a primului protest.

*

Azi se judecă contestaţia Băncei Moldova contra anulării unor poliţe.

x In curând, din iniţiativă parlamentară, se va depune pe biroul Camerei o lege cuprinzând un articol unic interpretativ, relativ la raportul imobilelor dotale în succesiuni, modificând acest raport potrivit cu situaţia creată acestor imobile după războiu.

x Tribunalul Secţia I urmează să se pronunţe în opoziţia făcută de comercianţii Abaitic din Nicolina 81 contra hotărârei prin care a fost condamnat la 6 luni închisoare pentru înşelăciune la cântar.

x *Inmormântare.* — Duminică a avut loc la Huşi, înmormântarea veneratei doamne *Va tolomeu,* mama distinsului nostru concetăţean d-l profesor dr. Hortolomei.

Transmitem condoleanţele noastre.

x Muncitorul Vasile Buzea şi lucrătoarea Polea, au fost arestaţi pe când împrăştiau „declaraţia" citită de d. ajutor de primar Ion Niculi în legătură cu bugetul comunal.

Comisia II-a i-a înaintat Prefecturei de Poliţie.

x In ziua de 18 Februarie, orele 10 a. m. se va ţinea licitaţie publică cu termen scurt şi în conformitate cu legea de contabilitate publică a Statului, la sediul Regiunei Iaşi a Soc. Ocr. Orf. de Razboi în strada Kogalniceanu Nr. 11 pentru darea în antrepriză construirea unui grajd la Sanatorul Dr. Clunet din Com. Bucium.

Condiţiunile, devizul şi caetul de sarcini, se pot vedea în orice zi, la sediul Regiunei sus indicate, în orice zi de lucru între orele 10—12 a. c. şi 4—7 p.m.

x Cu prilejul vizitei Princesei Ileana vor avea loc două mese: una la Primărie, oferită de comună şi a doua la Palatul de justiţie, oferită de judeţ.

Se vor lansa azi cuvenitele invitaţii.

x D. dr. Cazacu directorul regiunii sanitare, a inspectat eri judeţul Vaslui.

x FABRICAREA AZIMEI—Am arătat că între primăria şi comitetul evreesc s'a încheiat acordul cu privire la fabricarea azimei pentru Paştele mozaic.

Acordul acesta a făcut ca să nu se mai fabrice azima la diferite brutării, ci numai la moara Moldova.

Vor fi trei calităţi de azimă.

Vânzarea se va face în gherete, aşezate în diferite părţi ale oraşului. Distribuirea la populaţia nevoiaşă se va face sub controlul Primăriei.

Fabricarea azimei a şi început cu o lună înainte, caşi în anii trecuţi.

x Sâmbătă 12 Februarie a. c. are loc în saloanele societăţei „Sport şi Muzică", MARELE BAL dat de societatea sportivă „Victoria".

România
Trib. Judeţului Iaşi Sec. III-a
Publicaţie de Vânzare
No. 953 din 31 Ianuarie 1927

In urma raportului D-lui Judecat Sindic Iaşi No. 175 | 927, Tribunalul Iaşi S. III-a, prin Jurnalul No. 317 | 927 a autorizat ca prin mijlocirea Corpului de Portărei Iaşi, să se scoată din nou în vânzare prin licitaţie publică şi în condiţiile Jurnalului anterior, averea falitului Berman Elişcu, din Iaşi str. Colonel Langa No. 5, compusă din vase de vin deşerte şi alte edecuri, evaluate de expert la suma de 43.180 lei şi a mobilierului casnic, ev luat de expert la suma de 44 300 lei.

Se încunoştiinţează că vânzarea şi adjudecarea acestei averi va avea loc în ziua de *14 Februarie 1927, ora 4 p. m.* la faţa locului în Iaşi str. Colonel Langa No. 5, începându-se licitaţia publică de la suma evaluării expertului.

Vânzarea se va face sub rezerva omologărei Tribunalului.

Preşedinte, Indiscifrabil
Portărel, Indiscifrabil

România
Tribunalul Jud. Iaşi Secţia III-a
Publicaţie de Vânzare
No. 956 din 31 Ianuarie 1927

Tribunalul Iaşi S. III-a în urma raportului D-lui Judecător Sindic No. 174 | 927, prin Jurnalul No. 376 | 1927, autorizează ca prin mijlocirea Corpului de Portărei Iaşi, să se scoată din nou în vânzare prin licitaţie publică şi în condiţiile jurnalului anterior, averea falitilor Ioan şi Vasile Florescu, din Iaşi str. Lăpuşne nu No. 41, compus din mărfuri evaluate de expert, la suma de 133.562 lei, mobilierul prăvăliei la suma de 101.975 lei şi mobilierul casnic al numiţilor faliţi, evaluat la suma de 84.930 lei, în total suma de 320.407 lei.

Se încunoştiinţează că vânzarea şi adjudecarea, va avea loc, în ziua de *14 Februarie 1927,* ora 2 p. m. la faţa locului mai sus indicat a mărfei şi a mobilierului prăvăliei, iar a mobilierului casnic în str. Pacu ari No. 12, începându-se licitaţia publică de la sumele evaluărilor cu facultatea D-lui Jude Sindic, de a o începe şi de la o sumă mai mică, sub rezerva omologărei Tribunalului.

p. Preşedinte, Indiscifrabil
Portărel, Indiscifrabil

EXTRACT
după Sentinţa Civilă No. 32 | 927
Trib. Iaşi secţ. I-a

Prin sentinţa Tribunalului Iaşi S. I-a No. 32 din 22 Ianuarie 1927 se recunoaşte ca persoană juridică Societatea de ajutor reciproc a lucrătorilor fabricei de oglinzi Ilie Mendelsohn cu sediul în Iaşi str. Sf. Lazăr 22.

Tribunalul Iaşi S. I-a

Visează prezentul extras de pe sentinţa civilă No. 32 | 1927 pentru a fi publicat în ziarul „Opinia".

Grefier Dimitriu
No. 403 — 1927 Februarie 5

Dr. Jacques Goldner
Şef de lucrări la Facultatea de Medicină
Boli interne, Boli de copii
Iaşi, — strada Mârzescu 17
cons. 2—4 p. m.

Criminalitatea şi cauzele ei multiple

(Continuare din pag. I-a)

omenirea va păşi pe căi presărate cu crini şi trandafiri, va gusta suprema fericire şi nu vor mai fi pe lume nici Mizeria, nici Invidia şi Ura, cu tot hidosul lor cortej şi, deci, nici Fărădelegea: *Crima.*

Dar ce este Crima?

Crima—dela latinescul *crimen* —este orice violare foarte gravă a legii morale, religioase sau civile şi, în special—în accepţiunea curentă — infracţiunea, a cării represiune este de resortul Curţii cu juraţi.

Criminalitatea este natura a tot ce este criminal; e „ansamblul" faptelor criminale dintr'un anumit mediu.

Şi dacă studiul dreptului penal este o ştiinţă relativ nouă, crima a apărut pe lume odată cu omul, potrivit acelei fatalităţi ineluctabile şi inseparabile de lumea pământească, care a făcut ca pururea Răul să preceadă Binelui, Intunericul Luminii şi Minciuna Adevărului...

In toate timpurile—şi până şi în cele de adâncă barbarie—crima, adică violările legilor morale, religioase sau civile, a fost sguduitoare, cel puţin pentru oamenii normal constituiţi şi a dus pe gânduri, nu numai pe sacerdoţi, pe părinţii bisericii şi pe moralişti, dar pe legişti, pe filozofi şi mai ales pe sociologi şi pe guvernanţi.

Astăzi cercetările şi studiile în acest domen au devenit de o importanţă absolut covârşitoare, de oarece în vremurile de faţă —mai ales după războiul mondial—criminalitatea creşte vertiginos, morala scade spăimântător, depravarea troneză şi se răsfaţă în sânul societăţilor din toate ţările, simţul moral se atrofiază văzând cu ochii şi amoralitatea se lăţeşte ca o pecingine în toate păturile sociale...

Un corectiv se impune în mod poruncitor, corectiv la care toţi oamenii de ştiinţă trebuie să-şi dea concursul şi cât mai neîntârziat, pentruca cangrena să fie dacă nu complet extirpată, cel puţin circumscrisă, până nu e prea târziu....

Un hâtru bun de glume măcabre, dar plin de duh şi mai ales de o francheţă aproape brutală — dintre compatrioţi noştri intelectuali—afirma mai anţărţ, într'un cerc de amici bucureşteni, că „războiul mondial n'a adus numai gripa spaniolă, tifosul exantematic şi boala somnului—poale epidemice cari au trecut cu timpul—ci şi gripa morală... mult mai greu de vindecat". [1])

Şi, în adevăr, dacă ne dăm bine seamă de grozăvia priveliştei morale, care ne izbeşte la tot pasul aci, trebue să recunoaştem că flagelul gripei morale, care bântuie cu furie este şi cel mai grav din toate câte s'au abătut asupra omenirii şi că acest flagel va mai stăpâni încă la noi, precum stăpâneşte şi aiurea. Fi care din noi, chiar de nu-i dotat decât cu un slab simţ de observaţiune, poate constata că respectul pentru cel superior a dispărut, sau nu-i decât rău simulat, că dreptatea nu o capeţi —când o capeţi!—decât după un lung sbucium, că prostul să răţoieşte şi are veleităţi de dominaţiune, iar cel rău este mai rău ca oricând.

Se nesocoteşte aproape orice lege morală, cu voinţă şi precugetare şi mai presus de orice! —se observă o lipsă de răspundere caracteristică, a individului faţă de societatea în care trăieşte, precum şi faptul simptomatic, că toată lumea are numai drepturi şi nicio datorie, nici faţă de societate, nici faţă de Stat.

Dacă ceeace vedem noi astăzi în jurul nostru, am şti că se petrece numai în ţara noastră, am fi ispitiţi a afirma că scrutăm o clipă din viaţa neamului; aceleaşi simptome însă se manifestă pretutindeni...

Asistăm deci şi scrutăm o clipă din viaţa lumii civilizate...

Ar trebui să fim lipsiţi de orice speranţă, să fi pierdut orice încredere în însuşirile bune ale poporului nostru. să desesperăm de vitalitatea şi trăinicia civilizaţiei mondiale, ca să nu credem în posibilitatea unei remedieri.

Gripa morală a izbucnit din contactul drojdiilor naţiunilor bune cu cele rele în războiu şi ea va dispare cu timpul, pe măsură ce echilibrul se va restabili în minţi şi pacea se va consolida între popoare.

Este desigur o stare tranzitorie, care dealtminteri nici nu se putea să nu apară.

Alcătuirile omeneşti — cari canalizau viaţa aşa zisă normală, în toate manifestările ei, şi cari îi dădeau îndrumările şi formele în care era trăită înainte de războiu — aveau la temelia lor mult material putred, ramăşiţă a vremurilor trecute, ascuns de alt material mai nou şi lăsat acolo prin inerţie, prin tradiţie şi prin obiceiu.

Temeliile fiind însă coşcove, n'au putut rezista vijeliei şi astfel s'a sfărâmat alcătuirea şi s'a distrus echilibrul...

După orice acţiune însă urmează fatal reacţiunea şi după o serie de oscilaţii, se va restabili echilibrul, se vor reface aşezămintele, la temelia cărora nu va mai fi—sau, în orice caz, va fi mai puţin material putred, mai puţine drojdii—iar omenirea se va găsi într'o stare mai înaintată în mersul ei evolutiv, într'o stare în care, cu siguranţă, va fi mai multă iubire, mai mult adevăr, mai multă dreptate...

Evenimentele istorice şi marile transformări ale omenirii, nu trebue să fie privite cum privim micile întâmplări ale searbedei noastre vieţi de toate zilele şi prin prizma intereselor şi nevoilor noastre momentane, ci în măsura în care se succed în epoci mari, spre a creea istoria.

Să ne lărgim deci orizontul, să nu ne limităm la o clipă, să nu ne închipuim că Vieaţa se reduce la generaţia noastră şi, ca Români, să nu uităm că Neamul nu suntem noi.

Neamul este toată succesiunea generaţiilor în decursul veacurilor trecute şi viitoare.

1) D-l N. Micleseu, „Clipe din vieaţa neamului".

BIBLIOTECA UNIVERSITĂȚII IAȘI

ANUL XXIII No. 5915

3 LEI EXEMPLARUL

SAMB. TA[illegible] FEBRUARIE 1927

ABONAMENTE

Lei 1000 pe un an
„ 500 . . „ 6 luni
„ 300 . . . „ 3 luni

OPINIA

ZIAR POLITIC COTIDIAN

A[illegible] I U R I
[illegible]oate
Agenți[illegible]tate
[illegible]
Administrați[illegible]
Iași—Str. Gh. Mâr[illegible]u 17

Universității Loco

A. S. R. Prințesa Ileana sosește în Iași mîne dimineață la ora 9 și va rămîne două zile în mijlocul nostru.

Ieșenii vor primi cu profundă dragoste pe tînăra și grațioasa lor Domniță, exprimîndu-și cu acest prilej, devotamentul pentru Tron și Dinastie.

Un nou soi de cenzură

Se limitează controlul parlamentar

In Cameră, deputații au primit zilele acestea cu mare seninătate, dispoziția interpretativă a regulamentului prin care d. președinte P. P. Negulescu — probabil în urma unor sugerări din partea guvernului — limitează timpul pentru comunicările și anunțările de interpelări, rezervat la începutul fiecărei ședințe.

D-acum înainte, vor fi numai 20 de minute, pentru tot ce-ar avea de adus la cunoștința guvernului deputații din cele patru unghiuri ale țării. Intr'un răstimp așa de scurt, nu-i vreme aproape nici pentru o singură comunicare ceva mai serioasă și mai amănunțită. Unde vor fi grămădite cele zece-cincisprezece chestiuni pe care e firesc să le ridice zilnic reprezentanții poporului?

E un început de cenzură, posibil numai într'o țară unde parlamentarismul e o simplă ficțiune. Mâne, majoritățile servile vor fi în stare să-și voteze o botniță pentru a nu fi inspirate, în nici un caz, să mai deschidă gura. La Cameră nu se discută, se execută—așa știe d. general Averescu.

*

Aplicând cenzura până și în Parlament, pentru cele mai neînsemnate chestiuni, guvernul își dovedește teribila lui slăbiciune și neîncrederea în actele sale. Căci altfel n'ar căuta să fugă de control și răspundere.

In comunicări și anunțări de interpelări deputații aduc la cunoștința guvernului, fie un abuz săvârșit de autorități fie o nedreptate, fie unele nevoi ce se simt la instituțiile culturale, sanitare, militare etc. Prin aceasta se împlinește unul din rolurile date parlamentului de constituție: controlul actelor guvernului. Dar se vede că averescanilor nu le convine de loc să li se dea în vileag păcatele.

Felul cum guvernează e așa de slab și defectuos, încât vor să l acopere cât mai mult prin orice mijloace. De aceia a extins cenzura până și în parlamentul țării, iar pentru presă pregătesc o lege care să-i înăbușe glasul complect.

Incetul cu încetul vor amuți toate glasurile, vor fi înăbușite toate conștiințele. Va fi din ce în ce mai mare tăcerea. O tăcere sinistră, ca în preajma morții.

I.

Actualități politice

Nu se face remaniare

Se anunță că d. Aimbal Teodorescu, primarul Capitalei, și a retras demisia. Planul d-sale ca retrăgându-se de la municipiu, să determine grăbirea remanierei ministeriale și intrarea sa în cabinet, a dat greș.

Aceasta, pentru că d. general Averescu nu poate face remaniarea. Este cu mânele legate.

Și tocmai datorită situației specifice care nu îngădue d-lui Averescu să-și modifice compoziția cabinetului, liberalii au putut dezlănțui conflictul Lapedatu-Manoilescu, așa precum vor mai provoca și alte conflicte, până când vor socoti oportun să răstoarne regimul.

Continuitatea

Politica de coatinuitate urmează metodic, mai ales la departamentul finanțelor.

Așa deplidă, în afară de cazul Manoinescu, se anunță că d Lapedatu va prezinta în parlament proectul de lege a timbrului și taxelor pe succesiuni care a fost întocmit de d. Vintilă Brătianu.

Știrea este publicată în ziarul liberal „Viitorul", oficiosul ministerului de finanțe.

Criza național-țărănistă

Odată cu izbucnirea publică a divergințel de păreri între conducătorii partidului național-țărănesc, unele ziare anunță că d. dr. Lupu va proclama ruptura și va reconstitui vechiul partid țărănesc.

Credem a ști că lucrul nu este exact. D. dr. Lupu nu va face nici-o defecțiune.

X.

ASPECTE

CONTRA DANSULUI MODERN

Guvernul a luat măsuri împotriva dansului; având convingerea că localurile nenumărate unde se practică acest sport pot fi asimilate cu așa zisele localuri de perdițiune, le-a supus unor taxe extrem de mari în speranța că vizitatorii lor vor renunța la dans de teama celor câțiva lei pe cari, repartizându-se pe capete, ar acoperi noul impozit al patronului.

Soluția nu e de loc fericită; maniacii dansului nu vor fi împiedecați de ași exercita mai departe flexibilitatea mădularelor pentru că vor trebui să plătească o taxă oare-care. Nu aceasta e rigoarea care se impune pentru stârpirea unui sport care contravine, atât prescripților de ordin moral, cât și celor mai elementare noțiuni de estetică.

Pot domnii jucători de schimmy și charleston să protesteze cu toată violența acceselor semi-epileptice cari îi cuprind în timpul exercițiului, noi vom rămâne la convingerea noastră dansurile moderne sânt o pură invențiune pentru satisfacerea— ca să spunem așa, ilegitimă— a unor anumite pofte.

Unii detractori ai măsurii luate de guvern au afirmat că tineretul, alungat din sălile de dans, se va deda practicelor clandestine așa zis ruș noase; pentrucă dansul era pentru dânsul o supapă de siguranță. Noi menționăm, dimpotrivă, că dânsul însuși face parte din acele practici ruș inoase inspirate de gestul consacrat al lui Onan; maniera nu importă...

E drept că spiritul vremii impune tuturor activităților omenești un ritm mai violent; dar de la grația valsului până la impudica scuturătură a charlestonului, este o distanță pe care nu o pot umplea nici cele mai hazardate teorii de viteză în transformarea concepțiilor.

Nu ne inscriem în rândurile moraliștilor, în materie de iubire, și mai cu seamă de iubirea fizică, avem coconștii cari ridică în contra noastră protestul oamenilor împotmoliți în metode și principii profund eronate.

Dar nu putem admite indiscreția și etalarea nerușinată a unui gest care — devenit public — pierde toată valoarea lui. Mimarea gestului de iubire, fără grația dansatorului-artist, este pur și simplu stupidă.

Respectul iubirii integrale și al esteticei, cere stăvilirea acceselor epileptice ale dansurilor moderne: onania amoroasă și estetică, trebue combătută cu toată vehemența.

G. SPINA

In pag. III-a
Ultima Oră telegrafică și telefonică

BRUTALITATEA DE LA PRIMARIE

— CAZUL NICULI —

E vorba ca în ședința de astăzi a consiliului municipal să fie demis d. I. Niculi din demnitatea de delegat-permanent.

Asemenea act grav nu se poate face decât cu anumite forme legale și pentru cazuri strict limitate de legea administrativă. Din capul locului însă d. Petrea a anunțat că va propune demitrea, *ceia ce nu intră în atribuțiile d-sale.*

Dar revoltător este motivul acestei demiteri. D. Niculi a citit în consiliu o declarație, în numele muncitorilor care l'au ales, prin care a criticat administrația municipală, a cerut îmbunătățiri edilitare și — într'o frază de tranziție— a preconizat politica de pace și dezarmare. Adica, d. Niculi a avut naivitatea să exprime în consiliul municipal o chestie de politică generală. Dar o chestie admisă în principiu la Liga Națiunilor și studiată în comisia dezarmării, *cu participarea statului român.*

D. Petrea a crezut că aceasta înseamnă o... atingere a suveranității și siguranței naționale; și a decis să-l demită pe d. Niculi.

Dar să, asemenea „delict" nu i prevăzut în lege, când e vorba de demiterea unui delegat permanent. D. Niculi n'a comis *un act* contra gurantei statului. Și chiar dacă ar fi comis; chiar dacă ar fi fost arestat și dat în judecată, legea prevede întâi pedeapsa suspendării. Fiindcă nu se poate nimeni juca cu actul grav al demiterei unui delegat permanent, ales de cetățeni.

In afară însă de toate acestea, demiterea din funcție se înțelege pentru anumite vinovății ale delegatului permanent *în calitatea și atribuțiile lui de delegat permanent.* Or, d. Niculi nu lucra ca delegat permanent când citea în consiliu un memoriu muncitoresc, ci își exercita un drept normal de simplu consilier municipal.

In definitiv, declarația anodină și absolut banală a d-lui Niculi, n'a fost decât o exprimare de idei — drept garantat de Constituți; libertate care nu poate fi contestată unui consilier municipal, nici unui parlamentar, nici unui simplu cetățean. A face din acest *drept elementar*, o vină sau „delict" cu urmări ca acelea pe care le-a imaginat d. Petrea,... e pur și simplu fantastic!

Este moralmente imposibil a se consuma stupiditatea pregătită la primărie. Ar fi un act ilegal, o brutalitate politicianistă, o pălmuire a muncitorimei șene care a votat lista „blocului" alcătuită în alegeri din averescani fraternizând cu același Niculi de astăzi.

Nu credem că majoritatea consiliului și-ar putea lua pe suflet asemenea act injust, neloial și inutil.

C. R. GHIULEA

Din toată lumea

Când doctorul e distrat... —Un fapt întîmplat la Nancy (Franța).

Un negustor s'a dus la medicul său curant pentru a-i opera un flegmon apărut pe coapsa piciorului. Medicul a făcut o profundă incizie în picior și a introdus cîteva tubușoare de cauciuc, pentru scurgerea puroiului. Tratamentul a ținut cîteva zile, tubușoarele (drenele) au fost extrase și rana s'a închis.

Peste puțin timp însă au apărut alte flegmoane, și iarăș altele, iar medicul facea mereu operați, așa că bietul pacient ajunsese ca un țîr.

După un an de chinuri, dintr'odată a ieșit de sub piele virful unui tubușor de cauciuc, în locul unde fusese prima rană. Medicul uitase să extragă un tubușor (drenă) și din aceasta pricină se producea mereu infecția.

Cazul fiind deferit justiției, medicul a fost condamnat să plătească clientului 12,000 franci (85,000 lei) daune.

*

Un tablou scump.— Un tablou de Rembrandt, întitulat „Titus pe scaun" s'a vîndut la New York cu prețul de 54,000 lire sterling, adica vre-o 50 milioane lei.

*

Afacere cu timore poștale.— O bandă din Florența (Italia) a inventat și a pus în practică un procedeu prin care spală perfect de bine urma ștampilării de pe mărcile poștale. Apoi mărcile sunt din nou gumate și puse în circulație.

Unele case come ciale italiene fac plăți în străinătate prin pachetele de mărci dintr'acestea. Aviz celor interesați.

*

Indîrjirea unui preot moralist — Prelatul Bathieem din Paris se ocupă cu examinarea afișelor și a publicațiilor expuse la chioșcuri. Și fără multă vorbă, rupe afișele pe care le socotește imorale. Săptămâna trecută, preotul a fost arestat și trimis la poliție. E a șasea oară decînd sufere arestarea pentru delictul de distrugere. Preotul spune că nu face alta decât să-și îndeplinească datoria de moralizator al mulțimei.

*

Imprumutul englez pentru Grecia.— Un consorțiu englez va lansa în curînd la Londra un împrumut pentru Grecia. Imprumutul va fi întrebuințat la stabilizarea drahmei grecești.

Sâmbătă 19 Februar 1926
singurul și marele
BAL
LA TEATRUL NAȚIONAL
în scop filantropic

Păreri și observații

In contra operei de ură și dezbinare

de dr. Alex. Manolescu

Căruia dintre cititori nu i-a căzut o mărgică din colțul genelor, luând cu oștință de scrisoarea nefericitului părinte *I. Darie* din Botoșani. Acelora dintre noi, cari am trecut printr'acest purgatoriu, (ca mine unul, care acum cinci ani, la 26 Februarie ora 8 fără un minut cu casul în mână, am asistat la ultima respirație a copilei mele în etate de 22 ani) nouă ni s'au secat lacrimile. Obișnuit se spune că *ceia ce acoperă pământul se uită.* Dezmințim aceste vorbe!

Cine poate mângâia pe nefericita mamă a tinerei medice Electra Darie, care geme, muge te, stă impetrită ca jidovii la pământ, pentru odorul ce l'a lăsat departe de țară, în cimitirul din apropierea malurilor mohoritului Rin!—la o vrâstă de 27 ani. Tânăra colegă era să fie o fală a corpului medical din țară și o mândrie a părinților.

*

Nefericitul meu coleg de Universitate, Darie, printre calitățile frumoase ce le înșira că le-a posedat sărmana lui copilă, ține să arăt că era *democrată* prin *sânge, mediu și educație.* Da, în Botoșani *partidul Urei,* acel care propovăduește moartea aproapelui, e ținut în frâu pe cât îi este posibil d-lui prefect Darie.

Din toate întâmpiările vieței, și bune și rele, se poate trage învățatura pentru folosul semenilor noștri. Nefericitul coleg Darie vor este de democrație, de iubirea aproapelui; și iată ce-am citit tocmai atunci într'un ziar intitulat „Carpații" din Ploești:

„emnitatea noastră națională ne „ordona imperios să lovim imediat „cu lovitura mortală pe tot individul care vrea prăbușirea neamului nostru și Statului nostru. *Ucide „fără teamă!* Nimeni nu are dreptul să ne oprească brațul, când „este în joc existența neamului nostru! Onoarea aceluia care omoară pe trădătorul sau dușmanul țării sale.

(Continuarea în pag. IV-a)

Revirimente religioase-naționale

Impresii dela hramul bisericei Sft. Haralambie-Iași

de preot NEGOIȚĂ

Deasupra intereselor de partid, intereselor de clasă cât și a intereselor personale, stau vibrând în aer și pururea vii și interesante, interesele generale ale națiunei. Cine părăsește câmpurile dintăi și este încălzit de idei supra-individuale — trece direct la sacrificiu. In sfera acestor idei generale-naționale, țin să pun nălțătoarea manifestare—serbare religioasă de la biserica Sf. Haralambie (Iași) din ziua de Joi 10 Februarie.

O imensă lume credincioasă caută să soarbă din nectarul sublimei slujbe oficiată de eminenți preoți orășeni—întovărășiți de 2 preoți basarabeni.

Ca cel ce slujesc Sf. în biserici într'o parohie de sat, am rămas extaziat de mulțimea credincioșilor într'o zi de lucru dar mai ales într'o biserică de oraș! Și atunci mi s'a lămurit definitiv că orașele merg spre o relacere morală cu pași grăbiți și că în spre Sărărie într'un loc al Domnului, se predică frumos, se slujește frumos — nu de formă, ci din o dorință vie de-a reînvia viață adevărat creștinească.

In afară deci de unele sentimente ce stăpânesc azi societatea noastră,—se găsesc puncte de sprijin moral care năzuesc spre o refacere morală.

(Continuarea în pag. IV-a)

UN CAMPION MONDIAL

FURAT DE BANDITI

Australianul **Goodsell**, campionul mondial pentru vâslit, a plecat, în Mexico în interese personale. Acolo însă a fost furat de banditi, în împrejurări necunoscute.

O rudă din Sydney a lui Goodsell, a primit o scrisoare de la banditi prin care se cere 1000 lire sterling (aproape un milion lei) ca preț de răscumpărare.

CRONICA DRAMATICA

de WRATISLAVIUS

TEATRUL NAȚIONAL: GLAFIRA

(tragedie de VICTOR EFTIMIU)

Ultima lucrare dramatică a d-lui Eftimiu a întâmpinat la reprezentarea ei pe scena Naționalului din București o primire cu totul binevoitoare din partea presei Capitalei. In raport cu protestul aproape unanim produs de către *„Meșterul Manole"* sau *Thebaida,* aprecierile simpatice (ca să nu zicem amicale) ne-au făcut să ne întrebăm: Să fie oare cu adevărat reușită lucrarea? sau...

Răspunsul la această întrebare ni l'a dat—mai curând decât ne așteptam, însăși dl. *Eftimiu.* De oare-ce isprăvindu-se (de altfel cam repede) șirul de succese în București, domnia-sa și-a luat nevasta—d-na *Agepsina Macri* (talentata interpretă a eroinelor din repertorul eftimian) și au început să colinde, prezentând în turneu...cultural prin toate târgurile României-Mari ultima noutate: *Glafira.* Ne-a venit astfel rândul și nouă ieșenilor. Mercuri seara am văzut și auzit tragedia domnului *Eftimiu.* Pentru a ne întreba de data aceasta: Cum se explică *metamorfoza* cronicărimei de la centru?

Evident, că pusă în față cu *Meșterul Manole, Glafira* se prezintă mult mai acceptabilă. Cel puțin nu răscolește revolta ce ne-a prilejuit pângărirea unia dintre cele mai frumoase balade populare. Dar de la a nu provoca indignare până a plăcea este o mare distanță.

Maniera autorului a rămas aceiași. Versurile sunt tot atât de banale și de „scămoșite", cu toată inovația autorului de a „alterna alexandrinul d-sale obișnuit, cu versuri neregulate, unele albe, altele rimate" etc. Iar interpreții au tot atâta de strigat, la infinit, până la extenuare ca și în celelalte tragedii ale aceluiaș autor.

Ar rămâne intriga, tratarea conflictului.

Trecem peste trucul de a nu preciza nici locul și nici timpul în care se petrece tragedia.

Un voevod, *Simeon,* ghebos și fără seamăn de ticălos, îndeamnă pe unul din oștenii săi să'și omoare Căpetenia — după ce aceasta se întorsese încărcat de glorie dintr'o luptă cu Tătarii.

Inainte însă de a pune la cale asasinarea lui *Gladomir,* Voda Simeon îi dăruiește moșii și un sfert din toată prada de război.

(Continuarea în pag. IV-a)

BANCA DACIA

SOCIETATE ANONIMA

Capital Statutar Lei 60.000.000.—
Capital Social Lei 25.000.000.—
Fond de rezervă Lei 8.000.000.—

CONVOCARE

D-nii acționari ai Băncei Dacia sunt convocați în adunare generală ordinară pentru ziua de 10 Martie 1927, ora 16 la sediul ei din Iași, Strada Gh. Mârzescu No. 22, la ordinea zilei fiind următoarele:

1) Darea de seamă a consiliului de administrație și raportul Consiliului de cenzori.

2) Aprobarea bilanțului și a contului de profit și perdere și descărcarea consiliului de administrație de gestiunea sa pe 1926.

3) Distribuirea beneficiului.

4) Alegerea a trei domni membri în consiliu de administrație în locul D-lor Dimitrie Dobrescu, Vasile Apotecher și Ion Leatris a căror mandate au expirat.

5) Alegerea censorilor și cenzorilor supleanți.

Atât membrii consiliului de administrație a căror mandate au expirat cât și cenzorii pot fi realeși.

Pentru a putea lua parte la această adunare, d-nii acționari sunt obligați a depune acțiunele lor cel mai târziu până în ziua de 5 Martie 1927, la sediul Băncei Dacia în Iași, la sucursala ei din Chișinău, la agenția ei din București, la Banca de Scont a României din București și sucursalele ei. În schimbul cărora vor primi recipise cari le vor servi de legitimare pentru dreptul de vot la această adunare.

Împuternicirile vor fi depuse la sediul Băncei Dacia Iași până în ajunul adunării.

Dacă în ziua de 10 Martie 1927 nu se va întruni majoritatea cerută de statute, adunarea se va ține cu aceiași ordine de zi și în acelaș local la 17 Martie 1927, ora 16, când se va hotărâ oricare va fi capitalul reprezentat, fără altă convocare.

Consiliul de Administrație

BILANȚUL GENERAL

Incheiat la 31 Decembrie 1926

ACTIV			PASIV		
Cassa numerar		9.875 153 —	Capitul		25 000.000 —
Disponibil la Bănci		6.844.520 —	Rezerve		7.350.000 —
Efecte publice și acț. nom.	4.736.900 —	1.927.618 —	Fond de ajutor al funcționarilor		292.827 —
Efecte de primit		68.284.227 —	Depuneri spre fructificare	46 034 164 —	
Conturi curente debitoare:			Idem în cont curent	12.718.144 —	58.752.308 —
Societăți anonime	12 829.790 —		Creditori	39.328.289 —	
Diverse conturi curente	57.589.132 —	70.418.922 —	Reescont	41.225.116 —	80.553.405 —
Participațiuni		3.757.000 —	Dividende neridicate		55.719 —
Participațiuni la capitalul d'verselor Societăți fondate de noi nominal Lei	9.182.000 —	7,349.841 —	Conturi transitorii		3.745.437 —
Imobilele Băncei inclusiv noul palat		15 295 000 —	Beneficiu net		8.002.586 —
Mobiler și Casse de fier		1 —			
		183.752.282 —			183.752.282 —
Conturi de ordine:			**Conturi de ordine:**		
Efecte comerciale garantate cu gaj	51 767.448 —		Deponenți de Efecte comerciale	51.767.448 —	
Garanții ipotecare	11.847.272 —		Obligațiuni ipotecare	11.847.272 —	
Scrisori de garanție și acreditive	4.402.100 —		Diverse scrisori de garanții și acreditive	4.402.100 —	
Avaluri date de bancă	4.900.145 —		Diverse avaluri date de Bancă	4 900.145 —	
Diverse conturi de ordine	93.805.584 —	166.722.549 —	Diverse conturi de ordine	93.805.584 —	166.722.549 —
		350.474.831 —			350.474.831 —
Efecte publice și acțiuni în depozit	17.016.670 —		Deponenți de ef. publ. și acțiuni în depozit	17.016 670 —	
Cauțiuni statutare în depozit	405 000 —	17.421.670 —	Cauțiuni statutare în depozit	405.000 —	17.421 670 —
		367.896.501 —			367.896.501 —

CONTUL DE PROFIT ȘI PERDERE

Incheiat la 31 Decembrie 1926

DEBIT			CREDIT		
Cheltueli de Administrație		7.986.016 17	Report anul trecut		48.981 54
Impozite		1.137.757 85	Beneficii diverse din comisoane, dobânzi nete, participațiuni, devize, valute, efecte, etc.		19.938.121 43
Diverse Amortismente		2.860.742 95			
Beneficiu net		8.002.586 —			
		19.987.102,97			19.987.102,97

Președinte, **D. Dobrescu** — Ad-tor Delegat, **Arnold Weinrauch**, — Director General, **A. Stern** — Director, **V. Apotecher**

Șeful contabilității, Expert Contabil, Sub-Director **Max Rosenthal**

Am examinat prezentul bilanț și contul de profit și perdere conform art. 186 din codul comercial și le-am găsit în concordanță cu registrele contabilității.

Cenzori: *C. Toma, Max Wurmbrand, M. Georgescu, Expert Contabil, Șt. Grigoroff, Expert, Contabil*

„COMERȚUL FORESTIER"

SOCIETATE ANONIMĂ ROMÂNA

IAȘI — Sediul central str. Ștefan cel Mare 4

(la Banca Româno-Franceză)

Depozit de Cherestea

EN-GROS și EN-DETAIL

STRADA UZINEI No. 23

(vad comercial de cherestea de zeci de ani)

Bogat asortat cu tot felul de materiale lemnoase, servind prompt extrem conștiincios și cu prețuri mai eftine ca oriunde.

Facem mari înlesniri de plată fără nici o dobândă.

De Inchiriat

De la 23 Aprilie o locuință compusă din: 4 camere, 1 antret, 1 geamlâc, 1 subsol, Bucătărie, pivniță, W. C., curte separată, în Str. Ghica Vodă No. 44 | 46.

A se adresa la: Banca Moldova ora 10—1 și 4—6.

ECONOMIE COLOSALĂ!

LA CROITORIA „CLASIC"

lângă Cinema Elisabeta

Cine dorește să se îmbrace bine și să facă economie, să viziteze sus numita Croitorie care a decis a face economie clienților. — Rog a-mi acorda încredere și veți rămâne pe deplin mulțumit. — Primesc comenzi cu stofa și fără stofa clienților. Asemenea confecționez *Noua Uniformă școlară ministerială* cu un rabat de 30 la sută.

Mai eftin ca ori unde! *Croitoria „Clasic"*

I. B. MARCOVICI, lângă Cinema Elisabeta

N.B. Acord și plata în rate lunare și săptămânale fără nici o dobândă.

Deci toată lumea să viziteze Croitoria *„Clasic"*.

Funcționari de Birou

fără garanție, își pot câștiga în orele libere Lei 300—500 zilnic, contra comision. A se adresa la

„Asigurarea Românească"

Iași str. Lăpușneanu 19

PERDUT certificatul de dispensă militară, eliberat de Cercul Recrutare Iași pe numele Șnaider Fitiu. cont 1927. Găsitorul este rugat a l aduce în str. Labirint No. 19. In caz contrar îl declar nul și fără valoare în mâinele oricui s'ar găsi.

DOCTOR

ISAC AVRAM

dela clinicile din Pavia, Milano și Genova

BOLI INTERNE;

SIFILIS, VENERICE

Cons. 8—10, 3—6

Pentru săraci gratis

Bul. Ferdinand (str. Gărei) 11

DOCTORUL

R. DAMSKER

Str. Cizmăriei No. 17

(PIAȚA HALEI)

Consultă zilnic între orele 8—11 a. m. și 2—5 p. m. pentru **Boli Interne Sifilis** și **Genito-Urinare**

Elevi la învățătura tipografiei se caută la **Tipografia H. Goldner.**

DIN DOROHOI

Dorohoi.—*Bal.*— In saloanele Comunității Israelite a avut loc obicinuitul bal anual pentru mărirea fondurilor acestei instituțiuni.

Muzia Reg. 29 Inf. și Orchestra „Macabii" însoțită de un Jazz-Band a cântat frumos și s'a dansat cu mult antren.

In treacăt am remarcat pe:

D-nele și d-nii Avocat Jean Chises, Avocat Carol Segall, Doctor Zilberman, Zalmun Segal, Ionaș Schapira, A. Bercovici M. Herșcovici, Aizic Bercovici, David Hefler, Iancu Weisman, Dentist Wald, Gh. Hociurg, M. Smeu, Talic Cherbis, Leon Davidsohn, Samoil Löbel, Avram Rapaport, Moscovici, Isac Lazarovici, Schächter, Azic etc.

D-nele Clara Aranovici, Fany Schvartz, Sara Cohn, Mirovici, Arie, Herșcovici, Zilda Rozen, Beram etc.

Domnele Fany Gottesman, Tony Schvartz, Clara Cherbis, Cecile Cohn, Weissman, Ana Schvartz, Ella Lazarovici, Ernestina Schvartz (Botoșani) Luissa Cohn Bârman, Mina Cohan, Renica Cohan, Rebeca Spiegler, Herșcovici, Beraru, Matilda Moscovici, Zelma Zaltberg, surorile Cohn etc.

Domnii: Doctor Sleicher, I Marcovici-Mureș, avocați și ziariști, Max Cohn, Bubi Polak avocat David Făgădău.

Studenții: M. Cherbis, Marcovici, Simon Heifler, Schachter și Match, Aizic Neuman, Iancu Schvartz, Iancu Henis, Marcu Heines, Samoil Segall-Justus, Leonard Bouchner, (New-York) Leonică Segall, Simon Aronovici, Elias Segall, Schachter, Herman Spiegler, Moise Rosman, Târnăuceanu, etc.

Dimineața la ora 7 balul s'a sfârșit, realizându-se un beneficiu de aproape 50.000 lei.

TACIT

x La poliția I se află arestate două femei de serviciu, dela hotelul Bejan, fiind învinuite de a fi furat dela pas gerul V. Olaru, suma de 5000 lei.

Serbarea hramului

bisericei „Sf. Haralambie"

Eri dimineață biserica „Sf. Haralambie" din localitate și-a serbat hramul cu un fast deosebit.

Serviciul religios a fost oficiat de către pr. Niculea înconjurat de un sobor de preoți.

Răspunsurile au fost date d excelentul cor condus de d. Antoniu Ciolan.

După serviciul religios părintele protoereu Niculea a ținut o frumoasă predică despre istoricul bisericei și despre viața Sf. Haralambi.

Apoi sf. sa a adus la cunoștință activitatea Ateneelor din Tatarași și Țicău pentru care Ministerul Cultelor și Artelor a și donat suma de jumătate milion.

S'au mai făcut diferite donațiuni printre care Prefectura de județ și Primăria câte 1oo mii lei.

•

A urmat o mică gustare la care s'au ridicat tuasturi pentru I. P. S. S. Mitropolitul Pimen, pentru clerul ieșan etc.

A asistat majoritatea preoților ieșeni, reprezentanții autorităților precum și o mare mulțime de credincioși.

REP.

Din Botoșani

Botoșani. *Moarte subită.*—Femeia Profira Muscaliuc de 50 ani din Com. Lunca, pe când petrecea pe fiul ei Petru, ajungând în dreptul marginei satului Bozoman, a căzut jos, murind pe loc. Anunțându-se parchetul, s'a dispus înmormântarea.

Crimă.— Individul Gh. Pavincilianul din Cristești nu trăia bine cu săteanul Const. I. Roman tot din aceiaș. comună.

Povincilianul întâlnind pe Roman, fără multe vorbe îi aplică o puternică lovitură de topor în cap.

Victima în stare gravă, a fost transportată la spital, iar criminalul a dispărut.

Accident.— Tânărul D-tru Tănăoagă de 17 ani din com. Todireni, ajutor de morar la moara d-lui Adolf Șaidel, pe când se găsea lângă motor, a fost prins piciorul rupându-i-l, și provocându-i mai multe leziuni pe corp.

In stare extrem de gravă a fost transportat la spitalul Sf. Spiridon din Iași.

Descoperirea unui furt.— Dl. Rosenvald proprietarul fabricei de pielărie din str. Roșiorilor, s'a plâns D-lui Comisar Acsenti de la Circ. III că de un timp încoace îi lipsesc pielcele. Incepând cercetările s'a putut descoperi pe autorii furtului. Ei sunt Maria Toma și Vasile Toma din serviciul fabricei. La cercetările făcute au declarat că tot ce furau vindeau la diferiți negustori din oraș.

L. Adler

x CONVOCARE.— Comitetul școlar al *Școalei comerciale superioare de băeți* invită pe această cale, pe toți părinții elevilor, precum și pe toate persoanele ce se interesează de bunul mers al acestei instituții, de a lua parte la ședința adunării generale a membrilor acestei eforii școlare, care se va ține, cu ori ce număr de membri, (fiind a doua convocare), în ziua de Duminecă 13 Februarie, ora 3 (15) după amiază, în cancelaria școalei; La ordinea zilei, următoarele chestiuni:

1. Raportul cenzorilor și descărcarea comitetului.
2. Darea de seamă asupra activității depuse de comitet.
3. Aprobarea bugetului pe anul 1927.
4. Schițarea programului de lucru pentru anul în curs.

După terminarea ordinei de zi a adunării comitetului, se va urma consfătuirea tuturor membrilor absolvenți, ce vor fi prezenți, cu următoarea ordine de zi:

1). Alegerea unui comitet restrâns, care se va însărcina cu organizarea reunirei tuturor absolvenților într'o asociație, fixându-se tot odată și data întrunirei generale la finele acestui an școlar.

2) Se va pune în discuție proectul de statut, întocmit de Dl. profesor L. Gheorghiu, pentru constituire în asociație.

INFORMAȚII

x *In urma ultimilor dispoziții primite de la Palat,* **A. S. R. Principesa Ileana sosește în gara Iași Sâmbătă la orele 9 dimineață.**

Persoanele invitate oficial urmează a se găsi în gară la orele 8 jumatate.

x *Edilitatea la Tg. Neamț.* — D. Zoserman, ajutor de primar din Tg. Neamț, se află în localitate, în interesul introducerei luminei electrice la Tg. Neamț.

Budgetul Comunei—ni spune Zoserman,—a fost votat și cuprinde la venituri și cheltueli suma de 4,000,000 lei.

Vrem să refacem două mari străzi și să introducem lumina electrică. Primarul nostru, d. dr. Nădejde și consiliul comunal, se bucură de toată atențiunea d-lui Chirculescu, prefect de județ. Starea sanitară la Tg. Neamț e foarte bună.

Și d. Zoserman are o speranță: Veni-va vremea, când și Tg. Neamț va fi legat de Iași prin o rețea de cale ferată.

x La sediul Cercului Wecker au loc cursuri de limba și literatura idiș. Inscrierile se primesc în fiecare seară între orele 7—9 la sediul cercului (Școala Cultura.

x MOARTE SUBITĂ.— D. Gh. Holea din Sărarie 34, a reclamat eri poliției că plecând de acasă și-a lăsat soția, Maria puțin suferindă.

Intorcându-se a găsit-o moartă

Parchetul a ordonat transportarea cadavrului la morgă pentru autopsie.

x Pentru primele zile ale lunei Martie se anunță apariția bazarului artistic *„Complex"*.

„Complex" va apare săptămânal fiind redactat de cei mai viguroși publiciști și va conține rubrici închinate teatrului, literaturei artei, muzicei, plasticei, cinematografului, sportului etc.

x **Din Ungheni.**—Corespondentul din Ungheni ne anunță:

D. avocat I. Roșca din Ungheni a reintrat în partidul poporului, fiind delegat ca sub-șef al sectorului. Totuși, d. Roșca își menține pretențiile formulate mai demult în favoarea populației orașului, și nu va reîncepe activitatea până la satisfacerea deplină a programului ce l-a prezintat din timp d-lui prefect Axinte.

x In ziua de 13 Februarie c. are loc defalcarea cotei expropriate pe terenul moșiei parohiale din com. Bivolari proprietatea Ministerului Cult lor.

Delegat din partea județului la executarea lucrărilor, este d. Malec, membru al delegației permanente județene.

Operatorul delegat de către direcția cadastrului este d. Gh. Roșca.

x Mai mulți cerealiști au intervenit a Direcția Generală c. f. r. cu rugămintea de a se lua măsuri ca să poată intra în țară cele 1000 vagoane poloneze ce stau la frontieră și care nu pot intra din pricina blocadei stației Cernăuți.

x Duminică are loc adunarea generală a sindicatului podgorenilor.

In ședința de după prânz se va proceda la constituirea sindicatului regional.

x D. medic veterinar Gh. Obreja dela circ. III Podul-Iloaiei, a fost transferat definitiv în postul de sub-director al Abatorului din Iași.

In locul vacant a fost numit ca girant d. medic veterinar P. Protopopescu, iar la circ. V Bivolari a fost numit d. med. N. Tudor.

x Un incendiu a distrus astă noapte casa din mahalaua Țicăul de sus 34, proprietatea stolerului Constantin Nastase. Lucrurile din casă au fost salvate.

x **Taxa pe dans la Iași.**— Ministerul de Interne a anunțat Prefectura de județ că taxa pe dans care a fost introdusă la București, va fi aplicată și în tot județul Iași.

x Sâmbătă 12 Februarie ora 9 s ara d. dr. Peckelman (Enric Furtună) va conferenția la soc. „Hametiv" sala Ghelter str. Ec. Doamna.

Va urma un bogat program liter r artistic și muzical.

ULTIMA ORA

Mari distrugeri în Portugalia
pe urma revoluţiei

Lisabona 11—După lupte crâncene de trei zile, revoluţionarii s'au predat astă noapte.

In Capitală multe edificii au fost distruse, între care şi un mare hotel şi palatul teatrului. Capitala a trecut prin zile de groază. Liniile telegrafice şi telefonice sunt complect distruse.

Succesul trupelor guvernamentale s'a produs mai ales în urma ajutorului marinei.

*

La Oporto s'au predat ultimele rămăşiţe revoluţionare. Au căzut 121 de morţi şi 400 de răniţi.

Liniştea a fost restabilită în toată ţara.

Pagubele pricinuite de artilerie la Lisabona şi Oporto sunt enorme.

*

Un comunicat oficial anunţă că insurgenţii din Oporto s'au predat eri dimineaţă la ora 9. Clădirea arsenalului a rezistat la un atac timp de 44 de ceasuri.

Lucrările pentru salvarea vaselor
împotmolite

Bucureşti 11.— Joi la ora 12 vaporul „Mântu rea" a început l crările pentru salvarea cargobotului „Durostor". D-nii Margineanu şi Ghica se află pe bordul vaporului împotmolit.

Vasul de salvare „Cleopatra" a lucrat eri sub un vânt favorabil.

*

S'a comunicat eri telegrafic încheerea contractului cu societatea engleză pentru salvarea vasului „Împăratul Traian".

Starea vasului este puţin gravă şi sunt speranţe de salvare.

Nici „Durostor" nu e în pericol dar este necesară intervenţia vasului special „Cleopatra".

In schimb vaporul „Brăila" s'a scufundat eri între orele 6 şi 7 de oarece apa a pătruns la maşini.

D. Anton Bibescu
ministru al României la Madrid

Bucureşti 11. — D. Mitilineu, ministru de externe a cerut guvernului spaniol agrementul pentru numirea d lui Anton Bibescu ca ministru al României la Madrid.

Imediat după venirea agrementului. decretul de numire va fi supus Suveranului.

Asociaţia femeilor
funcţionare publice

Bucureşti 11.—In palatul funcţionarilor publici din piaţa Victoriei, s'a constituit asociaţia femeilor funcţionare publice.

Scopul asociaţiei este să lupte contra tendinţelor de eliminarea femeilor din slujbele de stat. Programul mai prevede ridicarea nivelului moral al femeilor.

UN CEAI

Bucureşti 11.— La locuinţa d-lui gen. Prezan a avut loc ieri un ceaiu la care a participat M. S. Regina Maria, A. S. R. Prinţesa Ileana, miniştrii străini cu soţiile etc.

CEA MAI PRACTICĂ BARCĂ DE SALVARE

La marile transatlantice ale soc. Hamburg-Amerika Linie, s'au adoptat bărci de salvare cu motor şi cu telegrafie fără fir. In caz de naufragiu, pasagerii navighează în asemenea bărci cu mers repede şi care pot cere ajutor prin t. f. f.

Clişeul nostru reprezintă o astfel de barcă de pe vaporul „Albert Ballin".

UN VIS DE 120 MILIOANE
Povestea cu construirea a noui clinici la Iaşi

Visul l'au avut simultan d-nii Profesori Tănăsescu, Gratosky şi Hortolomei, în calitatea lor de şefi ai celor trei clinici ale facultăţei de medicină, care urmează să fie construite în curtea Spitalului Sf. Spiridon.

In sărăcia sa lucie, epitropia Sf. Spiridon nu mai are de dat de cât bucăţile de teren. Singura munificenţă a laşului nu poate fi de cât unul din ministere.

*

Ministrul de Instrucţie dl. Petrovici luase dispoziţie să se prevadă în buget 120 milioane pentru construirea şi înzestrarea celor trei clinici: una infantilă şi două chirurgicale. După votarea bugetului a înştiinţat pe cei trei profesori să se prezinte la Minister pentru încasare.

Cei doi chirurgi au luat trenul în chiar ziua înştiinţării şi în aşa stare de surexcitare în cât şi-au trecut noaptea în culoarul vagonului cu paturi discutând.

*

Au fost printre primii la deschiderea uşei ministerului. După vr'o oră de aşteptare, au fost îndreptaţi la directorul contabilităţei, d. Dimitrescu. Cei doi profesori anunţându-şi scopul venirei, directorul contabilităţei le-a declarat că n'a fost vorba de 120 milioane, ci numai de 90 milioane, d-ri Tănăsescu şi Hortolomei cu sentimentul lor de valoarea banului s'au declarat satisfăcuţi şi cu 90 de milioane, şi au întrebat de ordonanţare;

— „Dar în buget, răspunse directorul contabilităţei, nu e prevăzută de cât *dobânda* pentru cele 90 de milioane pe care urmează să le împrumute ministerul de undeva. Cercaţi la Casa de Depuneri".

*

Umflaţi de speranţe, cei doi profesori aleargă la directorul Casei de consumaţie.

— „Regret (le răspunse directorul). Am împrumutat săptămânele trecute câteva sute de milioane cooperativelor.

Pe lângă aceasta, ieri a mai trecut pe aici D-nu Ministru Lapedatu şi ne-a recomandat să mai strângem robinetul împrumuturilor. *Dacă nu puteţi aştepta până anul viitor, cercaţi aiurea.*

*

Deşi între timp numărul visătorilor crescuse cu un al treilea: profesorul Graţosky, s'au trezit toţi din vis.

A doua zi ei au luat, deprimaţi, trenul spre Iaşi şi oftează şi acum după un împrumut de 90 de milioane, temându-se că cele trei clinici vor rămâne un simplu proect, ca atâtea alte îmbunătăţiri proectate pentru nenorocitul Iaşi!

Explozie de muniţii

Sofia 11. — Trei vagoane cu muniţii de artilerie plecate din Sofia au făcut explozie în gara Klovdiv.

Nu sunt victime omeneşti dar au fost distruse mai multe vagoane cu marfă.

Un supus romîn
JUDECAT LA PARIS pentru furt de bijuterii

Paris.— Acum câtva timp a fost arestat într'un restaurant un anume Samuel Focşăneanu care îşi zicea dansator român.

Aceasta, în legătură cu un furt de bijuterii în dauna americanului Charles Keys.

Pus în libertate, Focşăneanu nu s'a mai prezentat la proces şi a fost condamnat în lipsă la doi ani închisoare.

Aflându-se că, condamnatul e plecat la Barcelona, s'a cerut extrădarea lui şi a fost judecat din nou în opoziţie. Din lipsă de probe, Focşăneanu a fost achitat.

Problema chiriilor

Bucureşti 11.— O delegaţie de chiriaşi a lucrat ieri cu comisia parlamentară sub preşedinţia d-lui Cudalbu. Chiriaşii au cerut prelungirea contractelor pe cinci ani şi începerea campaniei de construcţii.

D. Cudalbu şi-a expus punctul lui de vedere, adică prelungirea pe un an pentru toată lumea, cu excepţia funcţionarilor publici cărora li se acordă o prelungire de doi ani; un spor de chirie variind dela 15 la 25 ori chiria din 1916 şi cu dreptul proprietarilor de a se muta în imobilele lor, indiferent de data achiziţionării.

Chiriaşii au protestat.

TEATRUL NAŢIONAL

ASTĂZI VINERI 11 FEBRUARIE 1927 ora 9 seara

Concert Edgar Istratty

In folosul societăţei pentru Profilaxia tuberculozei

SITUAŢIA MICEI ANTANTE
faţă de unguri, de fascism şi de bolşevici
Discuţii parlamentare la Praga

Praga 11.— Comisia parlamentară pertru afacerile externe s'a întrunit eri în prezenţa d-lui Beneş.

Deputatul comunist Krebisch a declarat că situaţia în Ungaria este mult mai serioasă decât se presupune. In acest timp, Mica Antantă este serios slăbită.

D. Krebisch a terminat, cerând r cunoaşterea guvernului revoluţionar din Canton.

*

Deputatul populist Svetlici a declarat că Mica Antantă este în situaţia să servească de punte între fascismul italian şi bolşevismul rusesc. Aceste două forţe dictatoriale merg mână în mână şi au o atitudine ofensivă contra statelor Antantei. Prin acţiunea lor necontrolată se ameninţă democraţia europeană.

Oratorul crede preferabilă o apropiere între Cehoslovacia şi sovietele ruseşti.

Dr. Jacques Goldner

Şef de lucrări la Facultatea de Medicină

Boli interne, Boli de copii

Iaşi, — strada Mârzescu 17

cons. 2—4 p. m.

Dr. H. Wechsler

Boli interne, Genito-urinare Sifilis

DIATERMIE

pentru boli urinare, boli de femei, reumatism, nevralgii, migrenă, gută, diabet, boli de stomach etc

Consult: 8-11 a. m. 2-8 p. m.

IAŞI, str. Armeană 4

INFORMAŢII

x *Afacerea poliţelor falşe.* — Carol Schönfeld, implicat în afacerea poliţelor falşe, şi care este deţinut la Galaţi, a făcut o cerere la Camera de punere sub acuzare pentru a fi pus în libertate.

Camera a respins cererea.

x Ministrul Cultelor a recunoscut numirea ca supleant a pr. V. Munteanu, la parohia Boroeşti-Neamţ.

Deasemenea Ministrul a mai recunoscut numirea d-lor C. Romano şi I. Zamfirescu ca funcţionari la cancelaria Mitropoliei.

In astăseară are loc la Teatrul Naţional concertul basului *Edgar Istrati* de la Opera Română un cântăreţ desăvârşit, care demult a câştigat admiraţia tuturor cunoscătorilor.

Şi-a oferit concursul şi distinsa profesoară d-na Sofia Teodoreanu.

Concertul se dă în folosul Profilaxiei Tuberculozei, filiala Iaşi.

x A. S. R. Principesa Ileana va asista Duminecă, ora 4 p. m. la conferinţa pe care d. prof. Daşcovici o va ţine în aula Universităţii, tratând despre „Liga Naţiunilor şi problema feministă".

x Consiliul Superior Administrativ a aprobat o rectificare bugetului municipiului Iaşi, cerută de primărie încă din Noembrie 1926.

x D. Consilier agricol Georgescu, a reclamat eri Parchetului, fraudele săvârşite de agentul agricol Mihailescu, din Vlădeni—fraude pe care ziarul nostru le-a relatat la timp.

x EXPOZIŢIE — D-ra Nelly Ştiubei a deschis o interesantă expoziţie de pictură, în sala foastă „Berărie Azuga" din Piaţa Unirei.

Expoziţia rămâne deschisă în tot cursul lunei Februar.

ECOU

— D. prof. C. Parhon, va fi în localitate în ziua de Duminică 13 Februarie şi Luni 14 Februarie şi va consulta dimineaţa la spitalul Socola, iar după amiază de la 3—5 la dl. dr. Emil Radu.

Ocazional se vând:

1) Lână ţigae şi bumbac pescăresc.
2) Manufactură.
3) 1 ceas mare de salon antic.
4) 1 blană de vulpe albastră veritabilă.
5) Un covor persan.
6) Una bicicletă
7) 1 binoclu „Zeiss".
8) Diferite mobile, la biroul „Ajutorul Nostru" strada Cuza Vodă.

Se primesc spre vânzare sau în gaj: bijuterii, antichităţi, covoare persane, etc.

Bani cu împrumut

Se dau pe *gaj* cu dobândă mică la Soc. „Ajutorul Nostru".

Dactilografie

Se poate învăţa bine în timp de o lună. Se copiază acte în str. Cuza Vodă 71.

Comitetul organizator al Balului dat în beneficiul Societăţilor Invalizilor şi Cercul Gospodinelor, ce va avea loc în seara zilei de 19 Februar, în sala „Teatrului Naţional", anunţă că persoanele cari vor să-şi procure biletele de intrare, se pot adresa şi la redacţiile ziarelor locale: *„Opinia"*, *„Lumea"* şi *„Mişcarea"* unde au câte un reprezentant al comitetului, va vinde bilete în fiecare zi între orele 11—12 şi 4—5 p. m.

Lojile, lojile de balcon, balcoanele şi galeriile se găsesc depuse la Agenţia Teatrală „Braşcu" din str. Lăpuşneanu.

Se atrage atenţiunea generală că controlul la intrare va fi foarte sever. Ţinuta de bal obligatorie.

Laboratorul de chimie analitică
Dr. KONYA

bacterioscopie, analize alimentare, lapte, făină, băuturi analize de urină, suc gastric, spute, puroi nectral, calculi biliari, etc. analize chimico ţechnice.

Şeful laboratorului Dr. EMIL GROZEA, fost asistent al laboratorului de chimie analitică al Universităţii din Bucureşti.

BECURI
electrice, noul voltaj

cele mai solide, cele mai rezistente, din fabricile eele mai renumite: **Philips, Osram, Tungsram, Mazda Ferrowatt, Orion**, etc. mărci garantate, cumpărat mai eftin ca oriunde numai la Depozitul general

Zaharia Weiss

Piaţa Unirei

Epitropia Generală a Casei Spitalelor Sft. Spiridon din Iaşi

Aduce la cunoştinţa generală că în ziua de 28 Februarie 1927 vu ţine licitaţie publică cu oferte închise în Cancelaria Epitr piei, la ora 10 jum. pentru vânzarea de veci a bunurilor mici arătate mai jos şi anume:

1) Pădurea Solonet com. Bivolari jud. Iaşi supraf. 30 Ha. Garanţie 30.000 lei.
2) Pădurea Lucenii Sturzoaiei com. Sculeni Jud. Iaşi supr. 39 Ha. Gar. 30.000 lei
3) Pâlcul nuelis Hâgu Borşa com. Vlădeni Jud. Iaşi supr. 5 Ha. 05 gar. 4.000 lei.
4) Locul Morei Dădeşti com. Buznea Jud. Iaşi supr. 1074 mp. gar. 500 lei.
5) Locul Hanulei Dădeşti com. Buznea Jud. Iaşi supr. 898 mp. gar. 300 lei.
6) Locul Crâşmei Butuluc com. Cotnari Jud. Iaşi supr. 567 mp. gar. 300 lei.
7) Locul Crâşmei Zlodica com. Cotnari Jud. Iaşi supr. 17 0 mp. gar. 300 lei.
8) Locul Iazului Oroftiana com. Lunca Jud. Dorohoiu 3200 mp. gar. 1.000 lei.
9) Locul Curţei Oroftiana com. Lunca Jud. Dorohoiu 1 Ha. 43 garanţia 3.900 lei.
10) Locul Curtei Sârbi com. Vlăşinesi Jud. Dorohoiu 7134 mp. gar. 2.000 lei.
11) Locul Crâşmei Sârbi com. Vlăşineşti Jud. Dorohoiu 1950 mp. gar. 300 lei.
12) Locul Morei Ghcrasim com. Urecheşti jud. Putna 2426 mp. gar. 500 lei.
13) Locul Morei de la Cerdac com. Slănic Jud. Bacău 18 h. 70 gar. 15.000 lei.

Condiţiunile vânzărei se pot vedea în orice zi de lucru, în Biroul Silvic al Casei.

Licitaţia se va ţine conform art. 72—83 din legea comptabilităţei statului.

Numai cu 150 lei

se execută în mod ireproşabil **orice ramă** culoarea mobile mărime naturală: în mahon frasin, nuc, aurit, metal etc.

Asortiment bogat 120 modele, numai la

Israel Bergher S-sor

str. Anastasie Panu 50

DOCTOR

L. HEITEL

MAMOŞ

De la clinicile din Berlin, Viena Frankfurt

Boli de femei şi naşteri

Str. Săulescu 2 (alături de Biserica Talpararí)

Consultaţiuni 3—6 p. m.

Pentru săraci gratis zilnic.

DOCTOR IN MEDICINĂ

M. WECHSLER

Specializat în Franţa în

ARTA DENTARĂ

Boli de gură şi de dinţi

Consult. 9-12 şi 2-7 p. m.

IAŞI, Str. Ştefan cel Mare 13

Casele Leon Mayer

Geamuri albe, simple, colorate, ornamentate, riglate; orice grosime şi calitate, cu preţurile fabricei; deasemenea diamante pentru tăiat geamuri numai la

Primul Depozit de geamuri şi oglinzi

Israel Bergher S-sor

str. Anastasie Panu 50

Casă fondată la 1876

ȘTIRI DIN ȚARĂ ȘI STRĂINĂTATE

Polemică în toată regula

între d-nii Maniu și dr. Lupu

D. Iuliu Maniu chemând eri la Cameră pe ziariști, le-a comunicat că d. dr. Lupu a fost de aceiași părere cu toți membrii comitetului executiv asupra atitudinei noi pe care partidul național țărănesc a adoptat-o, făcând obiecțiuni numai asupra publicării comunicatului negând afișarea lui ca oportună

D. dr. Lupu aflând de spusele d-lui Maniu, s'a grăbit să trimeată chiar aseară șefului d sale un memoriu prin care își precizează și în scris părerile ce și le a expus prin viu grai.

Lucrările Parlamentului

10 Febr.

Camera

D. *Ed. Mirto* (țăr.) întreabă pe ministrul justiției când va veni cu legea chiriilor.

D. *Th. Cudalbu*, ministrul justiției, răspunde că legea chiriilor este gata și se află în discuția comisiunii parlamentare. Proectul va veni pe biurourile parlamentului în cel mult o săptămână.

După ce *preotul Cuciujna* vorbește în chestia personală relativ la unele afirmații ale d-lui Șumuleanu se dă cuvântul d-lui *V. V. Haneș*, care-și dezvoltă interpelarea în chestia liceului militar din Târgoviște. D. Haneș arată că programul frumos de altădată al acestei școli nu mai este respectat.

D. gen. *Mircescu*, ministru de războiu, răspunde dând unele explicații.

*

Senatul

D. N. Murgășanu, raportor, citește proectul pentru înființarea și organizarea Camerelor de muncă și a consiliului superior al muncii.

D. *dr. Șt. Cerchez* combate proectul. Spune că aceste camere nu trebue să se compună jumătate din patroni și jumătate din muncitori cum vrea ministrul, ci exclusiv din muncitori. Închee astfel: nu voiu vota această lege, căci nu vreau să mă solidarizez cu acei care vor să răpească muncitorimei un drept constituțional.

D. *Iosif Șandor* spune că organizațiile de salariați nu cer înființarea Camerelor de muncă, ci Camere de muncitori.

Mai vorbesc d-nii Tornia și Romanescu.

TRATATUL polono-român

Varșovia. — Mercuri a avut loc la Varșovia schimbul documentelor de ratificare a tratatului de garanție polono-român semnat la București.

Păreri și observații

(Continuarea din pag. I-a)

Și cine sunt acei dușmani, ne o spune ziarul: „Jidanii".— „Articolul se termină: *„A ucide „dușmanul țărei nu este o crimă!* Este cea mai mare onoare a Românului! *Ucide dar!!* „Robii plâng! *Eroii ucid!*

*

Am credință, că nu vor ajunge lucrurile acolo. Cum însă am asistat la pregătirea lui 1907 țin *acuma ca și atuncea*, să-mi fac datoria de a arăta *că se perverteşte sufletul blând al țărănimei.* Nu trebue de uitat vorba: *„picătură cu picătură sfredelește stânca".*

Iată de pildă un fapt neînsemnat la prima vedere. Intr'o localitate se află o fântână la drumul mare, cu vechime mai bine de o jumătate de veac, făcută ca de obiceiu de unii noștrii săteni întru pomenirea lui. Un tânăr din *școala nouă* urmașul acestui bătrân, *creștin de modă veche,* a ridicat ciutura pentru ca vitele jidanilor să nu-și poată îndestula setea. Se poate o faptă mai *păgână* ca aceasta !? Dar bine înțeles, nu numai vita jidanului, suferă de sete, câtă vreme fântâna e la drumul mare,—ci și vitele căraușilor creștini întorc capul la fântână, dar treuca este goală.

Pericolul e că copiii nevrâstnici sunt crescuți în aceasta ură pe când elementele nobile sunt tot mai rare, ba se și pierd prematur, ca Electra Darie...

Dr. Alex. Manolescu

Burdujeni

Două îndrăznețe spargeri

în piața Halei

Ieri la amează, necunoscuți au pătruns prin chei potrivite în locuința d-lui Inch Cirghi l din str. C. A. Roseti 34, și prin forțarea saltarelor au furat 6 lingurițe, 6 furculițe și 6 linguri de argint, o broșă aur, 4 pahare de licheururi de argint, 15 monede a 10 ruble aur, 1 medalion aur de 10 dolari, 1500 lei numerar, 2 șiraguri de perle fine, un șirag de chihlimbar, un ceas de aur cu 5 briliante, un ceas de argint, o manta de pluș cu scoargă și lingerii, toate în valoare foarte mare.

*

Un alt furt s'a întâmplat la magazinul Samy Motelsohn.

Intre orele 2—3, cu chei falșe s'a pătruns în magazin, furându-se bani și marfă.

Sâmbătă 12 Februar
la Jokey-Club
are loc
MARELE BAL
al Soc. Colonia Școlară „SPIRU HARET"
VA PARTICIPA
și A. S. R. PRINCIPESA ILEANA

O LOGODNICA otrăvită de o rivală

Bacău. — Parchetul local, a fost încunoștiințat de o crimă odioasă, săvârșită contra unei fete de 18 ani.

In satul Bodgana, a încetat din viață în condiții misterioase, fata Tereza Ștefan Matras.

Fata, în etate de 18 ani se logodise abia de câte-va zile.

In preziua morței, fata a luat parte la un chef în casa unei prietene, Elena I. Cap-Mare.

In cursul nopței, fata a încetat din viață în chinuri groaznice.

Fiind bănueli că logodnica ar fi fost otravită de o rivală a ei, parchetul Bacău, a dispus autopsia cadavrului.

In celaș timp, s'a ordonat deschiderea unei anchete.

Revirimentul religioaso-național

(Continuare din pag. I-a)

Totodată, — prezența celor 2 preoți basarabeni, a dat ocazie după terminarea serviciului, la o explozie de sentimente adânc naționale.

Cine a ascultat cuvintele Pr. Vartolomeiu din Basarabia, nu poate să nu recunoască înfrățirea dorită de cei de peste Prut, cu noi.

Și cei 2 preoți liturghisitori din Basarabia sunt cu această ocazie 2 soldați pătrunși adânc de lupta ce trebue dusă pentru unire desăvârșită.

Cuvintele Par. Niculea, ale D-lui Prefect I. Axinte și ale D-lui Coban dirijorul corului, n'au fost cuvinte reci, cuvinte bănuitoare, cuvinte într'un sat, ci realitaț care nu suferă întârzieri. Iată cum biserica strânge grămadă pe fii neamului, îi încălzește de idealul național și îi formează voinți de fer pentru realitățile necesare. Dar când biserica noastră a neglijat interesele naționale? Nici-odată.

Rămâne deci fixată în lumina intereselor naționale, în lumina unei noi reale și urgente de refacere morală, serbarea religioasă-națională din ziua de 10 Febr. la biserica Sf. Haralambie. Laudă celor ce au înfrumusețat această serbătoare.

Preot NEGOIȚĂ

Erbiceni-Iași

Un ieșean victima unui furt în Capitală

D. Constantin N. Dimitriu din Iași, strada Uzinei 10, se afla de câte-va zile în Capitală

Primind o telegramă din partea soției pentru a se întoarce la Iași, d. Dimitriu a pornit spre Gara de Nord, de unde urma să ia trenul de Iași.

In drum spre gară, a fost urmărit de un individ, dar căruia nu i-a dat nici o atenție, continuându-și drumul mai departe.

Intr'o piață în apropiere de gara de nord, fiind ingrămădeală, d. Dimitriu n'a observat și i s'a sustras portmoneul cu toate actele și o importantă sumă de bani.

*

Ajungând în gară, d. Dimitriu a cerut un bilet de tren și voind să achite costul a constatat că a fost victima unui furt.

S'a dus imediat la poliție reclamând cazul.

In acelaș timp pentru a se putea întoarce la Iași d. Dimitriu a cerut Prefecturei Poliției Capitalei o foae de drum, ceiace a obținut.

INFORMAȚII

x *Intre d. Lapedatu, ministru de finanțe, și d. Manoilescu, subsecretar la acelaș departament, neînțelegerea se menține și cuprinde un număr mare de chestiuni. Astfel ieri, la eșirea dela consiliul economic, d. Manoilescu a declarat ziariștilor că proectul armonizării salariilor va fi menținut, de oarece e sprijinit de întreg guvernul. Pe de altă parte, acelorași ziariști d. Lapedatu le-a declarat că se va renunța la armonizarea salariilor așa cum o proectează d. Manoilescu.*

x *D. primar N. Petrea ne roagă să dăm următoarele deslușiri cu privire la banchetul oferit A. S. Regale Principesei Ileana.*

Pentru masa de Sâmbătă seara care va avea loc la primărie, s'a întocmit un tablou pe care figurau 400 invitați.

Constatându-se însă insuficiența de spațiu pentru primirea unui număr atât de mare de oaspeți în sala primăriei (unde nu pot încăpea mai mult decât 100—120 persoane) s'a decis ca o parte din cei ce urmau să participe la masa de Sâmbătă seara să fie invitați Duminică la prânz pentru masa oferită de Prefectura de Județ la Palatul de Justiție.

Piața Valutară

Leul la Paris a cotat ieri 14,20; la Zurich 2,92 și jum.

Devizele în Capitală au notat: Francul francez 7,15, belga belgiană 25 10, francul elvețian 34,80, lira engleză 877; dolarul 180,50; lira italiană 7,90, coroana cehă 5.39; Rentenmark.

x In cercurile bancare locale se vorbeste cum că, în urma stăruințelor depuse pe lângă ministerul de Războiu,— Diviziile care au reclamat contra Băncei generale, ar intenționa să-și retragă cererile lor, dela Parchetul local.

In special se depune stăruințe pe lângă Div. IV—care apasă cel mai tare asupra Băncei.

x Ofițerii candidați pentru concursul de admitere în școala superioară de război vor trece probele inscrise în centrele București, Cluj, Iași în zilele de 16 și 17 Februarie. Ei vor trebui să fie prezenți în ziua de 15 Februarie, spre a primi instrucțiuni.

După aceste probe, ofițerii sunt liberi până la 15 Martie, când cei reușiți la probele scrise vor trece proba orală și vizita medicală la București.

x Delegația economică a guvernului, întrunindu-se eri dimineață, a admis exportul liber, scutit complect de taxe, a vinului și băuturilor spirtoase ca: țuica, șampania, licheorurile, etc.

x Se anunță că d. N. Titulescu se află bolnav la Londra. D-sa va pleca în concediu la St. Moritz.

x O delegație de parlamentari a făcut intervenții pe lângă d. ministru Meisner, în vederea înființărei Politechnicei la Iași.

Rectorul Universității din București, întrebat în acest senz de d. ministru Meisner, a dat un răspuns favorabil.

x Revista pariziană „L'Illustration" publică în ultimul său număr, un foarte interesant articol semnat de d. O. Tafrali, distinsul profesor de la universitatea din Iași. Articolul tratează despre biserica Sucevița din Bucovina, important monument artistic și istoric.

x Cenzura ziarelor s'a înăsprit în Basarabia. Aceasta, probabil în legătură cu numirea noului comisar special al guvernului pentru provincia de peste Prut.

x La direcția generală a pescarilor, se studiază posibilitatea creărei unei flote de pescari, pentru punerea în valoare a bogățiilor pescărești, de pe litoralul Mărei.

x D. Inspector Agricol Dănescu a inspectat Consilieratul Agricol din Iași, rămânând mulțumit de cele constatate.

x Asociația Agronomilor ieșeni, în urma hotărârilor dela București, a comunicat tuturor agronomilor din Moldova, Basarabia și Bucovina de a se constitui în asociații județene și a înainta procesele verbale de constituire pe adresa T. Mureș str. Dinicu Golescu, București.

x Sâmbătă 12 Februarie a. c. are loc în saloanele societăței „Sport și Muzica", MARELE BAL dat de societatea sportivă „Victoria".

x *Convocarea avocaților.* — Duminica 27 Februarie 1927 la ora 2 p. m. în localul Baroului avocaților din palatul de justiție, va avea loc adunarea generală ordinară a corpului de avocați.

La ordinea zilei fiind:

1) Darea de seamă și descărcarea consiliului baroului și gestiunea pe intervalul de la 1 Ianuarie 1926 până la 1 Ianuar 1927.

2) Votarea bugetului pe anul 1927.

Dacă la acea dată nu se va putea întruni numărul de avocați cerut de lege, adunarea va avea loc în Duminica viitoare 6 Martie 1927, la aceiaș oră și cu oricare număr de membri.

x ALEGERI COMUNALE.— Mâine, Sâmbătă 12 Februarie au loc alegerile comunale din Cotnari și Băiceni.

Pentru prezidarea alegerilor de la Cotnari, a fost sortit d. jude Costin. D-sa fiind suferind a fost delegat d. Gaube.

La Băiceni, va prezida d. jude Henry Culianu din P. Iloaei.

x *Funcționarii comerciali* adunați în ședință la sediul sindicatului și discutând nerespectarea orarului au hotărât să înceapă o acțiune pentru închiderea prăvăliilor la ora 7.

x Domnii ofițeri de rezervă sunt rugați a se întâlni astăzi la ora 6.30 p. m. la Primărie pentru a lua o hotărâre importantă cu ocazia vizitei A. S. R. Principesa Ileana la Iași.

Dr. Albert Ficler
Specializat în clinicele și spitalele din *Berlin, Leipzig* și *Frankfurt etc.* în boli de:
Stomac, Intestine și **Ficat**
Boli de Nutriție:
DIABET, (tratament cu *Insulin*) GUTA, ARTERIOSCLEROZA, etc.
ELECTRO-TERAPIE
Cons.: 9—11 si 3—6.
Iași, Str. Lăpușneanu 27

DOCTOR
Natalia Schleier
dela clinica din Viena
Specialistă în boli de femei și copii, Nașteri,
consult. 2—6 p. m.
Str. Vasile Conta 22

DOCTOR
E. GHELMAN
Specializat la Viena
Boli de Piele și de păr
Sifilis și Venerice
Tratamentul radical a blenoragiei acute și cronice prin Uretroscopia (Iluminatul canalului uretral) Electrolyza, galvanocaustica, vaccinoterapia.
Str. GANDU No. 1 vis-a-vis de Cinema Elisabeta
Intrarea prin stradela Talpalari.
Consult.: 9-10 a. m. și 2-7 p. m.
Duminică 11—12 a. m.

DOCTOR
Tr. Mihailescu
asistent universitar
chirurg secundar gynecolog la spit. Maternitatea
BOLI DE FEMEI, GENITO-URINARE-SIFILIS
Str. Lăpușneanu No. 18, etaj
Telefon No. 164
Consult. 1—3

CRONICA DRAMATICA

(Continuare din pag. I-a)

(?!) luptătorului devotat și loial.

Dar nu este ucis numai *Gladomir*, ci odată cu el sunt suprimați și cei doi copii ai săi. Soția lui—*Glafira*, jură să răzbune moartea celor dragi. Continuă de a trăi la curtea asasinului, se preface că nu bănuește nimic, până când reușind să câștige dragostea pătimașă a lui *Dan Loredan*—fiul lui *Simeon*, îl convinge pe acesta să și suprime tatăl aproape octogenar. *Dan* îl înjunghie mortal. Iar, când în chiar clipele asasinatului, îndrăgostitul cere o vorbă bună, *Glafira* îi aruncă în față tot disprețul, strigându'i că nu l'a privit decât ca o unealtă pentru împlinirea răzbunării ce jurase. *Dan* o înjunghie și pe dânsa. Glafira moare—după ce se declară ca asasină a voevodului *Simeon*, ca să deie ast-fel o mică satisfacție paricidului, ce urmează acum pe tronul tatălui său.

Dacă am inzistat asupra subiectului, am făcut'o și pentru a arăta că tocmai fragmentul cel mai puternic—scena paricidului (ultimul act) și care constitue partea culminantă, tocmai acesta este cel mai neverosimil. Când, uzând de nenumărata sa autoritate, bătrânul îl invectivează pe Dan și acesta șovăe, e aproape să cadă în genunchi, cum de nu vede Simeon primejdia? Și cum în loc să uzeze de efectul produs, el îi întoarce spatele și'i dă timp *Glafirei* să strige din nou îndemnul la omor?

Să strige! La nici un alt autor nu strigă, nu zbiară, *nu urlă* atâta personagiile, ca în teatrul d-lui Eftimiu. E îngrozitor acest șir quasi interminabil de răcnete, pornite—cele mai adesea fără rost—chiar de cum se ridică cortina.

Acest *truc* (căci *este un truc*) obosește nu numai pe interpreți, dar și pe auditor. Dar îi ajută autorului să-și plaseze tiradele—în mare parte neinteligibile, tocmai din această pricină. Oboseala spectatorului este datorită numai răcnetelor și în nici-un caz conflictului sufletesc la care azistă; pentru bunul motiv că nu moartea personagiilor ne zguduie, ci răcnetele celor rămași.

Si gura fința, a cărei ucidere noi o regretăm, este *Glafira*. Dar și aceasta probabil datorită doamnei *Agepsina Macri*, care a pus tot bogatul d-sale temperament și frumoasele sale insușiri artistice în interpretarea rolului titular.

Ca și în *Rândunel*, d-na Macri ne-a impresionat și acum mai ales în părțile în care trebuia să predomine gingășia, dragostea de mamă și grija soției iubitoare. Scena despărțirii (actul III) a fost extrem de impresionantă — evocatoare a pasajului similar (și ca factură) din *„Tristan și Isolda"...*

Pacat numai, că sforțările impuse de rol, în părțile ce trebuesc răcnite, trec peste puterile fizice ale artistei.

Pe *Simeon* l'a interpretat autorul. Cu inegalitățile și cu uitările inerente diletanților. D. Eftimiu nu este actor de meserie. Ca atare oricât de ingenios și-ar compune masca, sau și-ar schimba vocea, e fatal să cadă din rol, de îndată ce se va ambala puțin. De aceia va părăsi glasul pițigăiat — afectat prea de vreme, sau îl va relua când nu se potrivește. Rezultatul: interpretarea nu va impresiona.

Cum ceilalți interpreți au fost sub-mediocri, rămâne o singură figură impresionantă: aceia a doamnei *Agepsina Macri*, artistă de talent cu o siluetă elegantă și un remarcabil simț al gradației în stările sufletești.

Cu toate cele șase omoruri comise (între care și un paricid) cu toată muzica auzită din culise de multe ori în mijlocul vorbelor celor de pe scenă— care deci, trebue să răcnească și mai tare și cu toată... „alternarea alexandrinului cu versul neregulat", noi credem că *„Glafira"* a reușit la noi tot atât de puțin cât și *Thebaida* sau *„Meșterul Manole"*.

Indiferent, dacă au fost sau nu aplauze și chemări la rampă. Mulți am aplaudat'o pe simpatica artistă, pe doamna *Agepsina Macri* interpreta *Glafirei*, poate unii l'au aplaudat și pe domnul *Eftimiu* în ipostasul lui *Simeon Ghebosul*. Ne îndoim însă că a fost aplaudat și autorul *„Glafirei"*. O a doua reprezintație ar dovedi-o. Dar suntem siguri că aceasta n'o va risca în nici-un caz d. Eftimiu.

Mai puțin o va face direcțiunea Teatrului Național din Iași.

Wratislavius

BIBLIOTECA UNIVERSITĂȚII IAȘI

ANUL XXIII No. 5916

3 LEI EXEMPLARUL

DUMINICA 13 FEBRUARIE 1927

ABONAMENTE

Lei 1000 pe un an
„ 500 . . „ 6 luni
„ 300 . . . „ 3 luni

OPINIA

ZIAR POLITIC COTIDIAN

ANUNCIURI

se primesc la toate Agențiile de Publicitate și la Administrația ziarului Str. Gh. Mârzescu 17

Biblioteca Universității Iași Loco

Către A. S. R. Principesa Ileana

Am fost printre puținii cetățeni ai Iașului, care din cauza însărcinărilor lor publice, au luat contact cu Alteța Voastră Regală din frageda copilărie, cu ocazia vizitelor pe la Palatele Regale și princiare din București, Cotroceni, Sinaia. Ce satisfacere să Te văd deja adolescentă, membru de sine stătător, cu rol propriu în mijlocul Iașului meu.

Imi pare rău că astăzi, amestecându-se Facultatea noastră de medicină printr'un profesor al ei, mi-a interzis să ies din casă și deci mi-a luat putința să văd pe A. V. R. aclamată cu atâta căldură de concetățenii mei.

Tocmai fiind că ești atât de tânără, aș atrage atenția A. V. R., că cu tot r numele deja istoric de oraș cultural al Iașilor, aclamația a dispărut din manifestațiile noastre, din principiul că aclamațiile rup egalitatea pe care nu trebue s'o rupă nici diferența de fapte. Dar educațiunea noastră civică a făcut atâta progres, în cât învățând din faptele Coroanei, cât ne-a înălțat și mărit această Instituție, aclamăm or când și or unde ar apărea în schimb, Coroana și Familia regală.

*

Nu pot uita cât a jertfit A. V. Regală din viața Sa inaividuală, împreună cu ceilalți din Familia Regala, ca să facă educația poporului român. La vrâsta de 6 ani deja Ți-am tăiat copilăria, ca să Te pornim în pribegie cu Augusta Mamă Regina Maria, ca să dați la primul popas, la Buftea, un tribut așa de îngrozitor: pe Principele Mircea.

Ce copilărie în cei 2 ani de Iași —1916 1918— când vedeai fața Majestății Sale Regina Maria brăzdată în fiecare zi de dureri de chinuri?

Ajunsă la adolescență, trebue să-Ți modelezi toate mișcările sufletești cele mai intime chiar, după marile interese de stat ale neamului român. Și profanii cu horizontul strâmt, mai socot că la 1927, situațiunea de principesă regală este un privilegiu al vieței!

Să trăești Alteță Regală, mulți ani, și să poți suporta privilegiul de membru al familiei regale, deprinzându-Te cu ideea, că recunoștința îndepărtată a unui neam întreg, va fi singura răsplată pentru sacrificiile extraordinare pe care le cere, în timpurile noastre, rămânerea în cadrul familiei de Coroană.

A. A. BADAREU

ASPECTE

Incă o cursă contra noastră

Guvernul n'a renunțat la legea presei; zilnic, transpiră nouă propuneri și intenții în legătură cu viitoarea lege care ne va cârmui libertatea, aceste propuneri și intenții dovedindu-se una mai bizară decât cealaltă.

De când există gazetărie, există și șantagiști, după cum de când există politicieni, s'a dezvoltat specia traficanților cu interesele obștești și cu influența pe care o au în baza situației lor vremelnice.

In presă, în afară de șantagiști și de micii apași, sânt unii stipendiați de instituțiile de stat sau private, de anumite colectivități sau persoane, pentru susținerea unor puncte de vedere și pentru deslănțuirea unor campanii.

Sânt tot atât de vinovați și gazetarii cari iau subvenții în asemenea scop, ca și persoanele sau instituțiile cari se pretează la asemenea combinațiuni. Dar faptele acestea nu pot avea decât o sancțiune de ordin moral; atât și nimic mai mult.

Pentrucă nu este admisibil ca un gazetar, atâta vreme cât n'a fost înfierat printr'o sentință judecătorească, să fie oprit de a-și exercita meseria mai departe; și chiar în asemenea caz, încă măsura este excesivă. nici o pedeapsă nu poate avea drept consecință împiedecarea individului condamnat de a-și agonisi traiul.

Dispoziția pe care vrea să o strecoare guvernul în viitoarea sa lege contra libertății presei, dispoziție care interzice ziariștilor ce au luat bani pentru susținerea și exprimarea unor păreri oarecari, e inadmisibilă.

Sancțiunile în această direcție nu pot fi decât de ordin moral sau dacă ar putea fi și de altă natură, aplicarea lor trebue lăsată numai la discreția asociațiilor de presă; înțelegem înființarea unui ordin al ziariștilor, cu un consiliu de disciplină emanat de libera alegere a membrilor ordinului.

Dar a lăsa ca sancționarea abaterilor gazetărești să cadă în sarcina administrației, și deci a guvernelor, e prea mult. Mai cu seamă că judecata opiniei publice se pronunță cu multă severitate și pune singură la index pe gazetarii cari au traficat cu interesele ei.

Nu putem lăsa frâu liber guvernelor să înscneze procese scandaloase, de pe urma cărora să fie îndepărtați din presă adversarii regimului: pentrucă, în fond, acesta e singurul scop al dispoziției pe care am discutat-o în rândurile acestea.

G. SPINA

Regimul condicuțelor

Sub regimul dictatoriai întronat după război, tot romînul trebue să aibă condicuță de control.

La început, ți se controla pe străzi situația militară. Apoi s'au impus buletinele de populație la purtător, cu fisele corespunzătoare la poliție.

In concepția guvernanților noștri, fiecare cetățean este un suspect, un delicvent care în orce clipă trebue să fie gata a se justifica.

Se proectează acum înființarea unor bilete de sănătate pentru oameni, cum se obișnuește de mult timp la vite.

Dacă ar fi vorba numai de garanția sănătății în vederea contractărei unei căsătorii, lucrul ar merge. Dar cu moravurile noastre, condicuța sanitară ne-ar duce departe. Să te ferească Dumnezeu a vota cu opoziția sau a refuza „să miști din urechi". Indată ți se ivesc complicații în „starea sanitară", devii contagios etc. etc.

De aceia, protestăm contra condicuțelor sanitare și contra tuturor felurilor de condicuțe care fac din cetățeni o turmă terorizată, șicanată, jumulită de un aparat administrativ grosolan și corupt.

Ren.

In pag. III-a
Ultima Oră

Din toată lumea

Importanța canalului Panama. — In cursul anului trecut, traficul prin canalul Panama (aflat în al 13-lea an de funcționare), s'a urcat la aproape 27 milioane tone. Iar traficul prin canalul Suez (deschis de 58 ani) a fost numai de 26 milioanet one.

Americanii au întrecut chiar și pe englezi!

*

Cel mai modern furt. — Dintr'un hangar din Cleveland (Statele Unite), au fost furate... trei aeroplane. Și hoții n'au fost prinși.

*

Condamnat la căsătorie. — La Greifswalde (Germania) a fost judecat tânărul rus Malchin pentrucă rănise cu revolverul pe propria-i logodnică. La proces s'a prezintat, ca martoră, fata însănătoșită și foarte amorezată de violentul ei logodnic.

Cu acest prilej, justiția s'a dovedit nu atâta legată la och, cât mai ales sentimentală. In adevăr, Malchin a fost condamnat... să se căsătorească cu logodnica lui, iar dacă refuză căsătoria, inculpatul va trebui să facă 9 luni închisoare.

Malchin s'a căsătorit imediat.

*

Bugetul armatei americane. — Statele-Unite au o armată permanentă de 118,750 oameni. Pentru întreținerea armatei, Senatul din Washingtoe a votat bugetul pe anul în curs, în valoare de 360 milioane dolari (aproape 70 miliarde lei), adica de două ori cât bugetul general al României.

REVOLUȚIA DIN PORTUGALIA

Alfonso Costa

unul din partizanii revoluției și care fusese numit ministru în guvernul provizoriu din Oporto.

REVOLUȚIA DIN PORTUGALIA

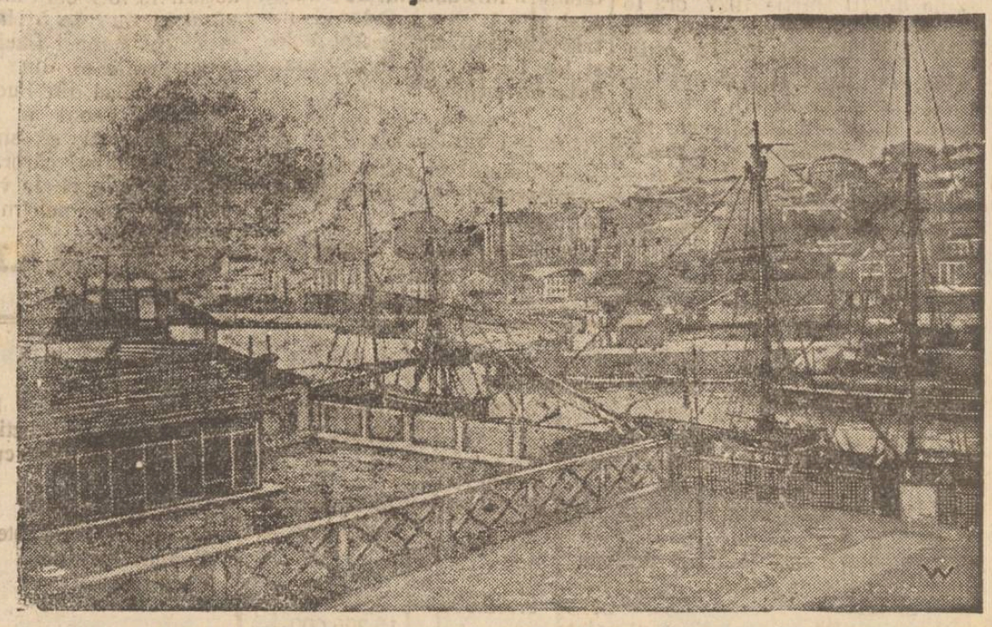

Vedere generală a LISABONEI unde s'au dat violente lupte între răsculați și trupele guvernului

De ce s'a produs conflictul Lapedatu — Manoilescu

Neînțelegerile, chiar anulozitatea dintre d-nii Lapedatu și Manoilescu, dăinuesc dela începutul guvernării averescane. Se impune deci întrebarea, din care pricină specială s'a produs conflictul grav de astăzi? Ce s'a întâmplat? Ce fapt nou s'a ivit?

Explicația am găsit-o în notele stenografice după discursul rostit în Cameră de d. Vintilă Brătianu, în afacerea Waschatowski.

Iată un pasaj edificator:

Vintilă Brătianu: ... In concepția d-strâ, toți subsecretarii de stat nu au răspunderea și nici chiar voe să vorbească.

Generat Văitoianu: Pot vorbi sub răspunderea ministrului.

Vintilă Brătianu: Pot vorbi în calitate de deputați. Prefer să vorbească ca deputați și să mă supere pe mine, decât ca ministru să angajeze țara. Aceasta este deosebirea.

M. Manoilescu: Atunci o să mai vorbesc încă odată, d-le Brătianu.

Vintilă Brătianu: Dacă veți vorbi ca de rândul trecut, vă rog să vorbiți; căci nu noi vom pierde.

Așa dar, în plină ședință a Camerei, d. Manoilescu a promis încă un discurs antiliberal. D. Vintilă Brătianu s'a supărat a amenințat pe loc, apoi a dat instrucțiile necesare d-lui Lapedatu.

D. Vintilă hotărâse debarcarea d-lui Manoilescu, și deaceia s'a produs conflictul de la ținanțe. Iar dacă generalul Averescu își va menaja subsecretarul de stat, atunci d. Viutilă e în stare să hotărască răsturnarea guvernului întreg.

X

Pâinea noastră...

Nu vă gândiți cumva la pâinea pe care o muncește țăranul și o vinde pe un preț de nimic cerialiștilor cartelați (cu 5 lei spre exemplu), pentru ca să o cumpere: făină cu 15—16 cea proastă, iar pâinea cea mai ordinară cu 13—14 lei. Nu de pâinea asta vreau să vorbesc. Ci gândiți-vă la pâinea pe care o mâncăm cu toții la pâinea cea de toate zilele pe care ne-o fabrică toți cei ce vor să se numească brutari și să câștige parale.

Știm noi de unde iese, cum se fabrică și în ce magherniță? Se interesează cineva în deaproape de aceasta?

Exemple despre calitate avem în fiecare zi cu toții; pâinea de eri, nu-i tot una cu cea de astăzi, iar cea de astăzi, nu va mai fi aceiași mâini; nu mai vorbesc de diferența de la o brutărie la alta, d spre calitatea făinei, etc... In pâine se găsesc gogoloși de pâine veche gogoloși de făină, suluri de aluat mai bine sau mai rău frământat, dungi mai negre sau vinete, stori de la saci, lână și câte, câte, pe care le știm cu toții.

Brutarii cer mereu urcarea prețului și noi plătim și mâncăm ce ni se dă; Ce să facem?

Aș vrea să tac, dar nu mă rabdă inima să nu vă spun lucru ce mi s'a întâmplat a vedea chiar zilele acestea la una din brutăriile de pe lângă centru; — Am avut ocazia de multe ori să vizitez interiorul unei brutării și să constat cumea murdăriei; cu toate acestea parcă nu m'a impresionat așa de mult ca faptul pe care, vreau să vi-l povestec.

In curtea brutăriei cu portița dindos deschisă, se vedea un lucrător în vrâstă, desbrăcat de haina plină de aluat, cu o cămașă pe el neagră ca pământul și ruptă de nu se mai ținea pe gât. Lucrătorul nespălat — cred — de luni de zile, omora la insecte din haină și de pe dânsul, fără să se mai sinchisească prea mult de cei ce treceau pe acolo.

Pe când îl priveam eu indignat, s'a auzit glasul aspru al cuiva dinăuntru ce-l chiema la lucru. Și el îmbrăcându-și tacticos ilicul, a intrat în atelierul brutăriei.

Continuându-mi drumul, mi-am adus aminte că pe un calendar împărțit de comună — paremise, — am văzut un cârd de ajutori de primar; și m'am întrebat: oare edilii aceștia nu au nici o trecere și nici, putere pe lângă domnii brutari?

Sau aceasta nu-i atribuția lor ci a medicilor; cine știe!?... In tot cazul, când e vorba de urcarea prețului, primăria aprobă...

Oare va veni când-va vre-o lege sau regulament măcar, să mai obligă pe cei ce se îngrijesc de soarta mulțimei (și de buzunarul lor) ca să priveghieze mai de aproape aceste lucruri ce privesc viața noastră și a familiilor noastre?..

Am auzit că prin atte părți decât la noi, brutarii nu sunt ori cine; că patronii dau lucrătorilor costume curate; că lucrătorii au zile hotărâte de baie; că celor ce n'au casă li se dă camere îngrijite și câte, câte lucruri ca din alte lumi,... nu ca la noi cu coptorul cel lung și lat, întunecat și populat cu toate ligiviile!..

In tot cazul ca, în numele zecilor de mii de cetățeni ai Iașului, rog pe cei în drept să-și întoarcă privirea și spre această chestiune vitală care pe noi ne-a pus pe gânduri.

Pr. C. BÂRSAN
Luceni-Iași

(2) **Criminalitatea și cauzele ei multiple**

ANTROPOLOGIA CRIMINALA

Frenologia.— Harta craniosoopică.— Omul criminal.— Teoria lombroziană

Ideia de a observa și studia pe omul criminal a încolțit în Italia.

Italia—patria științei și Dreptului și a faimoasei legislații romane, legislație a cării bază este Dreptul și Egalitatea și care la rând-i a fost așezată la temelia tuturor legislațiilor moderne—Italia, a dat lumii pe niște savanți ca *Cesare de Beccaria* (1738—1794) *Sciamana, Garofalo, Lombroso* (1836—1909) și alții.

Aceștia și-au propus să studieze crima și, în acest scop au început a studia în mod special pe factorul ei principal: pe *omul criminal.*

In curând, împrejurul medicului—profesor universitar Cesare Lombroso, (născut la Veneția) se adunară la Torino o întreagă pleiadă de savanți, cari încep să se ocupe cu tot dinadinsul și mai numai de diversele stigmate, semne și anomalii pe cari le prezintau criminalii.

Rezultatul cercetărilor acestora fiind ceva nemai auzit și constituind lucrări originale, au produs o vâlvă extraordinară, așa că și savanții din alte țări se văd ispitiți a-și îndruma investigările în aceiași direcție și iată cum ia naștere știința pe care o numim: *Antropologie Criminală*

Cu puțin înainte însă, un alt medic—acesta neamț de origine, dar stabilit la Paris — anume d-rul *Fr. Ios. Gall* (1758—1828), inventase *Frenologia*, adică studiul caracterului și a funcțiunilor intelectuale ale omului, întemeiut pe conformațiunea craniului.

Frenologia, doctrină astăzi părăsită, fu deci fundată de Gall, pe principiul că creerul fiind sediul facultăților sufletești, putem cunoaște diversele dispoziții și inclinări prin protuberanțele și depresiunile cari se observă pe craniu. Cu alte cuvinte, că individul criminal se naște cu anumite predispoziții pentru crimă. După astă teorie, facultățile poastre intelectuale au fiecare reședința într'un anumit loc în creer și cu cât o facultate este mai dezvoltată, cu atât se dezvoltă și partea creerului în care este localizată acea facultate. In fine, că forma encefalului—adică a testei capului—se ia după forma creerului și cu cât creerul va fi mai dezvoltat într'o parte oarecare și encefalul va fi și el dezvoltat proporțional în acea direcție, dând naștere astfel unor pretuberanțe (sau umflături) craniene, numite *les bosses craniennes.*

Ar fi prin urmare, destul să observăm forma encefalului unui individ și cercetându-i diversele umflături ce prezintă, cu puțină dibăcie s'ar putea constata cari sunt calitățile bune și cari predispozițiile și însușirile rele.

Ceva mai târziu, alt medic neamț, *Spurzheim* (1776—1832) —un discipolal lui Gall —a construit chiar și o hartă „craioscopică", pecare sunt însemnate părțile creerului cari reprezintă diferitele facultăți.

Prin urmare, atât d-rul Gall cât și adepții lui susțin că omul născându-se cu anumite conformațiuni ale encefalului, trebuie necesarmente să aibă și anumite calități sau defecte și că el nu poate să-și modifice astă stare intelectuală firească, adică să-și dezvolte o însușire bună și să și atenueze o racilă, dacă nu chiar să'și-o extirpeze.

Omul, zic ei, este și va rămâne ceeace l'a făcut natura, cu predispoziții înnăscute în privința cărora nu se mai poate face absolut nimic.

Dealtminteri, chiar și filozofi —filozofi contimporani ai doctrinei acesteia—mai ales *Arthur Schopenhauer* (1788—1860), autor al celebrelor teorii asupra voinței, zice: Caută să cunoști pe om; nu încerca însă să-i schimbi apucăturile, căci aceasta-i cu neputință".

(Continuarea în pag. IV-a)

BANCA DACIA Soc. Anon.

IAŞI

Capital Statutar Lei 60.000.000.—
Capital Social deplin vărsat Lei 25.000.000.—
Fond de rezervă Lei 8.000.000.—
Sucursala Chişinău — Agenţie Bucureşti

CONVOCARE

D-nii acţionari ai Băncei Dacia sunt convocaţi în adunare generală ordinară pentru ziua de 10 Martie 1927, ora 16 la sediul ei din Iaşi, Strada Gh. Mârzescu No. 22, la ordinea zilei fiind următoarele:

1) Darea de seamă a consiliului de administraţie şi raportul Consiliului de cenzori.

2) Aprobarea bilanţului şi a contului de profit şi perdere şi descărcarea consiliului de administraţie de gestiunea sa pe 1926.

3) Distribuirea beneficiului.

4) Alegerea a trei domni membri în consiliu de administraţie în locul D-lor Dimitrie Dobrescu, Vasile Apotecher şi Ion Leatris a căror mandate au expirat.

5) Alegerea censorilor şi cenzorilor supleanţi.

Atât membrii consiliului de administraţie a căror mandate au expirat cât şi cenzorii pot fi realeşi.

Pentru a putea lua parte la această adunare, d-nii acţionari sunt obligaţi a depune acţiunele lor cel mai târziu până în ziua de 5 Martie 1927, la sediul Băncei Dacia în Iaşi, la sucursala ei din Chişinău, la agenţia ei din Bucureşti, la Banca de Scont a României din Bucureşti şi sucursalele ei. în schimbul cărora vor primi recipise cari le vor servi de legitimare pentru dreptul de vot la această adunare.

Imputernicirile vor fi depuse la sediul Băncei Dacia Iaşi până în ajunul adunării.

Dacă în ziua de 10 Martie 1927 nu se va întruni majoritatea cerută de statute, adunarea se va ţine cu aceiaşi ordine de zi şi în acelaş local la 17 Martie 1927, ora 16, când se va hotărâ oricare va fi capitalul reprezentat, fără altă convocare.

Consiliul de Administraţie

BILANŢUL GENERAL

Incheiat la 31 Decembrie 1926

ACTIV			PASIV		
Cassa numerar		9.875 153 —	Capital		25 000.000 —
Disponibil la Bănci		6.844.520 —	Rezerve		7 350.000 —
Efecte publice şi acţ. nom.	4.736.900 —	1 927.618 —	Fond de ajutor al funcţionarilor		292.827 —
Efecte de primit		68.284.227 —	Depuneri spre fructilicare	46 034 164 —	
Conturi curente debitoare:			Idem în cont curent	12.718.144 —	58.752.308 —
Societăţi anonime	12 829 790 —			39.328.289 —	
Diverse conturi curente	57.589.132 —	70.418.922 —	Reescont	41.225.116 —	80.553.405 —
Participaţiuni		3.757.000 —	Dividende neridicate		55.719 —
Participaţiuni la capitalul diverselor Societăţi fondate de noi nominal Lei	9.182.000 —	7,349.841 —	Conturi transitorii		3.745.437 —
Imobilele Băncei inclusiv noul palat		15 295 000 —	Beneficiu net		8.002.586 —
Mobiler şi Casse de fier		1 —			
		183.752.282 —			183.752.282 —
Conturi de ordine:			**Conturi de ordine:**		
Efecte comerciale garantate cu gaj	51 767.448 —		Deponenţi de Efecte comerciale	51.767 448 —	
Garanţii ipotecare	11.847.272 —		Obligaţiuni ipotecare	11.847.272 —	
Scrisori de garanţie şi acreditive	4.402.100 —		Divers scrisori de garanţii şi acreditive	4 402 100 —	
Avaluri date de bancă	4.900.145 —		Diverse avaluri date de Bancă	4 900.145 —	
Diverse conturi de ordine	93.805.584 —	166.722.549 —	Diverse conturi de ordine	93.805.584 —	166.722.549 —
		350.474.831 —			350.474.831 —
Efecte publice şi acţiuni în depozit	17.016.670 —		Deponenţi de ef. publ. şi acţiuni în depozit	17.016 670 —	
Cauţiuni statutare în depozit	405 000 —	17.421.670 —	Cauţiuni statutare în depozit	405.000 —	17 421 670 —
		367.896.501 —			367.896.501 —

CONTUL DE PROFIT ŞI PERDERE

Incheiat la 31 Decembrie 1926

DEBIT			CREDIT		
Cheltueli de Administraţie		7.986. 16 17	Report anul trecut		48.981 54
Impozite		1.137.757 85	Beneficii diverse din comisoane, dobânzi nete, participaţiuni, devize, valute, efecte, etc.		19.938.121 43
Diverse Amortismente		2.860.742 95			
Beneficiu net		8.002.586 —			
		19.987.102 97			19.987.102 97

Preşedinte, **D. Dobrescu** — Ad-tor Delegat, **Arnold Weinrauch**, — Director General, **Al. Stern** — Director, **V. Apotecher**

Şeful contabilităţei. Expert Contabil, Sub-Director **Max Rosenthal**

Am examinat prezentul bilanţ şi contul de profit şi perdere conform art. 186 din codul comercial şi le-am găsit în concordanţă cu registrele contab litătii.

Cenzori: *C. Toma, Max Wurmb and, M. Georgescu, Expert Contabil, Şt. Grigoroff, Expert, Contabil*

Domnilor Agricultori şi Viticultori

li se aduce la cunoştinţă că:

Sulfat de Cupru, cele mai bune calităţi
Rafie Mayunga şi Tatmatova
Pluguri Marca Porc mistreţ
Maşini Agricole de tot felul
Vermorele
Sape, precum şi celelalte articole pendinte de această ramură, se pot procura din timp, cu preţuri scăzute la

„FERRUM"
FRAŢII WACHTEL & Co.
IAŞI, Strada I. C. Brătianu

Moartea este de două ori primejdioasă: o dată, pentru-că smulge din sânul familiei persoana iubită de ea; a doua oară, pentru-că acea persoană ne mai putând da nici un ajutor, familia rămâne pe drumuri.
Ce bine i-ar prii **100.000 lei.**

Căsătoria e de două ori îmbucurătoare pentru o fată: o dată, pentru că ea îşi aşterne o nouă viaţă; a doua oară, pentru că orice fată poate avea curând după căsătorie **100.000 lei.**

Norocul acesta îl asigură Societatea „Regina Maria" ori cui plăteşte *pentru moarte* 325 lei
pentru căsătorie de la 325 lei, până la 825 lei, după vârstă, şi după aceia, la intervale rare: câte 100 lei.
Cereţi societăţei sau agenţilor ei, prospecte şi vă veţi lămuri.

„Regina Maria"
Soc. Rom. de asigurări
Iaşi, Strada Mârzescu 23

la Berăria Excelsior
PIAŢA UNIREI
proprietar
Stănică Cojocariu
s'a pus în consumaţie
VIN DE COTNARI
VIA NASLĂU
proprietatea d-nei
VLĂDOIANU

PENSIONAR C. F. R., fost Şef de gară, Controlor, caută ocupaţiune.
A se adresa la ziar.

GUVERNANTĂ pentru copii de 4 ani, se caută la casă bună. Adresa Lascar Catargi No. 44.

EPITROPIA FONDAŢIUNILOR
Arnold şi Ghizela Weinrauch
Şcoala de Meserii
Strada Aron Vodă No. 5
Inştiinţare
In atelierele Şcoalei noastre se lucrează în mod artistic de către elevi, sub supravegherea unor maişsrii rutinaţi: *Mobile de lux, simple şi orice obiecte de tâmplarie,* precum şi *Haine bărbăteşti şi pentru copii, cu preţurile cele mai eftine.*
Rugăm Onor. Public să ne onoreze cu comenzile, adresându-se Direcţiunei Şcoalei de Meserii, str. Aron Vodă No. 5.

„INLESNIREA"
VINDE TOATE **IN RATE** LUNARE
Iaşi, Ştefan cel Mare 11, Tel. 362

ECOU

— D. prof. C. Parhon, va fi în localitate în ziua de Duminică 13 Februarie şi Luni 14 Februarie şi va consulta dimineaţa la spitalul Socola, iar după amiază de la 3—5 la dl. dr. Emil Radu.

Muzica românească în Anglia

Cunoscutul compozitor ieşan d. Ch. Ch. I. Bernştein, autorul u or numeroase melodii naţionale cântate cu mult succes în toate oraşele m zicale, a primit următoarea scrisoare:

„Iubitul meu amic I. Bernştein; vei şti că mă aflu în Ireland. Sunt angajat la Cork.

Aici debutez cu orchestra mea cu mare succes.

Ieri am fost cu mai mulţi Lorzi, la cel mai vechiu castel care se numeşte Blarney de o vechime de peste 900 ani. Acest castel este vizitat de toţi Regii şi Impăraţii. Acuma un an a fost vizitat şi de Regina noastră.

Aci am cântat mai multe compoziţii de ale d-tale cari au fost mult aplaudate. Intreaga asistenţă s'a interesat de autorul lor.

„Plin de bucurie, m'am lăudat că suntem colegi, cei prezenţi au ridicat un toast în sănătatea autorului.

„Am băut şampanie şi cu toţii am strigat „să trăiască compozitorul Bernstein".

Nu-ţi poţi imagina bucuria mea şi a întregei orchestre.

Ca semn îţ trimetem cartea noastră ilustrată. Pe lângă numele d-lor s'a gravat şi numele d-tale în castel.

Primeşte sincerile noastre complimente precum şi sărutări. Al tău amic.

I. VERD.CEANU

Cork-Ireland

x La Camera de Comerţ va avea loc mâne o consfătuire a cerealiştilor, la care vor participa şi d-nii Cerchez, preşedintele Camerei de Comerţ şi Niţescu directorul regiunii c. f. r.

Se va discuta chestia blocării vagoanelor poloneze de către staţia Cernăuţi.

Concurs cu premii pentru cărţi didactice

Ministerul muncii, corporaţiei şi Asigurărilor Sociale, dorind să stimuleze iniţiativa alcătuirei de manuale didactice cât mai potrivite pentru învăţământul muncitoresc, a instituit pentru anul 1927 un concurs de premii pentru obiectele cele mai importante pentru pregătirea profesională şi cetăţenească a muncitorilor şi anume:

Limba Română	20.000 lei
Istoria şi Geografia	10.000 „
Educaţia civică	5.000 „
Artimetica şi Geometria	15.000 lei.
Desenul	20 000 lei
Technologia	15.000 „
Fizica şi Chimia	10.000 „
Mecanica	5.000 „

Manuscrisele se vor depune la Direcţia învăţământului muncitoresc din Ministerul Muncii dintr'un plic cu motto, cel mai târziu la 1 Iunie 1927.

Premiile nu vor fi acordate de cât dacă cel mai târziu la 1 Septembrie 1927, lucrarea premiată va fi tipărită.

La concurs se pot prezenta şi lucrări care au apărut în ultimii doi ani.

Nenorocire la o sondă

Pe când muncitorul N. Manolache Bujor, lucra la o sondă a Soc. Steaua Română din Şoloţ-Bacău, din greşală, lucrătorul a scăpat o rangă care căzându-i în cap, i-a sfărâmat complect teasta.

Nefericitul a încetat imediat din viaţă.

Din Ungheni

Ungheni.— *De la căminul cultural.*— Intr'o recenta adunare generală a membrilor căminului cultural „Infrăţirea" al fundaţiei culturale „Principele Carol" au fost aleşi membrii ai comitetului de conducere Dl. Mihail Mitache Jude, Dl. D. Culacov doctor în medicină, Dl. V. Minchevici Inginer, Dl. N. Tudora Medici Veterinar, şi D-na Valentina Turtureanu din partea corpului didactic.

Preşedinte al căminului a fost proclamat Dl. Jude M. Mitache.

Cazul cu grădina de copii.— Intr'un numar al ziarului „Opinia" s'a publicat despre marea nemulţumire ivită între părinţii copiilor de la „Grădina de copii" prin faptul că localul acelei şcoli s'a strămutat din centru la periferie, chiar într'o casă izolată în câmp De atunci a trecut timp suficient şi nici o măsură dictată de împrejurări în interesul obştesc, nu s'a luat. Astăzi micii vlăstari între 4—6 ani sunt obligaţi să frequenteze regulat şcoala expunându-şi viaţa. Se impun urgente măsuri de îndreptare.

COR.

INFORMAŢII

x *Medicii de la corporaţii.* — Guvernul averescan ta căutat să facă politică până şi în chestia medicilor dela Corporaţia meseriaşilor din localitate.

De ani de zile li se promit acestor medici că li se vor urca salariile. Munca lor depusă până la sacrificii în căutarea sănătăţii meseriaşilor, nu cunoaşte nici un răgaz. Pentru mizerabilul salar de 1900 lei lunar, ei sunt la datorie.

Şi promisiunea de o mai bună salarizare rămâne simplă promisiune. Lucrurile nu se vor mărgini aci, pentrucă meseriaşii sunt decişi să intervie şi ei la Cassa Centrală, arătând că s'au creiat sinecure pentru favoriţi, cu un salar dublu ca cel al vechilor medici, adică 4000 lei lunar.

Cassa Centrală are datoria, pentru liniştirea spiritelor, să achite acelaş salar şi celorlalţi medici ai corporaţiei cu o vechime mult mai mare ca acelor noui numiţi.

x Astăzi au loc alegerile comunale în Cotnari şi Băiceni.

In ziua de 17 Februarie se va proceda la alegerea consiliilor pentru comunele Osoiu şi Tomeşti.

In fiecare comună se aleg **câte 9 consilieri şi 3 supleanţi.**

x *Aseară a avut loc o şedinţă a comitetului executiv al organizaţiei iorghiste din Iaşi.*

Majoritatea comitetului a cerut excluderea din partid a d-lui Stamboliu, fiind bănuit că pentru numirea în postul de inspector şcolar, a făcut o tranzacţie cu partidul poporului.

S'a hotărât ca în astă seară comitetul să se întrunească din nou spre a se vedea dacă d. Stamboliu înţelege să părăsească inspectoratul sau să fie exclus din partid.

x Duminică 20 Febr. a. c. ora 3 p. m. urmând a se ţinea în localul gimnaziului din Tg. Frumos şedinţa adunării generale anuale, toţi membrii ce compun această adunare generală sunt rugaţi a lua parte pentru a discuta chestiunile ce privesc bunul mers al şcoalei.

In cazul când în acea zi nu vor fi prezenţi numărul de membri cerut de lege, adunarea generală se va ţinea Duminică 27 Febr. a. c., cu ori câţi membri vor fi prezenţi.

x Asociaţia Agronomilor din Iaşi a hotărât înfiinţarea de cercuri şi biblioteci populare agricole în jud. Iaşi.

Aceste cercuri vor lua fiinţă în comunele: Leţcani, Erbiceni, Cotnari, Plugari, Bivolari, Dănuţeni şi Voineşti.

La înfăptuirea acestor cercuri şi biblioteci a contribuit şi d. prefect Axinte, care a înscris în bugetul Prefecturei o însemnată sumă de bani.

x *Chestia vânzării imobilului Aberman.* - D. avocat C. Diamant, ca procurator al d-lui S. Diamant a cerut şi tribunalul a admis scoaterea în vânzare a imobilului şi tipografiei d-lui C. Aberman din strada Ştefan cel Mare 40.

Termenul de vânzare fiind fixat pentru ziua de eri, tribunalul a procedat la licitaţie, adjudecând imobilul şi tipografia, provizor, asupra d-lui Saul Pascariu, care a oferit suma de 1,785,000 lei.

Supra-licitaţia va avea loc Luni 21 Februarie.

x *Pentru absolvenţii Şcoalei Comerciale Superioare.*— Cu ocazia Adunării Generale a Eforiei şcolare de pe lângă Şcoala Comercială Superioară, care are loc Duminică 13 crt, ora 3 d. a., s'au trimis invitaţii şi absolvenţilor acestei şcoli spre a lua parte la această şedinţă, când după încheierea ordinei de zi a adunărei generale, se va discuta asupra Constituirei unei Asociaţii Generale a absolvenţilor.

Toţi absolvenţii şcoalei care n'au primit invitaţii personale, sunt rugaţi pe această cale, a lua parte la şedinţa mai sus anunţată.

x Pictorii Gh. Popovici şi Octav Băncilă au predat d-lui Prim Preşedute al Curţii de Apel tablourile executate de ei pentru palatul justiţiei. D. Gh. Popovici a pictat portretele M. M. L. L. Regele şi Regina în mărime naturală.

D. Băncilă a pictat un peisaj al lacului. Tablourile sunt admirabil executate. Cei doi artişti au primit vii mulţumiri.

x Ministerul sănătăţii a comunicat să se elaboreze statele salarilor pentru medici, întocmai ca pentru luna Decembrie 1926.

Aceasta înseamnă că nu s'a adus nici un spor la aceste salarii.

x Camera de Comerţ a decis, ca unul din oboarele ce sunt pe cale să fie înfiinţate, să fie la gara Vlădeni, care e un ceetru de activitate agricolă.

x *Transferările în învăţământ* La Inspectoratul şcolar s'a primit o adresă din partea Ministerului de Instrucţie în care se specifică felul cum se vor face pe viitor transferările în învăţământ.

Toţi acei învăţători care doresc să fie transferaţi, vor înainta Inspectoratului cereri până la 1 Aprilie 1927.

In cazul când vor fi mai mulţi solicitatori pentru acelaş post, cererile vor fi însoţite de acte pentru a se vedea cine are dreptul să fie preferat.

Invăţătorii pedepsiţi cu transferarea, nu pot obţine o nouă transferare decât după prescrierea pedepsei.

ULTIMA ORA

SOSIREA IN IASI A A. S. R. DOMNIŢA ILEANA

PRINŢESA A FOST PRIMITĂ CU ENTUZIASM ÎN CAPITALA MOLDOVEI

In vederea sosirei Alteţei Sale Regale Principesa Ileana, Iaşul s'a îmbrăcat în haine de sărbătoare. Pretutindeni fâlfâie steagul tricolor. La unele librării şi magazine s'a pus în vitrină portretul Alteţei Sale, înconjurat cu flori şi bande tricolore.

Peronul gării e frumos decorat. Sala de aşteptare clasa I transformată în sală de recepţie.

În aşteptarea Domniţei

La orele 8 jumătate dimineaţă au început să sosească reprezentanţii autorităţilor şi tot ce Iaşul are mai select.

În numeroasa azistenţă notăm: D-nii general Zadic, Comandantul Corpul IV Armată, I. Axinte, prefectul judeţului, N. Petrea, primarul oraşului, general Frim, general Pirici, general Jujescu, dr. Cazacu, Inspector Regional Sanitar, Al. Coroiu, Procuror General, M. Caţichi, prim procuror, Corjescu, prefectul poliţiei, Ing. Em. Niţescu, Directorul Regionalei C. F. R., I. Kirilă administrator financiar. Colonel Ionescu, comandantul Regiment. 13 Inf., colonel Macri, comandantul Pieţei, colonel Gurău, comandantul Liceului Militar, colonel Naum, colonel Doctor Pârvulescu, Colonel Marinescu, colonel Alexandrescu, Col. Giuşcă, Colonel Constantinescu, Colonel Sturdza Col. Dobrescu, Colonel Munteanu, Col. Brădeanu, Colonel Dr. Ionescu, Colonel Son, Colonel Movilă, dr. C. Vasiliu, medicul primar al judeţului, P. C. Niculea, protoereul judeţului, C. Stamboliu, inspector regional şcolar, Matache Georgescu, Chirica, ajutori de primar, Mihail Georgescu, Consilierul Agricol, Arthur Rechler, Const. Ştefănescu, şeful de cabinet al d-lui primar, Avocat N. Corjescu, Vintilă Ionescu, Inspector Regional de Siguranţă, Lisievici, Closs şi Andriescu, inspectori de poliţiei, ziarişti etc. etc.

In sala de recepţie

In sala de recepţie frumos împodobită sunt în aşteptarea Domniţei, doamnele.

Notăm: doamna dr. Nimereanu, preşedinta A. C. F. d-na Ecaterina Dr. Cazacu, d-na general Zadic, d-na Paula Petrea, d-na Matilda Simionescu, d-na Laura Roiu, d-na Naria Dr. Gavrilescu, d-na Crupenschi, preşedinta Societăţei Coloniile Şcolare, d-na general Sava Goiu, d-na Gavrilescu, directoarea şcolii Reuniunea Femeilor Române, doamna doctor Ştefăneacu — Galaţi, d-na Verner, d-na Ghimpeţeanu, d-na Steluţa Rechler, d-na Eleonora Lohan, d-na Praja, d-na Lucia Stoinescu, d-na Corjescu, Colonel Stolcescu, d-na Criveanu, numeroase domnişoare etc.

*

Muzica militară e în dreapta salei de recepţie.

Deasemenea sunt înşiraţi pe peron copii de la coloniile şcolare şi elevele dela şcoala Asociaţiei Creştine a Femeilor Române.

Sosirea trenului regal

Acceleratul 601 Bucureşti-Iaşi, la care erau ataşate două vagoane regale, a sosit cu o întârziere de o oră. Vagoanele regale au fost oprite la Ciurea.

După sosirea acceleratului, la urmat trenul regal care a intrat în gară la 9 şi 20 minute.

Muzica militară a intonat Imnul Regal iar mulţimea a aclamat.

Din vagonul al doilea coboară mai întâiu d. adjutant Regal Comandor Păiş.

La scara vagonului A. S. Regală Principesa Ileana este întâmpinată de d-nii general Zadic, primar Petrea şi prefect Axinte.

Cuvântarea d-lui primar Petrea

D. Petrea oferă Domniţei tradiţionala pâne cu sare, rostind următoarele:

*

ALTEŢA REGALĂ

„Cu încrederea ce mi-o dă dragostea Alteţei Voastre, venind în mijlocul nostru pentru a vă convinge şi mai mult de sentimentele noastre de adânc devotament pentru Alteţa Voastră, pentru Tron şi Dinastie, eu în calitate de Primar al celei de a doua capitale, urez în numele tuturor cetăţenilor Ieşeni,—Alteţei Voastre *bună-venire* şi vă asigur de marea lor dragoste şi neţărmuritul lor devotament.

„Odată cu rugămintea de a gusta din tradiţionala—*pâine şi sare*—simbolul celei mai sfinte găzduiri, Vă rog Alteţă să fiţi interpretul nostru bun pe lângă Maje tatea Sa Regele şi Majestatea Sa Regina şi să-i aisiguraţi de credinţa noastră cinstită si de urarea ce o facem celui atot puternic pentru sănătatea şi fericirea Lor.

„Să trăeşti Alteţă Regală şi „Bine a-ţi venit în oraşul nostru".

A. S. Regală Principesa Ileana a răspuns mulţumind pentru urarea de bună venire.

Apoi doamnele au oferit Domniţei, câteva buchete de flori.

Au urmat prezentările. Foarte bine dispusă Alteţa Sa Regală s'a întreţinut cu mai multe doamne.

Corul Grupului elevilor A. C. F. a intonat marşul Triunghiului.

Apoi A. S. R. Principesa a luat loc în automobil împreună cu d-na General Zadic şi d. primar Petrea plecând spre Comandamentului Corpului IV Armată unde s'a servit un ceai.

Vizita Domniţei la societatea A. C. F.

La orele 10.45 A. S. R. Domniţa însoţită de şefii autorităţilor, a venit la sediul din str. Dancu al Asociaţiei Creştine a Femeilor. Domniţa a fost primită într'un mare entuziasm.

D-na dr. Nimereanu, a urat preşedintei de onoare, bună venire, făcând apoi o dare de seamă asupra activităţei Asociaţiei.

Grupul elevelor a intonat marşul, pe care în acelaş timp l-a fredonat şi Princesa.

O elevă a făcut darea de seamă a activităţei elevelor.

După ce s'au mai intonat câteva arii româneşti, care au fost fredonate si de Prinţesă, Domniţa s'a întreţinut cu doamnele din comitetul Asociaţiei şi grupul elevelor.

Apoi A. S. Regală a vizitat Şcoala Reuniunea Femeilor Române unde i s'a oferit un splendid covor; apoi a vizitat Orfelinatul Regina Maria şi Şcoala Normală de fete din Păcurari.

*

La orele 1 a avut loc dejunul oferit de A. C. F. în localul Cercului Militar.

După amiază la orele 3 jum. va avea loc ceaiul A. C. F. tot la Cercul Militar.

Seara va avea loc banchetul oferit de primărie şi apoi balul Soc. Colonia Şcolară la Jok y Club.

Mâine dimineaţa A. S. Regală va az sta la serviciul religios de la Mitropolie.

Dejunul la Palatul de Justiţie oferit de Prefectura Judeţului.

La orele 5 după amiază va avea loc un ceai la Comandamentul Corpului IV Armată, iar seara la orele 8.45 Domniţa va părăsi Iaşul.

L. PAUL

Dr. Lupu îşi convoacă partizanii

Bucureşti 12.—D. dr. N. Lupu a convocat pe prietenii săi din provincie, la o consfătuire în Capitală pentru Joi 17 Februar.

Dr. N. LUPU

Neînţelegerile dintre conducătorii partidului naţional-ţărănist s'au accentuat.

Reichstagul votează încredere

în ministrul de interne

Berlin 12.— In şedinta de eri a Reichstagului s'a respins cu 281 voturi contra 163 moţiunea prezentată ae socialişti şi comunişti contra d-lui Kendell, ministru de interne.

Cancelarul Marx a declarat că ancheta făcută a stabilit că d. Keudell n'a avut nici o legătură cu lovitura lui von Kapp, ci tocmai a jucat un rol împăciuitor.

D. Keudell luînd cuvântul, şi-a exprimat sentimentele de loialitate pentru republică.

D. Beneş despre Mica Antantă

Praga 12.— In comisia parlamentară a afacerilor externe d. ministru Beneş a răspuns oratorilor precedenţi.

D-sa a arătat că Mica Antantă îşi păstrează rolul preponderant în Balcani.

In ce priveşte vizita contelui Bethlen la Roma, ea are de scop încheerea unei convenţii economice italo-ungare şi obţinerea unei eşiri la mare pentru Un-

In jurul unui proces de spionaj

Bucureşti 12.—Se ştie că d-na Eugenia Novac a fost condamnată de consiliul de războiu la un an închisoare pentru spionaj în favoarea sovieelor (în afacerea Kiselov).

D-na Novac a făcut recurs la consiliul superior de revizie. Recursul a fost admis, iar afacerea trimisă a se judeca din nou la consiliul de războiu din Braşov,

Ceang-So-Lin

A INCEPUT OFENSIVA contra cantonejilor

Londra 12.— Din Peking se anunţă că mareşalul Ciang-So-Lin a început ofensiva generală contra armatelor cantoneze.

Armata nordistă înaintează pe patru coloane,

*

La Camera comunelor s'a respins cu 320 voturi contra 131 moţiunea laburiştilor prin care se cerea retragerea trupelor din Shangai.

O nevoie de fiecare zi

Ca s'asigurăm sănătatea pielei trebue întâ de toate să înlesnim funcţionarea normală a porilor curăţindu-i de rămăşiţele epidermice ce se îngrămădesc in ei in fiecare zi. Intrebuinţarea zilnică a Săpunului Cadum preparat ştiinţificeşte cu materiale de cea mai bună calitate, ţine pielea în cea mai deplină sănătate şi înfrumuseţează tenul.

La farmacii, drogherii şi parfumerii. „En gros" la drogheria Standard, Bucureşti.

Sapunul Cadum

ASTĂ SEARĂ LA

SOCIET. SPORT şi MUZICA

Marele Bal Mascat

al Societ. Sportive „VICTORIA"

Consiliul de Miniştri

de astă noapte

Bucureşti 12.— In consiliul de miniştri ţinut astănoapte sub preşedenţia d-lui general Averescu, d. Cudalbu a prezentat proectul de lege a chiriilor. Proectul a fost luat de d. Averescu pentru a-l studia personal; apoi va fi discutat într'un consiliu viitor.

*

Consiliul a cercetat oferta unui consorţiu străin pentru organizarea unei loterii a statului. S'a hotărât ca oferta să fie examinată la departamentul finanţelor.

*

D. general Coandă a expus situaţia fabricelor de arme şi muniţii dela Cujir şi Copşa Mică.

Consiliul i-a delegat pe d-nii Grozea şi Manoilescu să cerceteze situaţia la acele fabrici.

*

S'a continuat examinarea proectului de lege a presei. Proectul va fi utilizat ca material de studiu de către d-nii Mitilineu, Cudalbu şi Berlescu, care vor redacta un proect definitiv.

In urma răscoalei din Portugalia

Ministrul de război a fost asasinat

Madrid 12.— Ofiţerii şi soldaţii rebeli prinşi la Oporto au fost aduşi la Lisabona pentru a fi judecaţi de consiliul de războiu.

Mulţi rebeli au fugit în Spania.

*

Se anunţă că rebelii au asasinat pe ministrul de războiu. Trupele guvernului au asasinat pe şeful revoluţionarilor.

Mesagiul Papei

către M. S. Regele Ferdinand

Bucureşti 12.— Eri dimineaţă, pe aerodromul de la Pipera au aterisat căpitanii aviatori Ionescu şi Popescu, venind din Roma cu un mesaj al sanctităţii sale Papa către M. S. Regele Ferdinand.

Cei doi aviatori vor fi primiţi azi în audienţă de nunţiul papal, monsegniorul Dolci; apoi cu toţi se vor prezenta suveranului pentru a-l înmâna rescriptul înaltului pontif.

x D. profesor Daşcovici va conferenţia mâne la ora 4 p.m. în aula Universităţei tratând despre „Liga Naţiunilor şi Problema Feminisiă".

La conferinţa care e în folosul Cercului de Gospodine de sub preşedenţia d-nei Maria Petrovici va azista şi A. S. Regală Principesa Ileana.

Incendiul din Fălticeni

Fălticeni 11.—Un incendiu s'a declarat astă noapte la locuinţa d-lui Vasile Anghinei din şoseaua Spătăreşt, distrugându i două claie mari de fân. Sosind la faţa locului pichetul de incendiu, focul s'a putut localiza până în zorii zilei.

Se zice că focul a fost pus, însă până în prezent d. subcomisar Vasiliu care face cercetări n'a putut stabili faptul. Pagubele se urcă la vreo 50 de mii lei.

NOIR

România

Trib. Judeţului Iaşi Sec. III-a

Publicaţie de Vânzare

No. 956 din 31 Ianuarie 1927

Se încunoştiinţează că Tribunalul Iaşi S. III-a, în urma raportului D-lui Judecător Sindic No. 177 | 927 prin Jurnalul No. 379 | 927 a autorizat a se scoate din nou în vânzare prin licitaţie publică, prin mijlocirea Corpului de Portăre Iaşi, şi în condiţiile Jurnalului anterior, averea falitului Stul Strul, din Iaşi str. Colonel Langa No. 5, compusă din articole de încălţăminte ev luată de expert la suma de 32.525 lei.

Vânzarea şi adjudecarea acestei averi, va avea loc în ziua de *17 Februarie 1927, ora 4 p. m.* la faţa locului în Iaşi strada Colonel Langa No. 5, începându-se licitaţia publică dela suma de 32 525 lei, evaluată de expert cu facultatea D-lui Jude Sindic de a o înc pe şi de la o sumă mai mică, sub rezerva omologărei Tribunalului.

Dosar No. 40 | 926

Preşedinte, Indiscifrabil

Portărel, Indiscifrabil

De arendat

Pe anul viticol 1927 următoarele vii ale succesiunei defunctului Vasile Gheorghiu şi anume:

1) *Via Vorona Mare* de 4 hectare 43 aflată în comuna Cotnari Jud. Iaşi, cu 2 crame, pivniţă, grajd, coşer, şi inventarul mobil pentru cele necesare viei.

Garanţia de 5000 lei- Licitaţia începe dela 3000.

2) *Via Dealul Furcilor*, de 6 hectare 79 aflată în comuna Cotnari, are casă, cramă, grajd, magazie, zemnic, ect. apoi vase, unelte, maşini. Licitaţia începe de la 25.000 lei. Garanţia 2.500 lei.

3) Locul „*Stamatoaia*" de 2 hectare 15 arii fânaţ, situat în comuna Cotnari Jud. Iaşi.

Licitaţia începe de la 500 lei—garanţia 100 lei.

4) *Via Feredeni* din comuna Rădeni Judeţul Botoşani, departe de gara Hârlău, 10 km.

Via are întindere de 17 hectare, din care 15 hectare pe rod şi 2 hectare livadă. Viea are 17 parcele cu cele mai bune viţe de specialitate, având 3 case, magazie, grajd, coşer, cramă de peatră, pivniţă, 2 şuri, velniţă de facut rachiu. Inventarul viei compus din vase, maşini, unelte etc.

Licitaţia începe de la 132.000 lei. Garanţia 13.000 lei,

Toate viile de mai sus sunt îngrăpate.

Licitaţia arenzei, are loc Sâmâbtă 20 Februarie 1927 ora 1 (13) p. m. în Pretorul Corpului de Portărei Tribunal Iaşi (jos).

Orice informaţii a se adresa la Dl. C. Faur Avocat Iaşi str Sf. Andrei 9.

Elevi la învăţătura tipografiei se caută la Tipografia H. Goldner.

Teatrul Lyric

Trupa Israelită de Operetă Conducerea artistică a d-lui C. ISCOVICI

cu întreaga trupă şi artişti noi angajaţi

Sâmbătă 12 Februarie 1927 ora 9 jum. seara

GOT-MENSCH und TEUFEL

(SATANA) de I. Gordin

Duminică ora 9 jum. seara

REIZALE DEM REBEN'S

Operetă în 3 acte de Hochberg

Masca Neagră în Circul Zoologic

Ce este masca neagră?

Este cel mai puternic şi temut LUPTĂTOR care a provocat pe toţi Şampionii de luptă şi până acuma biruit trei.

Astăzi 12 Februarie 1927 — Luptă de senzaţie

1) MASCA NEAGRA contra PUTERNICULUI ROLAND

2) SUDACOF „ GASPAR

La ora 4 Matineu şi seara mare reprezentaţie

Circul este bine încălzit

ŞTIRI DIN TARĂ ŞI STRĂINATATE

BUGETUL MUNICIPIULUI IAŞI PE 1927

CU CÂT S'A SPORIT. — INTERPELAREA D-LUI TOMA.—RĂSPUNSUL PRIMARULUI. BUGETUL A FOST LUAT ÎN CONSIDERARE

Consiliul Municipal a continuat aseară discuţia generală asupra bugetului pe exerciţiul 1927.

Inainte de a se intra în ordinea de zi d. *D. Vasiliu* (muncitor), în legătură cu cazul d-lui Niculi, a arătat că aceiaşi declaraţie s'a cetit şi în Martie la constituirea Consiliului.

D. Petrea a răspuns că chestia d-lui Niculi va fi pusă după votarea bugetului.

*

D. *C. Toma* şi-a dezvoltat o interpelare cu privire la sporirea bugetului, arătând că între cel de 80 milioane de anul trecut şi acesta pe exerciţiul 1927 care se urcă la 109 milioane există un spor de 29 milioane.

La acest spor se mai adaugă opt milioane pe care statul nu le mai acordă, ca în anii trecuţi, aşa că totalul sporului este de 37 milioane, şi din care scăzându-se 5 milioane provenite dintr'o taxă care revine acum în totul primăriei, reesă că bugetul pe 1927 este sporit cu 32 milioane.

Bugetul a fost sporit nejustificat şi nu în spiritul legei.

Deasemenea—a spus d. Toma—nici sporul salariilor de bază pentru funcţionari nu capătă nici o aprobare. Sunt prea mulţi slujbaşi. Mai bine ar fi mai puţini şi în schimb mai bine plătiţi. Fostul primar a mai arătat că se cheltueşte 140000 lei lunar cu diurnişti inutili. Printre aceştia sunt trecuţi şi vre'o 30 de „măturători", care nici odată n'au pus mâna pe mătură, adica persoane simandicoase şi guvernamentale.

D. *Petrea* a declarat că nu ştie de aşa ceva, dar va lua măsuri ca acei care nu fac nimic să fie daţi afară.

D. X. *Eraclide*, observă că printre diurnişti se află şi foarte multe „măturătoare".

*

D. *George Tutoveanu* a combătut pe d. Toma, menţinându-şi afirmaţia că bugetul n'a fost sporit de cât cu 8 milioane.

D. *M. Jacotă* a comunicat mai întâiu că personalul sanitar care depinde de acum d comună, nu şi-a primit salariul pe luna lanuarie.

Cu privire la salarizarea funcţionarilor, d-sa s'a declarat contra normei statului, care îşi exploatează funcţionarii.

Incheind d. Jacotă a vorbit de sinjbaşii primăriei, arătând că este o crimă de a creia noi funcţionari, atâta timp cât cei existenţi sunt prost plătiţi.

*

D. primar *N. Petrea* a răspuns la discuţia generală a bugetului.

A susţinut mai întâiu că sporul de buget nu este de 37 milioane cum a socotit d. Toma şi nici de 8 milioane cum a afirmat d. Tutoveanu.

Realitatea e că sporul de buget pe 1927 se urcă la 29 milioane, şi este foarte justificat, faţă de multiplele nevoi ale tuturor serviciilor publice pendinte de primărie.

Dealtă parte, Ministerul Sănătăţei nu mai achită cheltuelile serviciului sanitar al oraşului care au trecut asupra primăriei.

D. *Toma* obiectează că s'ar fi putut determina Ministerul de a nu se dispensa de aceste cheltueli, dacă primarul ar fi demisionat şi consiliul s'ar fi solidarizat.

D. *Eraclide* găseşte ca nici acum nu e prea târziu şi se poate lua un vot al consiliului.

D. Petrea a răspuns că a intervenit imediat la Minister fără nici un rezultat, căci Ministerul a lucrat în baza unui articol din legea adminisirativă.

*

Apoi d. Petrea şi-a continuat răspunsul cu privire la discuţia generală a bugetului.

In chestia salarizărei funcţionarilor, a găsit că d. Jacotă are dreptate. Recunoaşte că sunt foarte mulţi funcţionari la primăria Iaşi.

Chestia diurniştilor

Relevându-se chestia diurniştilor, d. Petrea a mărturisit că in afară de 2—3, restul sunt din vechiul regim.

D. Toma contestă aceasta.

D. Petrea promite că pe ziua de 1 Aprilie va suprima orice post de diurnist.

D. Ifrim a cerut să fie suprimaţi încă de la 1 lanuarie, iar acei dovediţi utili să fie trecuţi bugetari.

*

D. *Petrea* a comunicat că a dispus ca orice ordonanţă de plată din 1926 să fie achitată numai din dările ce se vor încasa pe anul trecut.

Contra acestei măsuri s'au ridicat liberalii, cerând ca să fie executaţi acei ce nu-şi plătesc dările.

D. Jacotă a arătat că pe lista acelora care nu şi-au plătit dările comunale, se află şi fabrica de spirt de la Adator care are de plătit 258.861 lei.

*

Cu aceasta, discuţia generală asupra bugetului era terminată. Bugetul a fost luat în considerare. Liberalii s'au abţinut.

L. PL.

Incendiu la Focşani

O arestare

Focşani 12.— Un mare incendiu a izbucnit eri noapte la magaziile de mărfuri „Intreprinderile comerciale reunite" din strada Mare. Au fost complect distruse magazinele de coloniale şi ferărie.

Directorul Intreprinderii, d. N. Zotta, a fost arestat fiind oarecare bănueli.

Pagubele se evaluează la două milioane lei.

Funeraliile generalului Stratilesou

Bucureşti 12— Eri după amiază au avut loc funeraliile regretatului general Dimitrie Stratilescu fostul inspector al armatei.

Printre asistenţi s'au remarcat d-nii general Mircescu, ministru de războiu, general Paul Anghelescu mar şalul palatului, general Coandă, preşedintele senatului, general Prezan etc.

D. gen. Sănescu a rostit o impresionantă cuvântare.

Lucrările Parlamentului

11 Febr.

Camera

D. *Stan Bratu* cere valută pentru studenţi din străinătate.

D. *V. V. Haneş* interpelează în chestia teatrului de copii pentru care s'a risipit zadarnic un fond de 7 milioane jumătate.

Se votează fără discuţie modificarea unui articol din legea administrativă, care permite menţinerea dispoziţiunilor în vigoare, privind funcţionarea oficiilor de starea civilă în Ardeal.

Se ratifică convenţia poştală internaţională de la Stockolm.

Se ia în discuţie un proect de lege cu privire la interpelarea art. 148 din legea agrară.

Iau parte la discuţie d-nii Madgearu şi S. Radovici.

Se votează un credit de 20 milioane pentru conducta de la Constanţa.

Se ratifică convenţia dintre stat şi căile ferate marămureşene.

*

Senatul

D. Ing. G. Deleanu, preşedintele camerei de comerţ din Galaţi, roagă pe ministrul de finanţe să accelereze legea care să modifice modul de percepere a impozitului pe cifra de afaceri.

D. Tancred Constantinescu vorbeşte în chestia legii camerelor de muncă, pe care o combate.

D nii Mu găşanu şi ministru *Trancu Iaşi* susţin proectul.

Proectul e luat în considerare. Se începe discuţia pe articole.

In jurul crahului Băncei Generale

Tribunalul secţia III, în şedinţa de eri, a admis contestaţiile făcute de comercianţii Prepeliţchi, Kahan şi soc. Prevederea, de a schimba încetarea plăţilor Băncei Generale, de la 3 lanuarie, data primului protest a Băncei la 1o Decembrie, data introducerei reclamaţiei de către Divizia V B zău.

In raportul de expertiză cerut de Tribunal — pentru ca din registre şi corespondenţă să se afle data reală a încetărei de plată — se constată că Banca a intrat în culpă din primele zile, întrucât acţionarii n'au vărsat vărsământul II-lea de 2o la sută.

Ministerul de război a arătat că-şi va retrage reclamaţiile întrucât Diviziile le-au făcut fără avizul ministerului, iudecătoric s'a raliat la cererile contestatorilor.

Tribunalul a admis contestaţiile fixând ca data încetărei plăţilor ziua de 2 Noembrie, când Banca a cerut păsuire de la Divizia V Buzău.

Tribunalul a respins intervenţia ministerului de război.

*

Azi Tribunalul se va pronunţa şi'n contestaţiile făcute de Banca Moldova, contra anulărei poliţelor scontate de Banca Generală la Banca Moldova.

INFORMAŢII

x *A. S. R. Principele Mihai, moştenitorul tronului, a fost invitat să stea câteva zile la vila Savoia ca oaspe al Suveranilor Italiei.*

x *D. A. A. Badareu, fost ministru, a restituit invitaţia la banchetul de la primărie, mulţumind d-lui primar Petrea şi scuzându se că nu poate participa de oarece, conform prescripţiilor medicale, este reţinut în casă timp de 4 zile.*

Piaţa Valutară

Leul la Paris a cotat ieri 14,15; la Zurich 2,92 şi jum. Devizele în Capitală au notat: Francul francez 7,10; belga belgiană 25,10; francul elveţian 34,70; lira engleză 875; dolarul 180, lira italiană 7,83, coroana cehă 5.35; Rentenmark 42,75.

x S'au făcut intervenţii pentru acordar a unei seziuni extraordinare de iarna a Curţei cu Juri.

x I. S. S. Mitropolitul Moldovei a intervenit la d. ministru Goldiş să acorde fondul necesar restaurărei sălei Gotice din Str. Ştefan cel Mare.

x *Sosirea prinţului Wilhelm.*— Eri dimineaţă a sosit în Capitală principele Wilhelm de Hohenzoll rn-Sigmaringen, fratele M. S. Regelui. Principele a descins în halta Cotroceni. Pe peron, oaspetele a fost salutat de M.M. L.L. Regele şi Regina împreună cu întreaga familie regală, curtea şi miniştrii.

Principele Wilhem a fost condus de membrii familiei regale la palatul Cotroceni.

x Tribunalul a vândut ieri la licitaţie publică, vechea instituţie tipografică Carol Aberman din Str. Ştefan cel Mare.

Institutul a fost adjudecat asupra d-ui Pascariu pentru 1,785,000 lei.

x Tribunalul a declarat în faliment firmele de manufactură Sloimovici et Iţicovici din Cost. Negri şi Malca Forschmit din Anast. Panu.

x NENOROCIRE.— In spitalul Sf. Spiridon a fost internat elevul Dumitru Cercel de la şcoala Adamache, str. Elena Doamna.

Elevul căzuse de la etajul al II-lea, alegându-se cu grave răni.

x Aseară a fost arestat tânărul Iulius Zilberman din strada Aron Vodă 54, fiind reclamat de d. St. Novac că l'a excrocat de o mare sumă de bani.

x Consiliul de administraţie al Creditului Urban, în şedinţa de ieri, a cooptat ca membru în consiliu pe d. X. Eraclide.

x *Furt la Cinema Siloli.* — La Poliţie se află arestat de aseară tânărul S. Rozental din str. Tufescu—funcţionar la Cinema Sidoli.

El e învinuit că a sustras şi vândut bilete, în valoare de peste 100,000 lei.

x Societatea „Unirea" a patronilor frizeri din Iaşi, roagă pe toţi membri de a lua parte la adunarea generală ce va avea loc pe ziua de Luni 14 | II c., ora 2 p. m. având la ordinea zilei chestia repauzului Duminical.

In astă seară
Sâmbătă 12 Februar
la Jokey-Club
are loc
MARELE BAL
al Soc. Colonia Şcolară
„SPIRU HARET"
VA PARTICIPA
şi A. S. R. PRINCIPESA ILEANA

x BRAVO, D-LE PAPACOSTEA.— D. P. Papacostea director general al Poştelor a făcut o vizită inopinată noaptea la toate serviciile poştei din Capitală.

Ceiace a constatat, a fost surprinzător: Cei mai mulţi funcţionari, care erau de serviciu lipseau cu totul dela slujbă. In dimineaţa următoare, s'a prezentat de asemenea, la ora 8, ca orice particular, la ghişeele poştei.

A constatat aceleaşi nereguli.

Cea mai mare parte din funcţionari au fost puşi în disponibilitate.

Oare n'ar trebui imitat gestul d-lui Papacostea şi la alte servicii? De asemenea o vizită în provincie, în mod inopinat ar fi de un real folos.

x In cursul lunei acesteia s'au declarat până acum 5 cazuzi de scarlatină.

Unul din cazuri s'a declarat la şcoala de conducătoare de copii din str. Carp.

Deasemenea s'au declarat mai multe cazuri de rugeolă.

x D. C. Molner, din str. Zugravilor 10, a reclamat poliţiei că în lipsa de acasă, necunoscuţi prin spargerea unui geam, au pătruns în locuinţa lui, furându-i 10,000 lei şi mai multe rânduri de haine.

x Sâmbătă 12 Februarie ora 18 jum. are loc adunarea generală a membrilor *Cercului Inginerilor A. G. I. R.* Se va discuta o serie de chestiuni, care interesează pe toţi Inginerii din localitate.

x Tribunalul a confirmat mandatul de arestare a acarului V. Dascalache care cu ocazia unei petreceri în Munteni, a ucis din imprudenţă cu un foc de revolver pe ajutorci primar Mereuţă din Copou.

ALTOI DE VIŢĂ

şi tot felul de viţă de vie, direct producătoare, bogată în rădăcini, de 1 şi 2 ani, deasemenea *Riparia* şi viţă de vie de 1 şi 2 ani cu rădăcini de aceleaşi soiuri; viţă netedă; se poate procura cu preţurile cele mai eftine la

Via I. Szücs
Dioslg In Bihor No. 23
Preţ curent gratuit şi franco.

MAGAZINUL UNIVERSAL
„RATA"
Str. Gh. Mârzescu 34
Vinde cu preţuri avantajoase tot felul de articole de îmbrăcăminte, încălţăminte, Hnine gata, Mantile de Damă, de cauciuc, Galoşi, Şoşoni Manufactură, etc. etc.
MARI INLESNIRI DE PLATA

Administraţiunea Generală a Bunurilor Principelui M. D. Stourdza
Iaşi strada Carol No. 19
Aduce la cunoştinţa Onor. Publicului şi autorităţilor că are **de vânzare lemne de foc** esenţă are, din pădurea Păuşeşti, loco pădure sau predate la domiciliu.
Poate livra şi cantităţi mai mici, de la un vagon orice cantitate în sus.
Pentru orice informaţiuni a se adresa d-lui Ad tor General, str. Carol No. 19 sau str. Păcurari 12.
Preţuri convenabile. Serviciu prompt şi conştiincios.

DENTISTUL
Fr. Grünberg
după o practică îndelungată şi-a deschis institutul dentar
Strada Cuza Vodă No. 1
(vis-a-vis de Farmacia Jelea Halta Sărărie)
Execută toate lucrările de proteză şi chirurgie dentară
Preţuri moderate
Consult. 9—1 şi 3—7

DOCTOR
L. HEITEL
MAMOŞ
De la clinicile din Berlin, Viena Frankfurt
Boli de femei şi naşteri
Str. Săulescu 2 (alături de Biserica Talparari)
Consultaţiuni 3—6 p. m.
Pentru săraci gratis zilnic.

Antropologia criminală

(Continuare din pag. I-a)

Totuşi, savanţi mai moderni susţin că observaţiile lor au demonstrat cumcă toate acestea sunt simple ipoteze îndrăzneţe şi neverosimile, că chiar *pe creerul descoperit* (gol) *localizarea sentimentelor nu e posibilă*, necum pe d'asupra cutiei craniene (prin acele protuberanţe şi depresiuni), în potriva *localizării mişcărilor care, ea, pare bine dovedită.*

*

In Italia, Cesare Lombroso în monumentala sa scriere *„L'uomo delinquente"*, îşi dezvoltă teoria, explicând mai întâiu predispoziţia criminalului către fapte rele, prin *influenţa atavizmului.* El pretinde că în omul criminal zace încă un rezidun (o rămăşiţă) al sălbătăciei aucestrale; că criminalitatea nu este decât sălbătăcia supravieţuindă şi că individul criminal trebuie asimilat cu sălbatecul primitiv.

Aceasta este prima ipoteză a teoriei lombroziene.

In sprijinul ei, Lombroso pretinde că orice criminal are şi trebuie să aibă anumite stigmate (semne caracteristice), după care îl putem cunoaşte lesne.

Pe acestea el le rezumă în următoarele caractere anatomice deosebite: prognatizmul (grec. *pro*, înainte şi *gnathos*, falcă; fălcile prelungite şi eşite înainte); părul abundent şi creţ; barba rară; pielea câteodată brună, alteori gălbigioasă; oxicefalia (capţuguiat); oblicitatea ochilor; microcefalia (cap mic); dezvoltarea extremă a maxilarelor, a oaselor molare şi a celor vormiene (de legătură); fruntea înclinată spre spate („fuyant"); urechile mari şi ascuţite; slăbire musculară.

In general, acestea sunt semnele caracteristice anatomice cari adăugate la rezultatele autopsiilor—apropie, după părerea lui Lamproso, pe criminalul european de omul preistoric sau de mongol.

Cu privire acum la caracterele psihologice:

După constatările lui Lombroso, un caracter fundamental al criminalului înnăscut este impulsivitatea şi lipsa puterii inhibitive (de apărare, de împotrivire).

Acest din urmă caracter se prezintă sub două aspecte: unul de *inerţie* şi altul de *excitabilitate.*

In sprijinul acestor aserţuni vin şi cercetările lui Elisée Reclus. In adevăr, marele geograf francez în opera sa capitală (*„La Géographie Universelle"*), ne spune relativ la popoarele primitive că impulsivitatea şi lipsa puterii de inhibiţiune era şi la acele popoare un caracter general.

Totuşi, atât timp cât condiţiunile materiale de existenţă erau avantajoase, acei oameni erau paşnici, dar îndată ce vânatul ori pescuitul nu era îndestulă or, după perioada de inerţie urma o altă perioadă de excitabilitate excesivă şi încăerările cele mai sângeroase se desfăşurau.

Apoi, numeroase fapte constatate dovedesc — şi sunt confirmate priu mărturisirile criminalilor — că în momentul comiterii crimei, şi ahiar acei criminali cari premeditează crima, nu'şi dau seamă de starea lor sufletească.

Psihologiceşte, aceasta s'ar explica în modul următor:

Când criminalul se găseşte în prezenţa celui care îi va fi victimă, în el se petrece un fenomen fizio-psihologic: el devine prada unei sguduiri nervoase, a cărui rezultat este zămislirea unei idei despotice, căreia el nu poate să reziste, care întunecă pe toate celelalte şi împiedică astfel ca în conştiinţa criminalului să se petreacă ceeace în psihologie se numeşte: *lupta motivelor.*

Rezultatul cercetărilor lui Lombroso ne mai arată că răufăcătorii sunt foarte vanitoşi, vanitatea lor întrecând cu mult—*„ce qui n'est pas peu dire!?"*—pe aceea a artiştilor, a literaţilor şi chiar pe a femeilor elegante; că ei sunt lipsiţi de sentimente gingaşe pentru femei; că le plac orgiile şi le caută cu sete, cu patimă; cu aceiaşi patimă cu care prinţii doresc o mare vânătoare, sau o doamnă tânără un bal frumos...

La toate acestea dacă mai adăugăm spiritul de răzbunare şi cruzimea lor, unite cu predispoziţia de a minţi, *pentru a minţi*; pasiunea jocurilor de noroc şi, înfine lenea—o lene covârşitoare formidabilă, lene care merge până în gradul că nu'şi îngrijesc nici corpul lor propriu cum, din instinct, o fac chiar şi unele animale; adăugând, zic, toate acestea, avem un tablou aproape complect al caracterelor psihologice a criminalului înnăscut, asemănător sălbatecului primitiv.

Asta este vechea ipoteză alui Lombroso. (Urmează).

Dr. N. E. IDIERU

BIBLIOTECA UNIVERSITATE IAŞI

ANUL XXIII No. 5917

3 LEI EXEMPLARUL

JOI 15 FEBRUARIE 1927

Biblioteca Universităţii Iaşi Loco

ABONAMENTE

Lei 1000 pe un an
„ 500 . . „ 6 luni
„ 300 . . . „ 3 luni

OPINIA

ZIAR POLITIC COTIDIAN

ANUNCIURILE
primesc la toate
Agenţiile de Publicitate
precum şi la
Administraţia ziarului
Iaşi— Strada Arzescu 17

CRIZA DIN PARTIDUL ŢĂRANIST AL VECHIULUI REGAT

Partidul ţărănesc este în criză. O constatăm cu durere.

Este o anomalie ca cei 75 la sută de ţărani producători agricoli, în majoritate proprietari de pământ, cu vot politic, să nu poată da substratul pentru un partid politic, de care avem nevoe, căci numai cu partidul liberal ori cât de puternic şi valoros ar fi, nu putem ajunge la o viaţă politică normală mai ales când acest partid s'a pus de acord cu meteorul politic—partidul şi guvernul averescan—să suprime votul obştesc.

Factorul constituţional suprem nu poate să agreeze ideea suprimărei votului obştesc, dar instrumentul acestei suprimări fiind armata din ce în ce mai crescută, este natural să aibă impresia că ordinea este asigurată.

Din cele 3 părţi componente ale partidului naţional-ţărănist de astăzi este natural că din cauza împrejurărilor istorice în care au apărut şi trăit, partidul naţional din Ardeal, ca şi partidul ţărănesc din Basarabia să nu creadă indispensabil pentru existenţa şi viaţa lor politică, votul universal, de oare ce au trăit şi au stăpânit regiunile lor respective cu alte forţe morale, mai rezistente, mai puţin influenţabile de forţa brutală de cât votul politic.

In vechiul regat partidul ţărănesc cu viaţa sporadică, cu momente de ridicare şi scădere, nu este un partid istoric. In structura lui, este constituit din două serii de elemente, care nu se întîlnesc în viaţă, cu temperamente aşa de diferite, în cît nici n'ar putea lucra împreună: Intelectualii, ideologii de o parte, combativii de altă parte.

Cei dintâiu mai compacţi la „Viaţa Românească" la Universitatea de Iaşi, sporadic în cele lalte institute culturale, în presă în coloanele nepolitice, cei din urmă în cuburile politice.

Partidul ţărănist din Vechiul Regat, a ieşit exclusiv din luptele politice. Luptele la colegiul III au dat elemente pentru constituirea unui partid ţărănist în mai toată Oltenia, în jud. Argeş şi Muscel; în jud. Covurlui, Putna, Bacău, Suceava, Dorohoi, Botoşani.

Din amestecul tuturor categoriilor de mai sus, care au trăit câtva timp pe marginea partidelor de guvern—liberal şi conservator democrat—a ieşit în ultima constituantă dela Iaşi nucleul celor 15 deputaţi în care a intrat şi dr. Lupu, Georges Diamandi, M. Carp dar şi Tranculaşi.

Dr. Lupu a întins acţiunea lui la lucrătorii şi mica burghezie a oraşelor, constituindu-şi trupe puternice la Bucureşti şi Galaţi, pe lângă partidul lui de la Fălciu.

Iată de ce Dr. Lupu nu se lasă nici neglijat, nici dominat, şi pune acum în criză întreg partidul ţărănist din vechiul regat.

A. A. BADAREU

Criza naţional-ţărănistă

O manifestaţie semnificativă

Partidul naţional ţărănesc nu trece numai printr'o criză de conducere, ci este deadreptul ameninţat cu sciziunea.

Situaţia aceasta—privită până acum ca o intrigă, sau ca o exagerare a ziarelor anti-ţărăniste—se desluşeşte prin fapte care nu mai permit nici o îndoială.

Deplidă, a avut loc în Capitală o agapă în onoarea fruntaşului ţărănist d. Pompiliu Ioaniţescu. Cu acest prilej s'au pronunţat cuvinte edificatoare şi cărora ziarul „Aurora" al d-lui dr. Lupu, le dă o largă publicitate.

Astfel, d. Cezar Simionescu a cerut retragerea şefilor actuali ai partidului şi înlocuirea lor cu d. dr. Lupu. Acelaş lucru a cerut şi popularul luptător ţărănist, preotul Turcu, în cuvinte energice care au fost acoperite de aplauzele unei asistenţe numeroase.

Şi fiindcă-i greu de închipuit că actuala conducere a partidului va capitula, trecând frânele în alte mâni,—ruptura apare ca ceva inevitabil.

Fapte decisive se vor produce săptămâna aceasta.

SITUAŢIE TRISTA

Cotidianul „Unser Zeit" din Chişinău a fost suspendat, fără vre-o justificare serioasă şi fără îngăduinţa legii.

O samavolnicie ca multe altele cu care ne-a deprins regimul sălbatic din ultimii ani.

Mai trist este însă că un confrate, marele cotidian „România Nouă" din capitala Basarabiei, se bucură de suspendarea în chestie, socotind-o aproape ca un succes personal. Din meschine interese de tarabă, un ziar se transformă în coadă de topor pentru gâtuirea unui confrate şi pentru distrugerea presei în general.

Din nefericire, nu-i macar un caz izolat. Alte ziare se poartă la fel, în împrejurări asemănătoare. Şi atunci, de ce să ne mirăm că politicianii se simt în putere a aservi cu desăvârşire presa şi a îndepărta controlul ei atât de necesar în putregaiul vieţii noastre publice?!

IN SIBERIA

50 GRADE SUB ZERO

Moscova (Ceps). — In Estul Siberiei, gerurile au atins 52 grade sub zero. S'a constatat că termometrele au fost complect defectate din cauza gerului.

In o mulţime de sate şi oraşe populaţia nu poate ieşi pe străzi. Au fost înregistrate numeroase victime omeneşti care au îngheţat pe drum.

Domniţa Ileana

la „Reuniunea Femeilor Române"

Cu prilejul vizitei pe care A. S. R. Prinţesa Ileana a făcut-o Sâmbătă la şcoala profesională de fete „Reuniunea Femeilor Române", s'a oferit Prinţesei un admirabil covoraş lucrat în chelim. Darul a fost înmânat de o elevă care a rostit următoarele cuvinte:

Domniţă,

In semn de neţărmurită dragoste şi admiraţie, pe care şcoala noastră „Reuniunea Femeilor române" o poartă Augustilor Voştri părinţi şi întregii Dinastii—în semn de recunoştinţă către Alteţa Voastră pentru marea cinste de a ne fi vizitat, îngăduiţi-ne a vă prezenta acest neînsemnat dar şi a vă ruga să binevoiţi a-l primi, ca amintire pentru această zi, care va rămâne neuitată de noi.

*

Prinţesa a rămas vădit încântată, mulţumind d-nei directoare Gavrilescu şi felicitând-o pentru chipul cum este condusă şcoala.

Propagandă militară

în Rusia sovietică

Moscova (Ceps).—Ziua de 23 Februarie a fost proclamată la Moscova o zi de propagandă militară în tot cuprinsul Uniunii sovietice.

Tot la această dată va fi comemorată şi a noua aniversare a înfiinţării armatei roşi. In toate oraşele Rusiei sunt anunţate numeroase conferinţe pe teme militare.

Centenarul morţii lui Henri Pestalozzi

Corpul profesoral al şcoalei „V. Lupu" din Iaşi va comemora în mod solemn centenarul morţii marelui pedagog H. Pestalozzi fondatorul şcoalei populare,

Serbarea va fi publică şi va avea loc în aula instituţiei vasiliene, Duminică 20 Februar ora 4 p. m.

Domnul dr. S. S. Bărbănescu, directorul şcoalei, va ţinea conferinţa festivă,

D. Lapedatu pleacă?

Se afirmă că d. general Averescu s'ar fi decis să pue capăt unei situaţii false şi să debarce pe d. I. Lapedatu de la departamentul finanţelor.

Ar urma ca însăşi d. Averescu să ia interimatul finanţelor, având pe d. Manoilescu ca subsecretar de stat.

Bine înţeles, ştirea trebue primită cu rezervă.

UN GEST REGAL

Regele Christian al Danemarcei a renunţat la 10 la sută din lista civilă a sa şi a Kronprintzului, având în vedere criza economică prin care trece statul danez.

MICUL PARLAMENT IEŞAN

de *Gh. Chiriţescu*

Da, are şi vechea capitală a Moldovei parlamentul său şi acesta nu-i altul decât *Consiliul Municipal.*

Cari dintre cetăţenii laşului au luat întâmplător parte la cele din urmă şedinţi plenare, şi au putut forma idei despre oameni şi întocmiri sociale, pe cari poate în multe conferinţi anume ţinute, nu şi li-ar fi putut forma.

Consiliul e alcătuit precum se ştie, de reprezentanţi ai tuturor claselor sociale, oar mai ales şi poate mai bine zis din reprezentanţi ai tuturor categoriilor de muncitori.

E aproape *„statul corporativ"* al celor dela *„Cuvântul"*. Se face o experienţă, a cărei rezultat încă nu s'a putut vedea de toată lumea, care a trimes acolo atâta variaţie de gândiri şi poate mai ales, atâtea variaţii de capricii. Sunt momente în care sincer vorbind, nu se găsesc „doi" de aceiaşi părere şi de aici „vacarm", suuări de clopot şi chemări la ordine.

Greu şi aproape că este cu neputinţă, ca în discuţia unei chestiuni să se poată merge normal de la analiza principială, până la analiza în amănunt. Intâi în mare, se ciocnesc ideile grupurilor politice, pentruca în urmă, să se ajungă la apropieri (cazuri mai rari) şi respingeri între persoane. *„Mă uimesc cu părerile D-lui „X"...* spune cineva dintr'un partid, aprobând pe acest X, din alt partid şi aceasta se întâmplă adesea, pe deasupra voinţii comandantului de grup. Au fost şi cazuri de obiectivitate desevîrşită. Un fruntaş dintr'un partid de extremă stângă, aprobând ideile cuiva de extremă dreaptă şi aceasta când se întâmplă—să se pună de acord extremele—se face acord general. In asemeni cazuri, vinovaţii dacă suvt singuri cari ar fi îndemnaţi la „notă discordantă, *„tac"* ca capul plecat în jos şi dau pe deasupra vinovăţiei lor, aspectul *„armoniei"*.

In asemeni condiţiunile se merge greu, anevoios dar se garantează cred mai mult *respectul* de ceia ce este *drept* şi în concordanţă cu nevoile reale ale oraşului—decât în cazul comisiunilor interimare, în care voiţele celor ce conduc se pun uşor de acord, fiindcă au ca îndreptar interesele personale, care se satisfac cu maximum de grijă; iar cele publice, cu minimum, se înţelege.

In astfel de consiliu municipal, poţi cunoaşte oameni şi convingeri; consequenţi şi schimbăcioşi; democraţi şi ciocoi; sinceri şi ipocriţi. Aici poţi înţelege dacă noi avem o clasă proletară conştientă, ai căror reprezentanţi să fie pătrunşi adânc de spiritul democratic şi umanitar, sau putem ajunge la ideea, că chiar muncitorul care a respirat aerul înăbuşitor al fabricii, devenit reprezentant al tovarăşilor săi de muncă şi necazuri, devine un *„aristocrat"* şi un tiran în germene. Acest reprezentant, fără cultura necesară, dar mai ales fără caracterul moral, în asemeni situaţii, îşi strică şi cele din urmă părţi bune din sufletul său.

In astfel de consiliu apoi înţelegi tu cetăţean, de ce anume calităţi trebuie să ţii seamă, când vin candidaţii în timpuri de alegeri şi-ţi cer votul.

Minunat mijloc de educaţie cetăţenească e acest consiliu; numai că el îşi ţine şedinţele în spaţiul restrâns al unei săli.

De şi le-ar putea ţinea într'o piaţă, cum se ţineau de mult la Greci şi Romani, am ajunge şi noi poate la *cetăţeanu*, pe care-l visăm câteodată, când plătim prea scump neghobia lui!—

GH. CHIRIŢESCU

Un bolid în Podolia

La marginea oraşului Mohilev (Rusia) a căzut un mare bolid. Fenomenul s'a întâmplat noaptea, cu un zgomot infernal, luminând împrejurimile şi înspăimântând populaţia.

Bolidul s'a scufundat în pământ.

ASPECTE

Spre cercetarea paternităţii

Printre cele mai hide vestigii ale puterii absolute pe care bărbaţii o aveau cândva în raporturile cu femeea, oprirea cercetării paternităţii îşi are un loc de seamă.

Pe această chestiune s'au scris sute de volume, ştiinţifice şi de literatură, tinzând unele a demonstra necesitatea menţinerei mai departe a regimului actual de tăinuire până la crimă şi altele la înlăturarea acestui regim odios şi antiuman.

Dacă în contra aducerei temeei în bâlciul vieţii politice s'ar putea găsi argumente suficiente, socotim că nici unul temeinic nu poate exista pentru a-i refuza egalitatea în iubire. Şi nu e admisibil ca femeea care poartă suferinţele fizice ale maternităţii, să fie obligată a suporta şi ime sul şir de mizerii mor le legate de naşterea unui prunc în afară de uniunea legitimă a căsătoriei.

Bărbaţii şi-au îngrădit răspunderea. Cu toată existenţa consacrată a principiului: *Pater is est quem nuptiae demonstrant*, legea îngăduie bărbatului să facă—în anumite cazuri—temerară acţiune în tăgadă de paternitate, dându i astfel posibilitatea chiar în timpul căsătoriei să se apere feroce împotriva femeei lui legitime.

Nu e drept ca amanta trecătoare care ţi-a oferit graţiile tinereţii sale să sucombe sub loviturile unei legiuiri barbare; nu e drept ca bărbatul să aibă libertatea fără nici o răspundere de a abandona pe patul spitalului femeea care a acceptat riscurile iubirii şi pe urmă să se chinuiască îngrijind un copil „din flori" stigmatizat astfel pentru viaţa lui întreagă, fără sprijin.

Nu e chestie de sentimentalism romantic. E o problemă de vastă umanitate care cere rezolvirea fără întârziere; legislaţia republicei sovietice a rezolvat-o, admiţând cercetarea paternităţii.

Proectul întocmit de ministrul nostru al sănătaţi publice şi al ocrotirilor sociale, în aceiaşi direcţie, trebue să găsească aprobarea unanimă. E vremea unei temperări a furiei sexuale fără nici o limită, e vreme să se acorde femeei, de către societate întreaga solicitudine pe care imensul ei rol în iubire îl merită.

Înţelegem libertatea amorului. Dar, ca toate libertăţile, şi aceasta limitată de normele pe cari umanitatea le impune în toat domeniile activităţii noastre.

G. SPINA

Biserica protestantă

pentru cauza păcii

Mai mulţi demnitari ai bisericei protestante din Germania s'au constituit în comitet şi s'au asociat la liga germană pentru Societatea Naţiunilor.

Clericii protestanţi au declarat că lumea nu trebue să-şi închipue că numai biserica catolică şi socialiştii sunt partizani ai păcei. Biserica luterană (protestantă) e tot atît de pacifistă. Şi în general, orce biserică creştină: „are nevoe de perspective vaste. De aceia i se impune ţinta de a pune capăt domniei războiului şi a violenţei pe pământ".

Scrisori din Paris

Scene de dragoste.— Originalii.— Amorul la palatul de Justiţie.— Sezonul spaniolilor.

Pe bulevardul care uneşte „Madeleine" şi „Opéra" e primblarea obişnuită a femeilor ce se îndrăgostesc subit de orice trecător. Că-i tânăr, că-i bătrân e tratat de „mon petit". Se întâmplă desigur că omul e necăjit şi nu-i arde de loc de dragoste. In cazul ăsta trecătorul e tratat de „bătrân murdar" sau „tânăr dezabuzat" — asta depinde de vârsta trecătorului.

Adesea vezi scene „mişcătoare" sau umanitare, cum vreţi. De exemplu: Ploua, lunecuş mare. Un domn bine îmbrăcat trece grăbit. O doamnă „pripateticienne" cum li se zice aici, vrea să traverseze strada — dar îi e frică. Imediat face apel la la domnul elegant — care foarte gentil o conduce pe celalt trotuar. Aici mulţumiri, strângeri de mână; mă rog, ca'n lumea mare. Puţin mai încolo acelaş domn e oprit de altă doamnă, dar cu semne vădite de dragoste venală — ca să zic aşa — Domnul însă ripostează că-i căsătorit. Argumentul acesta a avut darul să provoace râsul doamnei şi reflexia în gura mare: „Domnul e căsătorit aşa că-i ca chibritul *„se aprinde pe cutia lui"*. Publicul a râs, dar domnul a plecat suparat.

*

Pe bulevardul St. Michel văd un prieten urmărind o midinetă care râde satisfăcută, aruncând ochi dulci cavalerului. Au dispărut amândoi în mulţime.

După o jumătate de ceas îl întâlnesc iar pe prieten, dar era singur şi foarte supărat.

— „Am urmărit-o până la „Luxemburg", dar aici să vez; Un domn foarte prezentabil aştepta la porţita grădinei. Fata s'a apropiat de el, l'a sărutat. Eu desigur că am făcut „stânga'n prejur". Dar dânsa răutăcioasă, m'a rechemat, şi m'a prezentat astfel; „Domnul mă găseşte foarte bine; mă urmăreşte de jumătate de ceas, şi ţi-l prezint, dragă Jean, ca pe un *echantillon* de prostie". Şi apoi adresându-se mie—„Monsieur peut partir".

Desigur că am executat ordinul în grabă".

E, dar se întâmplă de astea şi altora, îi zic eu prietenului, ca să-i micşorez necazul.

*

Actualmente sânt foarte mulţi „originali" la Paris, dar sânt originali de forţă majoră" sau din cauza scumpetei vieţii—ca să mă exprim într'un termin economic. Şi Parisul râde oridecâte ori vede originali de acestia la lucru.

A fost arestat, de exemplu, un călător în trenul care duce în Bretagne, pentrucă n'avea bilet până aici, un lucru banal care ţine rubrica faptelor diverse şi se publică în trei cuvinte—într'un colţ ascuns al lui „Petit Parizien". Dar călătorul nostru declară la poliţie că l voiajează de la vârsta de 19 ani, pe gratis. A vizitat toată Franţa gratis—şi e mereu în voiaj—cu mici întreruperi, desigur, pentru ca să plătească voiajul în natură—adică cu câteva zile de închisoare. Are acum 40 de ani; a avut totdeauna dorul de voiaj, dar n'a avut norocul să aibă bani. Ei şi, credeţi că asta la descurajat? A plecat la drum fără bilet, a fost prins, a făcut închisoare, a eşit, a reînceput să voiajeze, a făcut iarăşi închisoare, iar a reînceput... şi aşa mai departe „acuma, spune el comisarului, voi face iar închisoare dar voi voiaja mereu„ *„parceque je m'en fiche"*... Şi desigur că o faptă de astă a meritat o coloană de jurnal, biografia autorului, fotografia lui.

* *

Aţi trei „originali" s'au aşezat la o masă pe bulevard, în faţa unui restaurant; au cerut de mâncare şi băutură, şi-au ales cele mai fine şi mai scumpe lucruri. Atunci când chelnerul s'a prezentat pentru plată, domnii au privit foaia, au râs satisfăcuţi şi au cerut ca patronul să vie personal. A venit patronul, iar unul din consumatori s'a ridicat foarte solemn şi a spus:

—„Nu plătim pentrucă nu avem nici un ban; suntem şomeri"— A intervenit poliţia, are să intervie şi parchetul, iar la urmă poporul are să râdă cu plăcere la o şedinţă de tribunal corecţional—pentru aşa-i popporul.

*

S'a râs mai cu seamă când a fost judecat Reime celebrul excroc care evada mereu. In plină şedinţă a Curţii, Reme a spus unei fete care era vânzătoare în prăvălia unde el şterpelise nişte tacâmuri de argint:

„Domnişoară,- eşti mata aşa

(Continuarea în pag. IV-a)

De Inchiriat

De la 23 Aprilie o locuință compusă din: 4 camere, 1 antret, 1 geamlâc, 1 subsol, Bucătărie, pivniță, W. C., curte separată, în Str. Ghica Vodă No. 44 | 46.

A se adresa la: Banca Moldova ora 10—1 și 4—6.

Funcționari de Birou

fără garanție, își pot câștiga în orele libere Lei 300—500 zilnic, contra comision. A se adresa la

„Asigurarea Românească"
Iași str. Lăpușneanu 19

NU FĂ CURA DE UNTURĂ DE PEȘTE DE CÂT CU EMULSIA RACOVITZA

ESTE CEA MAI ACTIVĂ și CEA MAI PLĂCUTĂ PREPARAȚIUNE cu UNTURĂ DE PEȘTE. ESTE PRESCRISĂ DE TOATE SOMITĂȚILE MEDICALE DIN ȚARĂ

DEPOSIT PRETUTINDENI

Fabrica de boiangerie și spălătorie chimică

„FULGERUL" din București

aduce la cunoștință numeroșilor industriași și comercianți că primește pentru văpsit în cantitățile cele mai mari, execută în timpul cel mai scurt în orice culori. La cerere trimetem căruța fabricei spre a ridica comenzile.—Din culori închise facem culori deschise —Având o instalație modernă, executăm orice comandă în mod ireproșabil, în termen de cel mult 3 zile. Garantăm că nu mai reapar petele.

De asemenea primim lânuri și bumbacuri pentru văpsit cu Kilogramul. Prețurile cele mai convenabile. — Singura fabrică cu instalație mecanică pentru spălătorie

Fabrica: Strada Dragoș No. 25
Filiale: Str. Lăpușneanu 15, Str. Cuza-Vodă 35

OSIAS SEGALL

La STEIN

(Noul Palat al Camerei de Comerț)

Au sosit

Modele Originale de Mătase

Constantin Curcă

Maistru plăpumar

Execut orice lucrări ce a arte ne de această branșă; execut plapume după cel mai noi modele. Anunțat printr'o carte postale vu la domciliu.

Str. Deliu No. 6 Iași

Plec și în provincie pentru lucru mai mare.

De arendat

Pe anul viticol 1927 următoarele vii ale succesiunei defunctului Vasile Gheorghiu și anume:

1) *Via Vorona Mare* de 4 hectare 43 aflată în comuna Cotnari Jud. Iași, cu 2 crame, pivniță, grajd, coșer, și inventarul mobil pentru cele necesare viei.

Garanția de 5000 lei- Licitația începe dela 30 0

2) *Via Dealul Furcilor*, de 6 hectare 79 aflată în comuna Cotnari, are casă, cramă, grajd, magazie, zemnic, ect. apoi vase, unelte, mașini. Licitația începe de la 25.000 lei. Garanția 2.500 lei.

3) Locul „*Stamatoaia*" de 2 hectare 15 arii tânat, situat în comuna Cotnari Jud. Iași.

Licitația începe de la 500 lei—garanția 100 lei.

4) *Via Feredeni* din comuna Rădeni Județul Botoșani, departe de gara Hârlău, 10 km.

Via are întindere de 17 hectare, din care 15 hectare pe rod și 2 hectare livacă. Viea are 17 parcele cu cele mai bune vițe de specialitate, având 3 case, magazie, grajd, coșer,, cramă de peatră, pivniță, 2 șuri, velniță de facut rachiu. Inventarul viei compus din vase, mașini, unelte etc.

Licitația începe de la 132.000 lei. Garanția 13.000 lei,

Toate viile de mai sus sunt îngropate.

Licitația arenzei, are loc Sâmâbtă 19 Februarie 1927 ora 1 (13) p. m. în Pretorul Corpului de Portărei Tribunal Iași (jos).

Orice informații a se adresa la Dl. C. Faur Avocat Iași str Sf. Andrei 9.

PENSIONAR C. F. R., fost Șef de gară, Controlor, caută ocupațiune.

A se adresa la ziar.

SE CAUTĂ cameră bună mobilată, sau chiar puțin mobilată în cartierul Sf. Sava, Armeană, Vovideni i.

A se adresa la ziar.

---

la Berăria Excelsior
PIAȚA UNIREI
proprietar
Stănică Cojocariu
s'a pus în consumație
VIN DE COTNARI
VIA NASLĂU
proprietatea d-nei
VLĂDOIANU

BALUL DE LA „JOKEY-CLUB"

TOALETA A. S. R. PRINȚESEI ILEANA

Balul dat de Societatea Colonia Școlară „Spiru C. Haret" și care a avut loc Sâmbătă seara în saloanele de la „Jokey-Club" a avut o deplină reușită.

Saloanele cu bulu, feeric luminate, au fost absolut neîncăpătoare pentru a conține numerosul public ce a venit să se distreze contribuind fiecare cu obolul său, scopului atât de lăudabil pentru mărirea fondului coloniilor școlare.

*

La ora 11.10 p. m. A. S. R. Principesa Ileana a venit, răspunzând invitațiunei, să onoreze cu prezența Sa, balul. Altița Sa a fost primită la intrare de d-na Maria N. Crupenschi Președinta Societății, și de întregul comitet în frunte cu notabilitățile orașului.

Muzica militară intonând Imnul Regal, toată lumea vine în întâmpinarea Domniței.

Grațioasa și frumoasa noastră Principesă, secondată de D-na Corina Procopiu Damă de Onoare și de Adjutant Regal, Comandor Păiș, purta o prea frumoasa tualetă „bleu pastel" cu paiete de argint, pe cap o diademă în briliante cu o rețea la fel ce-i împodobea părul, la gât un coler de perle fine ce ajungea până la talie; inele fruma se pe degete, brățare de platină și aur împodobeau brațele, făcând admirația tuturor.

*

La ora 11.20 p. m. Alteța Sa, a binevoit să deschidă balul, făcând primul tur de vals cu d. Lt. Gherulescu și a dansat plina de grație, de farmec și cu surâsul pe buze, mult, întreținându-se cu fiecare și luând parte între toți, până la ora 1 după miezul nopței, când într'un cerc restrâns de invitați, a luat supeul în salonașul de alături de salonul mare și de unde privea cu plăcere la perechele de dansatori.

*

Din lumea distinsă, am recunoscut pe:

Dl. și d-na General Zadic, dl. și d-na General Pirici, dl. și d-na colonel Naum, dl. și d-na colonelel Gurau, dl. și d-na colonel Marin, dl. și d-na Axinte, dl. și d-na Petrea, dl. și d-na Coroi procuror general, dl. și d-na Cațichi prim procuror, dl. și d-na N. Crupenschi, D-na general Sava Goiu, d-na Brătianu, dl. C. Crupenschi, dl. și d-na Botez profesor universitar, d-na și dl. colonel Sturza, d-na colonel Kemingher, d-na Inculeț, dl. Vinkler prim prezident, dl. d-na căpitan Viorescu d-na și dl. Inginer Tzântzu, d-na Kessim, d-na și dl. inginer Guțu, d-na și dl. Criveanu, d-na și dl. Bădăreu, d-na Eliza Zarifopol, doamna Mimi Cuza, d-na Ștefanescu Galatz, d-na colonel dr. Velsa, d-na și dl. Toma fost primar, D na Cosmovici directoara Căminului Studentelor, d-na și dl. C. Cerchez, d-na și dl. dr. Nemereanu, d-na și dl. Florin Sion, dl. și d-na dr. Tzaicu, d-na și dl. Popovici profesor universitar, d-na și dl. Borcea Profesor Universitar, d-na și dl. Verner, d-na și dl. Rătianu, d na și dl. Dr. Traian Gheorghiad, d-na Mimi-Gazi-Mihail, d-na și dl. N. Stoianovici, d-na și dl. Gavrilescu, magistrat, d-na și dl. Skeletti magistrat, d-na și d-ra Patron, d-na și dl. Colonel Dr. Stoicescu, d-na și dl. Maior Mardare, d-na Colonel Petrovici, dl. și d-na Panu magistrat, d-na Bastachi, d-na și dl. Georgescu, d-na și dl. Tutoveanu, d-na și dl. Frățiță, dl. inginer Svicinschi, dl. inginer Nițescu, dl. Lascar Rosetti, dl. Arthur Sion, Dr. Șmilovici-Wratsiavius dl. Edgar Istrati, dl. Gavrilescu magistrat, dl. Sadoveanu magistrat, dl. Cozadini, dl. Borcea avocat, dl. Beler, dl. Filostrat, dl. Jelescu Profesor Cernăuți, dl. Genoi, etc etc.

Din mănunchiul floricelelor alese am recunoscut pe d rele Cherica Doiciu, Mariana Naum, Crupenschi, Liseta Sion, Marioara Gurău, Coca Vasisa, Frimu, Adriana Dumian, Anuța și Violeta Petrovici, Dina Catargi, Ivoneta Serban (Cluj) Calmuschi, Paulet a Sion, Aglaița Gatoschi, Zita Teodoreanu, Stambolu, Filostrat, Ionașcu, Natalia Vasiliu-Bădărău, Anghelescu, Coca Sion (Botoșani) etc. etc. secondat de un tineret înflăcărat și neobosit în care epoletul strălucea cu deosebire.

Balul a ținut până la ziuă, alimentat de un bufet cu de toate cele bune; dar care nu era accesibil din cauza frigului ce domnea în sala de jos (cofetăria Vlădescu) amenajată în acest scop, dar neîncălzită.

*

CEAIUL DANSANT DELA COMANDAMENT

Bătrânul palat Rosnovanu, care a cunoscut odinioară zile de glorie, a reînviat adăpostind din nou în vechiile sale ziduri, veselie, muzică, dansuri românești și pe o Domniță frumoasă, ca din povești.

In marele și spațiosul salon, unde au fost atâtea baluri, mărețe, la cari au participat Natalia Kesçu, foasta regină a Serbiei, regele Carol și regina Elisabeta ca oaspeți ai familiei Rosnovanu și multe alte personalități marcante ale lașului de odinioară, a avut loc eri,—după decenii de liniște, în care s'a auzit doar numai scârțâitul penilelor funcționarilor grefei curței d apel,—un frumos ceai dansant dat în onoarea drăgălașei Principese Ileana, la cari au participat invitații d-nei și d-lui general Zadik, comandantul corpului IV de armată.

Ieșenii vechi cari au participat la aceasta serbare, desigur că'și vor fi amintind de larga ospitalitate și extrema amabilitate—curat moldovenească—cu care coana Margheoliță Rosnovanu, fiul ei Nunuță Rosnovanu cu soția sa și încântătoarele nepoate ale coanei Marghioliță, Natalia, Marieta și Caterina Kesçu, precum și d-na Zoe Sturdza, fiica coanei Marghioliță—care trăește și astăzi, știiau sa facă onorurile acestei vechi case boerești.

Astăzi, după atâta timp, frumoasa serbare ce a avut loc aseară în onoarea uneia dintre cele mai frumoase și populare Principese, a fost patronată cu o deosebită amabilitate de către d-na și d. general Zadik, ajutați de către d-na general Botez.

De remarcat este cu câtă plăcere și bună voință Domnița Ileana a luat parte la această serbare, dată în cinstea ei. A jucat cu toți cari au invitat'o la dans.

A jucat și dansurile naționale, frumoasele și vechile noastre dansuri, care ar fi de dorit să le vedem jucate cât de des.

Văzând'o, nimeni pare că n'ar fi crezut că este o ilustră scoborâtoare a familiei noastre omnitoare și mai degrabă, ar fi crezut că e un musafir ca ori care altul, cu atâta simplicitate și bună voință petrecea la o laltă cu ceilalți.

Prințesa a făcut primul tur de vals cu d. Maior Căpitan de la Consiliul de Război. Alteța Sa purta o simplă dar frumoasă tualetă „bleu-lavante" plisată, iar la gât avea un șirag lung de mărgărintare.

In mulțimea care a luat parte, am notat: d-na de onoare Procopiu, d-na și d. general Zadik, d-na Elvira general Botez, d. general Pirici, d-na și d. Neculai Krupenski, d-na, d. și d-ra general Frimu, d. loc. colonel comandor Păiș, d-na și d. profesor Ion Borcea, d-na general Sava Goiu, d-na Zarifopol, d-na și d. colonel Dobrescu, d-na și d. colonel Gurău, d-na și d. dr. Ștefănescu-Galați, d na și d. C. Toma, d-na și d. N. Petrea, d-na și d. Ion Botez, d-na și d. Theodor Ghica, d-na și d. colonel Macri, d-na și d. Ion Axinte, d-na și d. căpitan Gh. Corjescu, d-na I. Inculeț, d-na dr. Pușcariu, d-na și d. colonel dr. Stoicescu, d-na și d. Gh. I. Brătianu, d-na și d. maior Murgescu, d-na și d. loc. colonel Alex. Popovici, d-na și d. Dimitriu d-na și d. Frățiță, d-na și d. Al. Coroi, d-na și d. dr. Cazacu. d-na și d. Mircea Badareu, d. prof. univers. Popovici, d-na și d. A. Bercea, d-na și d. C. Ifrim, d-na și d. colonel Dumbravă, d na și d. colonel Ionescu, d-na și d. maior Constantinescu, d-na și d. dr. Alexandrescu, d-na și d. avoc. Apotecker, d-na, d. și d-ra colonel Naum, d-na, d. și d-ra Gr. Teodor, d-na și d. Gavrilescu, d na și d. dr. Nimereanu, d-na și d. dr. Țaicu, d-na și d. Artur Sion, d-na și d. C. Praja, d-na și d. I. Sibi, d-na Margareta Carp, d-na și d. maior Munteanu, d-na și d. I. Verner, d-na și d. Cațichi, doamna și domnul doctor Er. Iliescu, doamna și d. colonel Grig. Nițescu, d-na Grig-Kessim, d-na si dl. Th. Stihhi, d-na Gr. Lohan, d-na și dl. Stamboliu, d-na și d. Chirica, d-na și dl. colonel Manolachi, d-na și d. dr. Vasiliu, dl. Rudolf Suțu, d-na și dl. colonel Adam, dl. inginer Casetti, d-na și d. maior Caracaș, d-na și d. maior Manole, d. Celibidachi, d. Mihai Borcea, dl. Sviecinchi, d. Genoi, d-na și d. dr. Răteanu, d. Mircea Possa, d-na și dl. Florin Sion, d. Istrati, d. Sakelarice, dl. Neculai Stoianovici, d. colonel Kemingher, d. loc. colonel Son, d. maior Călin, d. maior Gumă, d. căpit. Constantinescu, d. loc. Botez, d. loc. Cirillo, d-nii căpitani Rosler, Grigoriu, Burada, d. Lesivici, d-nii căpit. Amira, d. Marcel Handoca, Sever Zotta, maior Emanoil, d. colonel Pârvulescu, etc.

Mai frumoase ca niciodată erau *Domnișoarele:* Magda Cuza, Geta Theodor, Liseta Sion, Aracely Bacaloglu, Emilie Botez, Cica Frumu Mariana Naum, Jeana Ghica-Deleni, Cherica Doiciu, Jeana Rătianu, Graziela Munteanu, d-ra Patron, Aglae Gatoschi, Leonie și Titica Stoicescu, Siby, Buzatov, Gheorghiu, Teodoreanu Bogdan, Lilica Suțzu, Vizanti etc.

La ora 20 odată cu A. S. R. Principesa Ileana, a plecat toată lumea, după ce a gustat din bunătățile unui bogat bufet care tot timpul a stat la dispoziția invit ților și la care vinul a curs fără valuri.

UN VECHI IEȘAN

INFORMAȚII

x La banchetul de eri de la Cercul Militar, dat de către A. C. F. grupul complect de asistenți din care făcea parte și Domnița Ileana a fost fotografiat de cunoscutul fotograf d. Solo Rozenthal (Rembrandt).

D-sa a mai executat un frumos tablou al Domniței Ileana pe care i l-a înmânat personal în seara banchetului de la Primărie.

D. Rosenthal a fost viu felicitat de către Domniță și toți din jurul Ei.

x Membrii cooperativei Podgorenilor, s'au întrunit eri, în adunare generală, sub președința d-lui dr. Enășescu.

S'a aprobat gestiunea anului trecut.

Adunarea a hotărât apoi, transformarea cooperativei în Bancă, cu un capital de 5 milioane, pe deplin vărsat.

x Astăzi după amiază se întrunește comitetul spitalului dr. Gheiorter în vederea pregătirei reuniunei anuale în folosul spitalului.

x Astăzi, școala de băeți Vasile Alexandri și-a suspendat cursurile din lipsă de lemne.

x D. avocat Roșca din Ungheni ne anunță că, într'adevăr d-sa a fost rugat să intre în partidul averescan și i s'a oferit și fia de sector; dar a refuzat, de oarece nu admite metodele de organizare ale partidului.

Așa dar, d. Roșca n'are nici o legătură cu organizația averescană din Ungheni sau de aiurea.

DOCTOR
Natalia Schleier
dela clinica din Viena
Specialistă în boli de femei și copii, Nașteri,
consult. 2—6 p. m.
Str. Vasile Conta 22

Dr. H. Wechsler
Boli interne, Genito-urinare
Sifilis
DIATERMIE
pentru boli urinare, boli de femei, reumatism, nevralgii, migrenă, gută, diabet, boli de stomach etc
Consult: 8-11 a. m. 2-8 p. m.
IAȘI, str. Armeană 4

ULTIMA ORA

Chestia dezarmării navale

Franța și Italia ostile propunerei americane

Paris 14 — Consiliul de miniștri a examinat ieri nota președintelui Coolidge prin care propune convocarea unei conferințe internaționale pentru limitarea înarmărilor navale. Chestiunea va fi din nou discutată în alt consiliu de miniștri.

Franța este gata a se asocia la inițiativele pentru dezarmare și pace. Dar inițiativa lui Coolidge este contrară principiilor fundamentale ale protocolului din Geneva care stabilește o independență a înarmărilor navale, terestre și aeriene. Propunerea de dezarmare trebue să fie generală.

*

Roma 14.— Propunerea de dezarmare a d-lui Coolidge a fost cercetată special de d. Mussolini care s'a consfătuit imediat cu șeful statului major al marinei.

Italia nu va putea consimți la măsuri care pun în pericol interesele vitale ale țării.

*

Un pact special

Londra 14.— Din Washington se anunță că dacă inițiativa dezarmării navale va eșua, d. Coolidge va propune un pact special care să se aplice Japoniei, Angliei și Statelor Unite pentru crucișătoare și torpiloare.

Situația vaporului „Împăratul Traian"

O ciocnire în portul Constanța

București 14 — Din Constanța se anunță că vaporul „Împăratul Traian" încă nu s'a scufundat. Sub presiunea valurilor, cârma a fost ruptă, iar pereții hambarelor au cedat.

Intregul echipaj a părăsit vasul. Ceiace din urmă a plecat d. comandor Perieteanu, plîngînd.

D. general Văleanu, ministrul comunicațiilor face anchetă la fața locului. S'a stabilit că vasul a eșuat din cauză că farul Tuzla era stins.

*

Eri a eșit din port vasul italian „Camora" al Lloydului Trieștin. Chiar la eșirea din port s'a ciocnit cu vasul italian „Pulcheria" spărgând pereții.

Descoperirea unui falșificator

de monede

Vaslui.— A făcut o deosebită senzație în orașul nostru descoperirea unui falșificator de monede, descoperire făcută de Compania de Jandarmi.

In această chestiune au obținut dela d. Căpitan de Jandarmi Chirilovici următoarele detalii :

Intr'una din zilele trecute, s'a prezentat la comerciantul Anghel Mocanu din comuna Munteni de Jos, un individ care a cumpărat un pachet de tutun în schimbul a trei monede de câte doi lei.

După plecarea acestuia, monedele fiind noi și părând suspecte din cauza sunetului lor, comerciantul a reclamat cazul postului de jandarmi.

Din cercetările făcute, reesă că aceste monede au fost falșificate de către Gheorghe Lupașcu ferar din com. Vutcani jud. Huși. Făcându-se o percheziție la locuința sus numitului s'a găsit un tipar cu care intenționa să fabrice monede a câte 2 lei.

Falșificătorul împreună cu corpurile delicte a fost înaintat Parchetului.

Ciuș

M. S. Regina Maria și Soc. O. O. R.

Cu prilejul întrunirei Consiliului Central al Societății „Ocrotirea Orfanilor din Război" de sub Președenția de onoare a Sanctității Sale dr. Miron Cristea, Patriarhul României și Președenția activă a Doamnei Olga M. Sturdza, s'a adresat Suveranilor o telegramă omagială.

Majestatea Sa Regina a binevoit a răspunde Doamnei Olga Sturdza următarele :

„Adânc înduioșată de caldele Domniilor Voastre cuvinte, mulțumesc tuturor. Mulțumesc recunoscătoare din toată inima, încredințată că scumpii noștri orfani, copii ai țării, nu puteau găsi mai buna ocrotire, mai caldă iubire, decât sub părinteasca Domniilor Voastre oblăduire". MARIA

Ruperea negocierilor economice

germano-polone

Berlin 14.— Șeful delegației germane pentru negocierile economice cu Polonia a trimis o scrisoare șefului delegației poloneze în care arată că în urma expulzării supușilor germani din Silezia, guv rnul Reichului a dispus suspendarea tratativelor germano-polone.

*

Varșovia 14.— Plenipotențiarul polon pentru tratativele cu Germania a primit ordinul să plece imediat pentru a înmâna răspunsul Poloniei la scrisoarea delegatului german.

Indrăznețul furt de la Prima societate de economie

Hoții pătrund prin pivniță, sparg podeaua și o casă de fer, de unde iau 62.000 lei

O îndrăzneață spargere a fost săvârșită astă noapte la Prima societate de Economie din Iași.

Hoții spărgând o casă mică de bani, au furat din ea, tot conținutul, aproape 62.000 lei.

*

Hoții au studiat îndelung topografia locului precum și obiceiurile casei.

In cursul zilei ei s'au introdus într'un subsol cu lemne care se întinde sub toată clădirea.

Cățărându-se—pe stivele cu lemne, hoții cu o răbdare satanică, au scobit cu o daltă bolta reușind să scoată cărămidă cu cărămidă. De notat că bolta are 2 cărămizi grosime. Reușind să spargă bolta, hoții au scobit apoi pământul care se afla între podea și boltă. A mai rămas podeaua—pe care au găurit-o cu un burghiu și apoi au rupt scândura.

Reușind în fine să pătrundă în birourile casierului, hoții, cu o daltă, au găurit pereții din Stânga al micei casse de fier.

In acea cassă se țin încasările zilnice.

Cu o „gură de lup", hoții au rupt apoi tot peretele din stînga. Cu aceeaș daltă au ros cimentul și au spart pereții interior.

In cassă se aflau 30.000 lei în bancnote a 1000 lei, 18500 a 500 lei, 12.000 a 100 lei, 1920 a 20 lei, 10 a 5 lei și 37 le în moneda mărunță.

Hoții au luat bancnotele lăsând monedele de metal.

Au scotocit apoi prin livrete, și negăsind nimic, au dispărut tot prin pivniță.

Spargerea a fost constatată abia azi dimineață la deschiderea birourilor.

D. Comisar Vasiliu șeful brigăzei, cercetează personal furtul. Au fost de față la cercetări pe la oarele 9 jum. dl. V. I. Radu președinte, I. Badareu casier ajutor, funcționarii și oameni de serviciu.

S'au putut constata urmele hoților pe cenușa din pereții casei și pe zăpada de afară.

De altfel ei, căci se presupune a fi fost cel puțin doi au trecut și prin biourile societății, căci s'a găsit o sticlă de apă și un pahar, care ședea de obiceiu într'o cameră alăturată, despărțită printr'o ușă de fer, în biuroul casierului unde au lucrat hoții.

In Portugalia

Lisabona 14.— Nunțiul papal, în numele corpului diplomatic, a felicitat guvernul portughez pentrucă a reușit să înfrângă revoluția.

Arestările continuă în toată țara.

Imprumutul intern german

Berlin 14.— Imprumutul intern de 500 milioane rentemark a fost acoperit în întregime.

Groaznica nenorocire

la Uzina electrică

Un lucrător ucis de curent

Azi la ora 11 dimineața s'a întâmplat o groaznică nenorocire la uzina electrica.

Pe când traversa un coridor din sala de mașini, tânărul Slavici—în etate de 17 ani, alunecând s'a prins cu ambele mâni de sârmele ce trec prin sala de mașini.

Cu toate că a fost imediat tras la o parte de un lucrător, totuși comoțiunea și arsura ambelor mâni au fost atât de puternice, încât nenorocitul și-a perdut cunoștința.

Au fost chemați imediat d-rii Heitel și Ghelman, au sosit apoi d-rii Șmulovici, Șeptilici și Mârza, care au dat timp de o oră toate ajutoarele posibile.

Toate au fost însă zădarnice. Nenorocitul tânăr încetase din viață în urma neobișnuit de puternice comoțiuni produse de intensitatea curentului.

O reclamațiune

CONTRA UNUI CEREALIST DIN HUȘI

Arestarea—Infirmarea mandatului.

Huși.— La parchetul de Fălciu a fost introdusă o reclamațiune contra cunoscutului agricultor și comerciant de cereale Casian David din județul nostru, de către fosta sa logodnică. Obiectul reclamațiunei este: insușirea unei sumi de 45,000 lei, sumă ce n'a restituito deși logodna a fost desfăcută.

David Casian a fost arestat, dar tribunalul i-a infirmat mandatul.

L.

Chestia Shanghai

Paris 14— Agenția Reuter anunță că guvernul cantonez nu va răspunde la nota americană prin care se cere neutralizarea Shanghaiului, de oarece nota este contrară uzanțelor diplomatice.

D. Iorga la Lille

Paris 14— D. Nicolae Iorga a ținut eri o conferință la Lille, tratând despre „România Economică". După conferință a urmat o recepție.

x A fost arestată femeea Frusina Ostafi, din Str. Toma Cozma 69, pentru furt din tren.

Femeea se afla în trenul de București. In apropierea gării Nicolina, femeia a aruncat pe fereastră un palton de astrahan.

Fiind însă observată de un alt călător, aceșta a predat-o sergentului.

INFORMAȚII

x *Alegerile comunale din jud. Iași*— Sâmbătă 12 Februarie crt. au început alegerile comunale în jud. Iași.

Primele alegeri au fost efectuate în comunele Cotnari și Băiceni.

In prima comună s'a declarat balotaj, iar la a doua a reușit lista guvernamentală compusă din :

Ioan Moloșog, Ioan Croetoru, Petru Chiriac, Const. Pricop, Ioan Coruga, Dumitru Radu, Ioan Nițoaei și Gh. Radu.

Iar ca supleanți au fost aleși: Neculai Cozma, Gh. Focioru și Vasile Hamciuc.

x INTOXICAT CU SPIRT.— In spitalul Sf. Spiridon a fost internat aseară, în stare gravă, locuitorul Gh. Vasiliu din str. Nicolina 113.

Gospodarul înghițise nu mai puțin decât 250 grame de spirt curat.

x Studențimea evreiască din Iași mulțumește călduros pe această cale întregei populațiuni pentru largul concurs ce i a fost dat cu ocazia balului din 12 Februarie.

x In noaptea de 12 Februarie necunoscuți au jefuit cooperativa statului din Poeni (Iași). Jandarmii cercetează.

x *Scandal în Ciurchi.*— D-na Maria Botez din str. Fânărelor 16, a reclamat astă noapte, că mai mulți indivizi au pătruns în casa ei, amenințând-o cu cuțitul.

Dintre aceștia ea a recunoscut pe V. Patrașcu din Ciric, Gh. popovici din Dâncinescu, P. Vicol din Ciric și alții.

Subcomisarul Zaharia a plecat la fața locului,—la orele 2 noapte însoțit fiind de un sergent și jandarmi.

Pe drum, polițiștii s'au întâlnit cu V. Patrașcu. Fiind somat să se oprească, individul a rupt-o la fugă. Polițiștii au tras după el 6 focuri, fără folos.

Individul a reușit să dispară. Ceilalți agresori n'au fost încă prinși.

x *O altă tutungerie devalizată*— Prin deschiderea oberlichtului debitului A. Iosub din Păcurari 95, hoții au furat tutun, țigări și spărgând un saltar au furat din el 3000 lei.

Epitropia Generală
a Casei Spitalelor Sft. Spiridon
din Iași

Aduce la cunoștința generală că în ziua de 24 Februarie 1927 la ora 10 jum. dimineața vu ține licitație publică cu oferte închise în Cancelarie Epitropiei, pentru vânzarea spre exploatare a unui număr de 3078 arbori deperisanți de diferite esențe, aflați în parchetul No. 3 pădurea Băcești Jud. Roman.

Concurenții vor depune o garanție de 30.000 lei.

Condițiunile de vânzare se pot vedea în orice zi de lucru în Biuroul Silvic al Casei.

Licitația se va ține conform art. 72—83 din Legea Comptabilității Statului.

România
Trib. Județului Iași Sec. III-a
Publicație de Vânzare
No. 962 din 31 Ianuarie 1927

Se face cunoscut că Tribunalul Iași S. III-a, în urma raportului D-lui Judecător Sindic No. 176 | 927 prin Jurnalul No. 376 | 927 a autorizat a se scoate din nou în vânzare prin licitație publică, în condițiile Jurnalului anterior, și prin mijlocirea Corpului de Portărei Iași, averea firmei falite: Iacob Moscovici et Fiu din Iași, str. Ștefan cel Mare No. 11, Lozonschi 12 și C. A. Rosetti 18, compusă din articole de manufactură, ștofe, mobilier de prăvălie și mobilierul casnic al falițiților aflat în str. Lozonschi 12, evaluată de expert la suma de 826.604 lei.

Vânzarea și adjudecarea va avea loc în ziua de *19 Februarie 1927, ora 2 p. m.* la fața locurilor mai sus indicate, începând licitația publică de la suma evaluată de expert cu facultatea D-lui Jude Sindic de a o înc pe și de la o sumă mai mică, sub rezerva omologarei Tribunalului.

Dosar No. 478 | 925
Președinte, Indiscifrabil
Portărel, Indiscifrabil

Numai cu 150 lei
se execută în mod ireproșabi **orice ramă** culoarea mobile mărime naturală : în mahon frasin, nuc, aurit, metal etc.
Asotiment bogat 120 modele, numai la
Israel Bergher S-sor
str. Anastasie Panu 50

Ocazional se vând :
1) Lână țigae și bumbac pescăresc.
2) Manufactură.
3) 1 ceas mare de salon antic.
4) 1 blană de vulpe albastră veritabilă.
5) Un covor persan.
6) Una bicicletă
7) 1 binoclu „Zeiss".
8) Diferite mobile, la biroul „Ajutorul Nostru" strada Cuza Vodă.
Se primesc spre vânzare sau în gaj : bijuterii, antichități, covoare persane, etc.

Bani cu împrumut
Se dau pe *gaj* cu dobândă mică la Soc. „Ajutorul Nostru".

Dactilografie
Se poate învața bine în timp de o lună. Se copiază acte în str. Cuza Vodă 71,

DOCTOR
E. GHELMAN
Specializat la Viena
Boli de Piele și de păr
Sifilis și Venerice
Tratamentul radical a blenoragiei acute și cronice prin Uretroscopia (Iluminatul canalului uretral) Electrolyza, galvanocaustica, vaccinoterapia.
Str. GANDU No. 1 vis-a-vis de Cinema Elisabeta
Intrarea prin stradela Talpalari.
Consult. : 9-10 a. m. și 2-7 p. m.
Duminică 11—12 a. m.

Dr. Albert Ficler
Specializat în clinicele și spitalele din *Berlin, Leipzig* și *Frankfurt etc.* în boli de :
Stomac, Intestine și Ficat
Boli de Nutriție:
DIABET, (tratament cu *Insulin*) GUTA, ARTERIOSCLEROZA, etc.
ELECTRO-TERAPIE
Cons.: 9—11 și 3—6.
Iași, Str. Lăpușneanu 27

DOCTOR IN MEDICINĂ
M. WECHSLER
Specializat în Franța în
ARTA DENTARĂ
Boli de gură și de dinți
Consult. 9-12 și 2-7 p. m.
IAȘI, Str. Ștefan cel Mare 13
Casele Leon Mayer

DOCTOR
Tr. Mihailescu
asistent universitar
chirurg secundar gynecolog la spit. Maternitatea
BOLI DE FEMEI, GENITO-URINARE-SIFILIS
Str. Lăpușneanu No. 18, etaj
Telefon No. 164
Consult. 1—3

DOCTOR
L. HEITEL
MAMOȘ
De la clinicile din Berlin, Viena Frankfurt
Boli de femei și nașteri
Str. Săulescu 2 (alături de Biserica Talparari)
Consultațiuni 3—6 p. m.
Pentru săraci gratis zilnic.

DOCTOR
ISAC AVRAM
dela clinicile din Pavia, Milano și Genova
BOLI INTERNE ;
SIFILIS, VENERICE
Cons. 8—10, 3—6
Pentru săraci gratis
Bul. Ferdinand (str. Gării) 11

DOCTORUL
R. DAMSKER
Str. Cizmăriei No. 17
(PIAȚA HALEI)
Consultă zilnic între orele 8—11 a. m. și 2—5 p. m.
pentru **Boli Interne Sifilis** și **Genito-Urinare**

H. GHERNER
avocat
Birou de Notariat
str. Costache Negri 40
Cons. 7½-9 a. m. și 7-9 p. m.

Moartea este de două ori primejdioasă : o dată, pentru-că smulge din sânul familiei persoana iubită de ea ; a doua oară, pentru-că acea persoană ne mai putând da nici un ajutor, familia rămâne pe drumuri.
Ce bine i-ar prii **100.000 lei.**

Căsătoria e de două ori îmbucurătoare pentru o fată : o dată, pentru că ea își așterne o nouă viață ; a doua oară, pentru că orice fată poate avea curând după căsătorie **100.000 lei.**

Norocul acesta îl asigură Societatea **„Regina Maria"** ori cui plătește *pentru moarte* 325 lei
pentru căsătorie de la 325 lei, până la 825 lei, după vârstă, și după aceia, la intervale rare : câte 100 lei.
Cereți societății sau agenților ei, prospecte și vă veți lămuri,

„Regina Maria"
Soc. Rom. de asigurări
Iași, Strada Mârzescu 23

BECURI
electrice, noul voltaj
cele mai solide, cele mai rezistente, din fabricile cele mai renumite : **Philips, Osram, Tungsram, Mazda Ferrowatt, Orion,** etc. mărci garantate, cumpărați mai eftin ca oriunde numai la Depozitul general
Zaharia Weiss
Piața Unirei

Comitetul organizator al Balului dat în beneficiul Societăților Invalizilor și Cercul Gospodinelor, ce va avea loc în seara zilei de 19 Februar, în sala **„Teatrului Național"**, anunță că persoanele cari vor să-și procure biletele de intrare, se pot adresa și la redacțiile ziarelor locale : *„Opinia"*, *„Lumea"* și *„Mișcarea"* unde au câte un reprezentant al comitetului, va vinde bilete în fiecare zi între orele 11—12 și 4—5 p. m.

Lojile, lojile de balcon, balcoanele și galeriile se găsesc depuse la Agenția Teatrală „Brașcu" din str. Lăpușneanu.

Se atrage atențiunea generală că controlul la intrare va fi foarte sever. Ținuta de bal obligatorie.

ȘTIRI DIN ȚARA ȘI STRĂINĂTATE

VIZITA A. S. R. DOMNIȚEI ILEANA IN IAȘI

BANCHETUL DE LA PRIMĂRIE — TE-DEUMUL DE LA MITROPOLIE —VIZITELE IN ORAS— BANCHETUL OFERIT DE PREFECTURA DE JUDEȚ

ALTEȚA SA REGALA VA REVENI IN IAȘI

Sâmbătă după amiază după ceaiul de la Cercul Militar, A. S Regală Domnița Ileana, a asistat la lucrările dela Asociația Creștină a Femeilor.

Altița Sa a primit cu satisfacție ziarul „Opinia“ cu scrisoarea d-lui Al. A. Badareu și a încredințat ziarul unui aghiotant pentru a fi păstrat în arhiva Palatului.

*

Banchetul de la Primărie

Seara la orele 8 a avut loc un banchet oferit de primărie în sala mare a Palatului Comunal.

*

In așteptarea sosirei Domniței la masa oferită de Municipiu, se produceau unele amintiri.

Una e interesantă. In vara trecută Domnița se găsea la Bran, la o festivitate și discuta. O doamnă din apropiere, făcu remarca :

„Ce frumos vorbește românește!“

Domnița auzi și ripostă imediat:— „Ce mirare, sunt doar româncă!“

La masă au luat loc cam la 150 de invitați, fără deosebire de culoare politică sau de confesiune.

Domnița, mai radioasă ca oricând, a ocupat locul de onare, între Mitropolit și generalul Zadic, având în față pe d. N. Petrea, primarul municipiului.

Toastul primarului

La șampanie, primarul închină pentru sănătatea Suveranului, apoi adresându-se Princesei, zise :

Domniță,

Gândul nostru al tuturor se înconjoară cu o bucată de timp în urmă și din amintirea vremurilor neguroase și triste, se desprinde ca o rază luminoasă și caldă a unui soare de Mai, chipul fermecător al Ilenei Cosînzene din basmele noastre populare.

Era Domnița Ileana, erați Altița Voastră, bucuria părinților noștri, nădejdea neamului și mândria poporului întreg.

Domniță,

Ați risipit din darurile cu care cerul v'a înzestrat fărămături pe cari lăcomia admirației noastre le-a strâns și a înjghebat din ele icoana visurilor noastre de respect și adorațiune.

Și în pajiștea de flori, în covorul acesta dumnezeiesc— albăstrelele pretutindeni ; iar cea mai aleasă, cea mai frumoasă, cea mai dezmierdată și de adierea vânturilor si de lumina caldă a soarelui, se înalță maiestoasa mlădiță fragedă a dinastiei noastre,—vă'nalțati Dv.— Domniță Ileană.

Copil alintat de soartă, copil zgobiu, pasăre fermecatoare, aduceți pe aripele voastre ușoare ca gândul, mângâierea dătătoare de nădăjdi spre mai bine, unui popor însângerat și sfâșiat de durere.

Iar Iașul,—acest bătrân sfătos și bun, în mijlocul căruia ați cunoscut și durerea, dar și bucuria izbândei definitive,— se îmbracă azi în cea mai curată haină a bunului ospitalier, vă primește cu brațele deschise și depune la picioarele Tronului și Altiței Voastre — sufletul său deschis, cinstit și prin glasul meu roagă cerul să aducă sănătate și fericire M. L. L. Regele, Regina și Dinastiei, iar Altiței voastre vă spuie sus și tare,—să se audă departe, departe, peste mări și țări.

„Ești chezășia neamului Ești credința noastră și să fi pentru veșnicie cu sufletul și gândul Ileana noastră Cosînzeana!“

*

Toastul primarului, a fost viu aplaudat și masa a luat sfârșit.

După banchet A. S. R. a participat la balul Societății Coloniile Școlare în saloanele Jockei-Clubului. Publicăm darea de seamă în altă parte a ziarului

Duminică dimineață

Eri dimineață A. S. R. Principesa Ileana a participat la Te-Deumul de la Mitropolie.

După serviciul religios Domnița însoțită de I. P. S. S. Mitropolitul Pimen, d. general Zadic, d. primar Petrea și d. prefect Axinte și doamnele au vizitat bisrica Trei Erarchi și Sf. Nicolae.

Altița Sa a fost aclamată de mulțime.

*

Banchetul oferit de Prefectura de Județ

Duminică la prânz a avut loc un banchet oferit de Prefectura de Județ în sala de recepție a Palatului de Justiție, în onoarea A. S. R. Domniței Ileana.

Au participat: A. S. Regală Principesa Ileana, I. P. S. S. Mitropolitul Pimen, al Moldovei și Sucevei, P. S. S, Arhiereul Grigorie, Vicarul Mitropoliei, -na și d. general Zadic, Comandantul Corpului 4 Armată, d. Comandor Păiș, Adjutant Regal, d-na și d. Ioan Axinte, prefectul județului, d. Nicolai Petrea primarul orașului cu doamna, d-na și d. Gh. Corjescu, prefectul poliției, d. general Prim, d. general Jujescu, d. general Pirici, doamna și d-nul General Sava-Gorjeu, d. N. Gane, Consilier de Curte, d-na Asi D. Adam Bercea, Consilier de curte, d-na și d. Alex. Coroi, procuror general, d-na și d. Mihai Cațichi, prim procuror, d-nii Panu, Pogonat, Culeanu, M. Eșanu, magistrați, d-na Maria I. Petrovici, d. Vladimir Gavrilescu, magistrat, d. Petru Bogdan, Rectorul Universității, d. V. Butureanu, decanul Facultății de Științi, d-na și d. dr. Ștefănescu—Galați, decanul Facultății de Medicină, d-na și d. George Brătianu, profesor Universitar, d-na și d. Florin Sion, profesor Universitar, d. Alfred Winkler, prim președinte al Tribunalului, d-na și d. dr. Cazacu, Inspector Regional Sanitar, d-na și d. dr. Nimereanu, d. Eugen Herovanu, Decanul Baroului, d-na și d. dr. Bacaloglu, d-na și d. Colonel Naum, d-na Veisa, d-na și d. Inginer Victor Guțu, director general Manufactura R. M. S., d-na și d. C. Crupenschi, d-na și d. Const. Cerkez, președintele Camerei de Comerț, d-na și d. Colonel Nițescu, d-na și d. Colonel Dumbravă, d-na și d. Colonel Dobrescu, d-na și d. Colonel Adam, d-na și d. Colonel Const. Ionescu, Comandantul Regimentului 13 Inf., d. Colonel Bălănescu, d-na și d. Colonel Marinescu, d-na și d. Colonel Macri, Comandantul Pieței, d-na și d. Colonel Sticescu, d-nu Colonel doctor Pârvulescu, doamna și domnul colonel Gurău. d-na și d. col. Constantinescu, d. col. Kemingher, d. col. Brădeanu, d-na și d. dr. Const. Vasiliu, medic primar al jud., d. Mircea Bădărău. d-na și d. C. N. Ifrim, d. Gh. Tutoveanu, ajutor de primar, d-na și d. Arthur Rechler, d-na Maria dr. Gavrilescu, d-na Zenobia Stoicescu, d. Edgar Istrati, d-na și d. Const. Werner, d-na și d. V. Apotecher, d. N. Spacovici, d-na și d. Stamboliu, ajutor de primar și Inspector școlar, d-na și d. Leonida Gheorghiu, directorul Băncei Naționale, d-na și d. doctor Tzaicu, d. Alexandru Popovici, domnul Meleghi, d. I. Leatris profesor universitar, d-na și d. dr. Fruhling, consilier municipal, d. Pericle Popescu, Inspector Școlar, d. Vintilă Ionescu, Inspector Regional de Siguranță, d. Măcelaru Subspector de Siguranță, d-na și d. M. Popovici, D-șoarele Slavi, Georgian Alexandrescu și Giunian, Părintele Niculea, Protoereul Județului, c. Lt. Col. Movilă, d. Lt. Col. Isac, d. Petrel D. Ionescu, avocat, d-na și d. M. Georgescu ajutor de primar, d. V. Frățiță, avocat d, Cavaler de Zotta, d-na și d. Vintoniuc, consilier municipal, dnii C. Lungu și Pancu, președinți de corporație, d. V. Livescu, Inspector de poliție, L. Tarnoschi, Const. Ștefănescu, șeful de cabinet al d lui primar, reprezentanții presei etc.

Toastul d-lui prefect I. Axinte

D. Ioan Axinte, prefectul județului, a rostit următorul toast:

Altață Regala

„Nu dintr'o obligație rece sau dintr'o obligație protocolară, ci dintr'un sentiment de profundă dragoste și devotament către M. S. Regele și M. S. Regina, primul gând să-l îndreptăm către M. M. L. L. și să strigăm din tot sufletul :

Să trăiască“.

Muzica militară intonează imnul Regal.

Asistența în picioare aclamă.

Altă ță Regală

„De două zile Iașul este îmbrăcat în haine de sărbătoare sufletească pentru ca să primească pe fica regească a acestei cetăți.

Emoțiuni puternice au stăpânit pe Altița Voastră în gara la revederea Iașului. Dar ele au devenit mai vii, mai zguduitoare atunci când pe peronul Gării fanfarele intonau Imnul Regal, încât Altița Voastră parcă ar fi dorit ca discursuri, prezenări, cuchete de flori și toate să se mărginească pentru ca Domnița să zboare cât mai departe, cât mai repede deasupra acestui ținut pe care-l dorește, pe care-l iubește și nici nu se poate să fie altfel.

Aici în Iași, Altață Regală, copilă fiind ați gustat din primele plăceri ale copilăriei și aici la Iași alături de Suverani Noștri iubiți și Părinții Voștri, ați învățat mila și îngăduința, ați văzut și simțit suferința și ați simțit suferința unui neam întreg.

De aceea Iașul poate fi considerat cu drept cuvânt locul natal al Alteței Voastre, căci numai așa se explică acest dor nespus de a-l revedea, și acest emoțiuni zguduitoare la intrarea în cetate.

Și numai astfel se explică când astăzi reîntoarsă mai mare, mai frumoasă, mai învățată, îl priviți prin mirajul d părtărei cu atâta duioșie. Imi permiteți Alteță Regală să comit o mica indiscreție.

Când erați în odăița în care ați locuit în vremi de rezmeriță, în fostul Palat al Comandamentului Corpului 4 armată, și priveați pe fereastră la arborii din grădina din față, cu ochii lăcrămați, parcă le vorbeați, și mângâindu-i îi întrebați :

„Nu mă mai cunoașteți ? Eu sunt sora voastră care mă jucam cu voi. Și voi salcii plângătoare nu recunoașteți pe sora pe care o plângeați“ ?

Și arborii sfioși și acoperiți de zăpadă vă priveau tăcuți ; și abea ridicau ochii ca să privească pe sora lor care s'a întors, mai mare, mai frumoasă și mai învățată.

Noi ieșenii îmbrăcați în această mantie de duioșie Vă primim astăzi ca să amestecăm lacrimile de bucurie cu ale Alteței Voastre și în acest sentiment fiecare îmbucurat să roage pe Cel de Sus să Vă dăruiască o viață lungă, fericită și liniștită, și ori unde Vă veți duce, Altață Regală, să dea Dumnezeu sa culegeți flori dintr'acelea care ați semănat și sădit în sufletele și inimile noastre ale tuturora.

„Să trăiți Altață Regală“.

*

Domnița a fost viu aclamată.

La orele 3 jumătate—masa, care a fost bine servită de Casa Gheorghiu și Bejenaru— a luat sfârșit.

Altița Sa Regală a plecat la Universitate unde a asistat la conferința d-lui profesor Dașcovici care a tratat despre „Liga Națiunilor și femenismul“.

Conferința a fost ținută în folosul Cercului de Gospodine de sub președinția d-nei Maria Petrovici.

La orele 5 jumătate A. S. R. Domnița Ilea a a participat la un ceai oferit de d-na și d. General Zadic în palatul Comandamentului Corpului IV Armată. Publicăm în altă parte a ziarului darea de seamă de la ceai.

Plecarea

La orele 8.45 seara, Principesa Ileana a părăsit Iașul, având un vagon regal atașat la primul accelerat Iași-București.

La gară Domnița a fost condusă de reprezentanții autorităților doamnelor din Asociația Creștină a Femeilor și grupul elevilor.

Inainte de a se pune trenul în mișcare corul grupului elevelor A. C. F. a intonat câteva arii românești.

Impresii despre Iași

Domnița Ileana a declarat că părăsește Iașul cu cele mai plăcute impresii, mulțumind I. P. S. S. Mitropolitului Pimen, d-lui general Zadic, d-lui primar N Petrea, d-lui prefect I. Axinte și doamnelor de la A. C. F. pentru calda primire de care s'a bucurat.

Altița Sa a promis că va reveni în Iași cât de curând în trecere spre Chișinău la un congres feminist.

L. PAUL

PROCESE

pe chestia calendarului

Consiliul de război din Cluj a judecat un număr de 42 moți dați în judecată pentru că nu au voit să respecte noul stil al calendarului.

Avocații moților au arătat că ardelenii au făcut confuzie din pricina cunoscutei circulare demagogice dată de d. Goga la Paști și prin care basarabenii aveau dreptul să prăznuiască după vechiul stil. Ardelenii au voit să beneficieze și ei de această circulară.

Consiliul a achitat pe cei 42 moți.

In acelaș timp, tribunalul Chișinău a judecat mai multe maici de la mânăstirea Rîbchiula, tot pentru nerespectare de calendar, și în plus, provocare de scandal în biserică.

Mai puțin norocoase, călugărițele au fost condamnate la câte 300 lei amendă.

Scrisori din Paris

(Continuare din pag. I-a)

bună să spui domnilor magistrați că nu exercit violențe asupra victimelor ? nu cred că ai uitat sărutul ferbinte pe care ți'am dat atunci când am plecat din prăvălie“. Fata a roșit, s'a emoționat și cu glas tremurător a șoptit: *„Je croyais que vous m'u aimez“.*

Curtea a rămas tăcută și solemnă. Dragostea a inspirat respect—*„Le dieu amour passe sur la salle“* zicea un avocat tânăr.

*

Dragostea e foarte des pronunțata în palatul justiției din Paris. Acuma e sezonul spaniolilor. Unul de 40 ani și-a împușcat iubita pentrucă îl înșela cu'n tânar. Iubita a apărut la bară și a spus „că odată pentru totdeauna bătrânii ar trebui să înțeleagă că iubirea e apanajul tinereței“. Au îngălbenit jurații și curtea ; bieții bătrâni. Fata a făcut o gafă...

Un alt spaniol a împușcat — un altul iar — etc. etc.

Așa că acuma când spui unei fete pe stradă dânsa te'ntreabă : *vous n'etes pas espagnol ?“*

L. D. RĂDUCĂNEANU

Paris Februar 1927

Două accidente groaznice

de automobil în Dorohoi

Dorohoi.— Ni se relatează că pe când mașina societății Auto-Transport, ce face curse de pasageri între Cernăuți și Dorohoiu, trecea prin satul Mamornița, s'a rastogolit la o răspântie.

Mașina venind de mai multe ori peste cap, a fost complect sfărâmată rănind grav pasagerii în număr de 16.

Comercianții Benjamin Elenbogen, M. H. Segal și Leșer sunt cei mai grav răniți, primul fiind în agonie.

Deasemenea *o* doamnă de 28 ani originară din Hotin, a fost groaznic mutilată, rămânând fără braț și picior.

Șoferul rănit și el a dispărut.

Societatea Auto-Transport va avea de plătit o sumă importantă drept daune, depe urma acestui accident.

*

Un alt accident. cu urmări nu așa de tragice, a avut loc lângă comuna Brăiești.

Pe când autocarul de curse proprietatea d-nului Popovici pleca cu pasageri spre Botoșani, urcând un deal, s'a defectat frâna, așa că mașina a început să dea înapoi, rostogolindu-se într'un șanț.

Au fost răniți comercianții Siminovici și Mathes.

Autoritățile ar trebui să vegheze ca mașinele de curse să fie în stare perfectă, pentru ca publicul să nu fie expus mai rău ca pe căile ferate.

Aurelian

INFORMAȚII

x *Ultimele știri din Constanța arată că vaporul „Imparatul Traian“ n'a putut fi salvat, ci a început să se scufunde.*

Echipajul a părăsit bordul, iar vasele de salvare au renunțat la încercarea lor.

„Imparatul Traian“ era evaluat la suma de 200 milioane lei.

x *Inaugurarea monumentului din str. Carol, datorit d-nei Olga Sturdza, va avea loc în cursul lunei Martie. La inaugurare M. S. Regina Maria a anunțat că va participa.*

x *Tratativele cu un consorțiu american în vederea încheerei unui împrumut de 200 milioane lei pentru municipiul Iași, sunt conduse personal de d. Goga, ministru de interne.*

x D. P. Bogdan, rectorul Universității a plecat eri în Capitală, fiind invitat de către d. ministru al instrucțiunii publice.

x La ședința de Sâmbătă clubului liberal din localitate s'au primit înscrierile d-lor prof. dr. Bacaloglu, prof. dr. Haralamb Vasiliu, Georges Racoviță, Laurențiu Pilat, G. Baicoianu si Ghica Deleni.

x Noul tarif de călători, bagaje și abonamente pe c. f. r. este încă în studiu și va fi pus în aplicare abia în cursul lunei Mart.

x Sunt vacante locurile de medici sanitari din com. Lungani, Letcani, Șipote, Tomești si Țiganași (jud. Iași).

x Sătenii din Răucești-Neamț au cerut I. P. S. Mitropolitului Pimen al Moldovei, să ia măsuri contra unui grup de eretici care colindă satele din ținuturile muntoase ale Moldovei—îndemnând pe săteni să nu respecte calendarul îndreptat.

x Mâine e ultima zi de incorporarea Contg. 1927.

x In urma dispoziției d-lui M. Eșeanu președintele Trib. III, a fost arestat comerciantul falit Lupu Spaisman din strada Crucei.

El a fost arestat fiind învinuit de a fi înstrăinat o parte din averea mobilă—dată în custodia lui și care constituia masa credală.

x Cârciumarul Manase Sârcu, care a fost arestat odată cu declarea sa în faliment—a fost pus în libertate pe o cauțiune de 10.000 lei.

x Și la Roman prețul pânei s'a urcat la 13 lei kgr. albă și 10 lei neagră.

Tribunalul jud. Iași, Secția III-a

Publicație de vânzare

No. 1327 din 11 Februarie 1927

Tribunalul Iași s. III-a prin Jurnalul No. 706 | 927 a autorizat Corpul Portăreilor Iași, să facă din nou formele de vânzare prin licitație publică a imobilului rămas pe urma def. Simon Herșcu Leib din Bivolari proprietatea moștenitorilor săi copii, minori, reprezentați prin tutricea lor legală Haia Golda Leib din Iași, și care imobil s'a dispus a se vinde în conformitate cu Jurnalul D-lui Judecător Ocol I rural Iași din 27 Noembrie 1926, și care imobil are următoarea descriere conform cu Procesul Verbal de situație făcut de D-l Judecător al Ocol Țigănași : Imobilul se compune din trei odăi și una bucătărie, având și o șură de scânduri, vechi, cum și locul în întindere la față de 9 stânjeni și o palmă, egal cu 20 m. și 7 Decimetri, iar în lung de 23 stânjeni sau 51 metri și 29 c. m., casa este făcută din vălătuci.

Imobilul să megieșește la răsărit cu șos. Națională, la apus cu drumul din cosul Târgului, la miază-noapte cu Moise Cunovici și la miază zi cu Vasile Vascariu. Inprejmuirea e veche și dărămată în parte. Inprejmuțrea e inexistentă. Casa e acoperită cu șindrilă și tablă veche, evaluată la suma de 60.000 lei.

Se încunoștiințează că vânzarea și adjudecarea acestui imobil va avea loc, în pretorul Trib. Iași S. III-a în ziua *de 1 Martie 1927, ora 12 ameaz*ă, începând licitația publică de la suma de 60.000 lei, fixată de expert.

Dosar No. 1820 | 926

Președinte, M. EȘANU

Portărel, I. Popovici

România

Tribunalul Jud. Iași Secția III-a

Publicație de Vânzare

No. 959 din 31 Ianuarie 1927

Se încunoștiințează că Tribunalul Iași S. III-a în urma raportului D-lui Jude Sindic No. 173 | 1927, prin Jurnalul No. 78 | 927, a autorizat a se scoate din nou în vânzare prin licitație publică în condițiile jurnalului anterior și prin mijlocirea Corpului de Portărei Iași, averea falitului Solomon Clamer din Iași str. Palat No. 25, compusă din geamandane și ghiosdane și mobilier casnic evaluată de expert la suma de 32.741 lei, iar mobilierul casnic la suma de 31.430 lei.

Vânzarea și adjudecarea acestei averi, va avea loc, în ziua de *17 Februarie 1927*, ora 2 p. m. la fața locului în Iași, str. Palat No. 25, începându-se licitația publică dela sumele evaluate de expert, cu facultatea D-lui Jude Sindic, de a o începe și de la o sumă mai mică, sub rezerva omologărei Tribunalului.

Dosar No. 17 | 926

p. Președinte, Indiscifrabil

Portărel, Indescifrabil

AVIZ

D. Jude ocol I Mixt Iași prin adresa No. 3478 | 1927 a fixat ziua de 22 Februarie 1927 ora 10 a. m. pentru vânzarea averei mobilă a D-lui L. Motelsohn din Iași strada Cismăriei No. 7, avere sechestrată în ziua de 18 Ianuarie a. c.

Vânzarea se va face la fața locului la ziua și ora arătată.

Sub-comisar St. Carabulea

Circ. IV Iași

No. 2357—11 | II | 927.

Dr. Jacques Goldner

Șef de lucrări la Facultatea de Medicină

Boli interne, Boli de copii

Iași, — strada Mărzescu 17

cons. 2—4 p. m.

BIBLIOTECA UNIVERSITĂȚII IAȘI

Bibl. Universității Loco

ANUL XXIII No. [illegible]

ABONAMENTE:
1000 pe un an
„ 500 „ 6 luni
„ 300 „ 3 luni

2 LEI EXEMPLARUL

MERCURI 16 FEBRUARIE 1927

OPINIA

ZIAR POLITIC COTIDIAN

ANUNCIURI
se primesc la toate
Agențiile de Publicitate
și la
Administrația ziarului
Iași—Str. Gh. Mârzescu 17

CONSTANTIN MILLE

După Nestor Circu, în mai puțin de o lună, pleacă din aceiași casă din strada Polonă, Costică Mille al cărui nume a fost cetit și pronunțat în fiecare zi de zeci de mii de oameni, în toată țara, timp mai bine de 30 de ani.

Am asistat la nașterea lui de om public, sgomotos înainte de toate, acum 48 de ani, a doua zi după ce Rusia puternic ajutată de noi în războiul cu Turcia, ne mai luase o parte din Basarabia și după ce intelectualii ruși rămași pe la Iași începe puse să pregătească de aici o mișcare revoluționară cu Dr. Russel; Gherea-Dobrogeanu, (de pe înălțimea „Repedea") etc.

Am împărțit timp de 3 ani cele două cutiuțe din strada Universității, de unde porneau atacurile contra Universității cu profesori cu caete mucegăite sau cel mult cu cursuri recitate din cărți mediocre, necunoscute, ce le dădeau profesorilor comozi, speranța că nu li se vor descoperi isvoarele.

In locuința noastră, prin agitatul Mille — care nu jertfea somnului mai mult de 4 ore zi cu noapte — s'au produs campaniile lui „Contemporanul". Tot aci s'a zămislit „Dinu Millian".

Ghilotina universitară a funcționat în primăvara lui 1881 după banchetul Comunei de la Chateau aux fleurs (a care eu n'am participat), după care noi studenții suprimați, am emigrat: Mille și mai târziu V. G. Morțun la Bruxelles, eu la Paris.

Activitatea lui Mille a rămas la acelaș diapazon de revoluționarism. Eu la Paris mi-am dat coatele cu oltenii: I. Tanoviceanu, M. N. Seulescu, N. Guvan, M. Burlan etc. pentru a creia „Dacia Viitoare" ce unde m'am legat cu „Parismul" creat la Iași de G. Panu, iar la întoarcerea la 1884, m'am oploșit în radicalism, pentru a nu mai părăsi lașul.

Mille s'a întors la București unde s'a fixat pentru totdeauna, spre a participa cu intensitate extraordinară, ca publicist, la viața politică.

După câțiva ani însă, întreprinzătorul de gazete, a mâncat pe publicist. Dificultățile din 1906 l'au făcut să vândă „Adevărul" d-lui Mișu Cantacuzino atras de mirajul că puterea takismului ar fi „Adevărul". La repezeală, prin prietini din toate colțurile țării și prin împrumuturi, am făcut suma cu care au împedecat exproprierea lui Mille.

„Adevărul" a creat o puternică atmosferă pentru propagarea ideilor democrate, dar curând concepția că un ziar este înainte de toate o întreprindere comercială-industrială (concepția Cazzavillan) a pus stăpânire pe Mille, iar „Adevărul" și „Dimineața" au evaluat în consecință.

Putem pune 1910 ca data încetării caracterului de publicist pur al lui Mille. Viața noastră publică a fost cu mult redusă de atunci încoace. Mille la „Lupta" n'a fost un Mill nou, sau macar un Mille dinainte de 1910.

A. A. B

Actualități politice

Revalorizare

Actualul guvern se declarase partizan al politicei monetare de stabilizare. Iată-l însă în opoziție cu politica Băncii Naționale care urmărește mai departe revalorizarea monetară. Faptul este mărturisit prin raportul anual al Băncii, publicat de curând.

Noul guvernator d. Burileanu, deși averescan numit de guvern, se dovedește vintilist sadea.

Acțiunea d-lui dr. Lupu

Banchetul demonstrativ în onoarea d-lui dr. Lupu, va avea loc în Capitală în seara de Sâmbătă 19 Februar.

Privitor la acțiunea d-rului Lupu, oficiosul iorghist „Neamul Românesc" exprimă anumite nădejdi, în termenii următori:

„Este absolut sigur că odată constituită, noua grupare se va îndrepta spre o politică constructivă Nu ar fi exclus ca gestul d-rului Lupu să însemneze o etapă necesară spre noile grupări politice care trebuesc să se constitue".

Cu alte cuvinte, ziarul iorghist crede că s'ar putea alcătui un partid al d-lor Iorga—dr. Lupu, care să alterneze la guvern cu partidul liberal; sau să constitue elementul oportun pentru un guvern național la care meditează d. Ionel Brătianu.

X.

BAROUL
ȘI IDEILE POLITICE ALE AVOCAȚILOR

Cazul Sadoul

Curtea de Apel din Paris, în ședința din 10 Februar, a examinat apelul avocatului Sadoul contra hotărârei consiliului de disciplină de a-l exclude din Barou pentru ideile sale comuniste.

Procurorul general a cerut admiterea apelului și anularea hotărârei consiliului de disciplină, de oarece *„Baroul nu i în drept nici de a încorona cu lauri, nici de a încorona cu spini ideile avocatului".*

Curtea se va pronunța la 18 Februar.

In pag. III-a
Ultima Oră

ASPECTE

Moravuri regătene în Basarabia

Un redactor al ziarului nostru s'a emoționat pentru că a descoperit un lucru urât: cu prilejul suspendării gazetei „Unzer Zeit" din Chișinău, organul patriotismului integral de pe meleagurile basarabene, „România Nouă", s'a bucurat foarte și a aplaudat măsura arbitrară a ministerului de interne.

Noi ne-am deprins de mult să nu ne mai emoționăm de nimic care se petrece în Basarabia, au fost, pe acolo, și mai sânt încă atâtea ilegalități, atâtea abuzuri, atâtea crime chiar, există acolo un nivel moral aât de scăzut și oameni atât de ticăloși, încât emoția ar trebui să ne cuprindă când se iveste o faptă bună sau un gest omenesc.

Atitudinea gazetei „România Mare" este în ordinea firească a stării de lucruri basarabene; coloniștii, de toate categoriile, cari au invadat Basarabia, cu transportat în biata provincie de peste Prut toată drojdia apucăturilor rele și au făcut să se statornicească acolo un regim excepțional din toate punctele de vedere.

Spionajul, delațiunea, provocarea, intrigațiunea și represaliile sălbatice în contra victimelor nevinovate, sânt metode cari se mențin și azi în Basarabia cu complicitatea așa numiților buni —cetățeni cari își fac o datorie de conștiință din a sprijini în mod necondiționat opera de „unificare" a administrației pe care o cunoaștem.

Acelaș organ al naționalismului integral „România Nouă", a agitat împotriva rabinului Tirelschi care a avut naivitatea să ceară respectarea și aplicarea Constituției și în Basarabia; pentru ziariștii domnului Onisifor Ghibu aceasta însemna o crimă de lèse-naționalitate și de aceea au scris la vreme urâtele articole xenofobe pe cari le-au scris.

Se spunea că sub comisariatul generalului Rășcanu, atmosfera din Basarabia se va limpezi; se arătau, cu prilejul instalării dumisale, mirajul unor vremuri noui de pace și înfrățire între toți locuitorii țării dintre Prut și Nistru; generalul era înfățișat ca un nou Messia...

Ce-a rămas din toate aceste promisiuni? La ce se reduc nădejdile basarabene, dacă încă se suprimă ziarele și mai există mentalitatea furibundă care stăpânea pe colonești pe vremea vice-regalității generalului Popovici?

Am avut cândva și noi naivitatea să credem că noul comisar va întrona legalitatea și va stârpi animozitatea care tulbură populația basarabeană. Să ne fi înșelat? Și d. general Rășcanu să nu fie decât încă unul din comisarii cu adevărat, de cari Basarabia s'a săturat în nouă ani de politism exagerat?

Ar fi păcat.

G. SPNA

Naționaliștii germani
își mențin ideile anexioniste

Într'o conferință ținută la universitatea din Berlin, contele Westarp, șeful naționaliștilor germani, nu și-a putut ascunde gândul de revanșă, și a atacat în special Polonia.

—Polonia (a spus vorbitorul) constitue cel mai mare pericol pentru pacea Europei. E foarte bine că n'am încheiat un pact de siguranță în ce privește granițele orientale. Granița Sileziei de sus, împărțită împotriva dreptului și a naturei, granița coridorului, nu pot fi menținute.

„Socot că în privința aceasta, politica germană are o sarcină specială de îndeplinit. Renunțarea cuprinsă în tratatul de la Locarno, nu-i o renunțare de principii, ci numai o renunțare de a recurge la măsuri războinice. De aceia, e o datorie patriotică de a nu sfărma idealul poporului german de a realipi la Reich teritoriile germane despărțite".

Contele Westarp și-a precizat ideia, adăogind că anexarea în 1871 a Alsaciei-Lorenei a fost o „operă națională". Deocamdată însă, diplomația germană trebue să obție numai decât eliberarea teritoriilor ocupate.

Și când te gândești că partidul contelui Westarp se află acum la guvern...!

CRONICA TEATRALĂ

„ȘARLATANUL"

3 acte de Emmerich Földes

de EM. MANOLIU

Nu m'am înșelat când am spus în No de la 6 Februar a. c. sub titlul *O reluare nimerită* că piesa *Șarlatanul* a lui Emmerich Földes, se va juca bine de trupa teatrului nostru național.

Cu tot numărul mare al personajelor piesei—din care cauz se întâmplă uneori că se produce vătămare unității de acțiune, ea a fost ireproșabil desfășurată nu numai în actele unul și trei, dar chiar și în actul al doilea care se petrece în camera de așteptare a medicului Hans Falck.

In acest act se prindează atâtea tipuri, atâtea manifestări de nervi, atâtea varietăți de caractere, butade și exclamări, încât atenția publicului este subjugată de la început și se menține încordată actul întreg. Aceasta înseamnă că actorii toți și-au făcut datoria, fiind toți prompți la replici fie cu vorba,

(Continuarea în pag. IV-a)

VIAȚA LUNGA IN SERVICIUL OMENIRII
EDISON A IMPLINIT 80 ANI

La 1o Februarie a împlinit 8o ani cel mai mare descoperitor în domeninl tehnicei, al timpurilor noastre, *Thomas Alva Edison*. Această aniversare l-a găsit în deplină forță de viață și în mijlocul activității neobosite, acoperit de succesul care a fost hărăzit de soartă puținor cercetători.

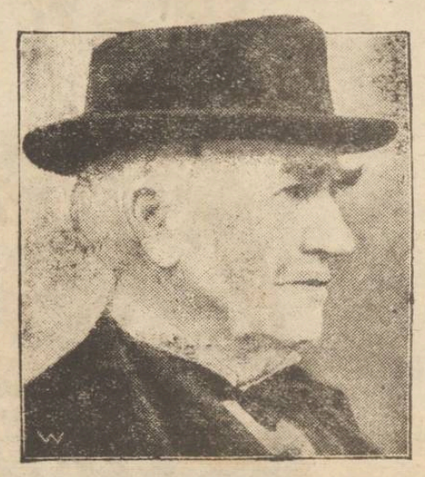

Se știe că Edison a văzut viața într'o familie saracă și copilăria sa a fost întovărășită de multe greutăți.

Prima ocupație independentă pe care a avut-o, a fost ace a de vânzător de ziare. Ziarele l-au adus la telegraf, unde a început să se manifesteze genul său descoperitor. Acest spirit a evoluat foarte repede și și-a lărgit domeniul activității în așa fel încât astăzi, după o activitate de mai bine de jumătate de secol, nu există în lumea modernă un singur om în a cărui viață să nu fi pătruns spiritul lui Edison și opera mânei lui.

In timpul războiului mondial, Edison și-a pus creerul în slujba marinei americane și a descoperit mijlocul prin care se poate constata în mare, unde plutesc submarinele. Astfel s'a putut lupta împotriva celei mai puternice arme a Germaniei.

Principalele descoperiri ale lui Edison sunt: lampa incandescentă cu cărbune, fonograful, Microfonul, aerofonul, megafonul telegraful cu fir, Kinetoscopul, mimeograful, acumulatorul de nikel etc. etc.

3) Criminalitatea și cauzele ei multiple

Crima și Nebunia
Contradicțiile lui Lombroso

de dr. N. E. IDIBRU

Intr'o ediție mai nouă, a aceleiași lucrări citate (*"L'uomo delinquente"*), Lombroso, fără a se lepăda de prima ipoteză — aceea a criminalului-om sălbatec — scoate la lumină una nouă, încă și mai îndrăzneață, aceea a crimei izvorâte din nebunie, și anume cum că criminalul nu-i decât un om nebun, adică un bolnav, mai degrabă decât un vinovat.

Și ceeace pune vârf la toate, de astă dată el susține cu argumente specioase, că ambele ipoteze sunt deopotrivă de fundate în realitate, că ele coexistă, se coroborează una pe alta și le face să alterneze, de și ele se contrazic în mod indubitabil.

In adevar, și fără să intrăm în amănunte, cari ne-ar duce prea departe, va fi destul să amintim că nebunia — în generalitatea cazurilor — este rezultatul dureros, dar fatal al civilizării, a rafinamentului, ale căror etape ea le urmează până la anume punct.

De altă parte, demența n'a fost cunoscută — cel puțin ca flagel social — și nu bântuie clasele sociale inculte și cu atât mai puțin la popoarele de rase inferioase (la sălbatici); și aceasta pentru motivul arhiplausibil că statisticile au dovedit și dovedesc zilnic:

a) Că minimum de criminalitate înregistrată ne-o dă lumea cultă, în special, a savanților—prototipul oamenilor culți;

b) Că demența este povârnișul fatal pe care alunecă tocmai spiritele cele mai cultivate, mai afinate și mai rafinate:—lovățaților, artiștii geniali—„(...de la geniu la nebunie, nu-i decât un pas!", este o afirmațune devenită azi banală...)

In adevăr, se știe că Dante Alighieri, era deseori pradă a halucinărilor; Newton, Caus, Zimermann, Guy de Maupassant și André Gilles, au murit nebuni; iar O'Connel, Donizetti și Charles de Baudelaire, de paralizie generală progresivă.

Apoi, Jean Jacques Rousseau a dat deseori semne de rătăcire cerebrală, ca și Auguste Comte— reprezentantul școalei pozitiviste franceze—care cât-p'aci era să-și arunce nevasta în lacul de la Enghien și, în fine, Arthur Schopenhauer, aproape veșnic furios, vorbind tare și adesea singur în stradă; și-a clungit proprietarul fiindca făcea gălăgie când el scriia,

(Continuarea în pag. IV-a)

EVENIMENTELE DIN CHINA

ofițeri ruși de Stat Major, la cartierul general al armatei cantoneze

Nunțile sătești
Denaturarea datinelor populare.— Rolul nenorocit al orășmelor

de preot NEGOIȚĂ

O sumă de datini caracterizează nunta țărănească, care d care mai frumoase și mai semnificative. Mulți dintre oaspeții orășeni care se nimeresc la asemenea manifestări, rămân extaziați de mulțimea și de varietatea datinelor văzute în asemenea ocazii.

Dela „hulpea" care trebue plătită de mire, flăcăilor din satul vecin, care au jucat fata, și care se mărită în alt sat; dela șederea mirelui la masa de cununie cu căciula pe cap și până la dresul socrilor care se întâmplă cam la a III-a zi după nuntă, se petrec lucruri pe care orășenii nu le cunosc și care se mai deosebesc șide la sat la sat.

Pentru de zis, împotriva acestui complex de datini ce întovărășesc nunta țărănească. Ba încă am atras atenția sătenilor ori de câte ori m'm nimerit la asemenea petreceri sătești, să ție la ele, să nu se rușineze de ori cine ar fi de față, căci ele sunt sufletul neamului nostru. Și de aceia nu e de mirare de loc când la masa de cununie toți mâncăm, bine înțeles descoperiți, iar mirele cu căciula pe cap, nu gustă nimic din mâncare, nici el, nici mireasa. Admirăm acest conservatism țărănesc și nădăjduim cu toții mult în el, la vremuri de restriște.

Dar, iubiți cetitori, vremurile noui au adus prin aceste datini de tot felul, la cununiile țărănești, un musafir nou care face ca datinele să fie ocazie de dezordine și de imoralitate; e ca și cum între grinzile unei case se întinde paianjenișul; grinzile rămân tot grinzi, dar se poate dezvolta în liniște și pânza paianjenului; când intri în asemenea casă, cu grinzi înpaianjenite, te cuprinde un fel de groază de sălbătăcia casei. Așa și cu nunțile noastre sătești, frumoase momente, dar printre ele—adică printre datini — un paianjeniș semn al vremurilor în care trăim.

Dar să explicăm un singur caz: Inainte vreme, când un flăcău lua o fată din satul vecin era dator a plăti o cinste flăcăilor care au jucat fata. Totul mergea de minune. Liniște, frăție și pace peste tot. Astăzi acest obiceiu frumos a luat proporții înspăimântătoare.

„Vulpea" (așa se numește „cinstea" ce trebue s'o dea mirele pentru că mireasa i-a fost jucată de flăcăii satului

(Continuarea în pag. IV-a)

De Inchiriat

De la 23 Aprilie a. crt. localul din Str. Costache Negri No. 45, ocupat în prezent de Societatea „Industriile Chimico-Farmaceutice" servind pentru biurouri, depozite sau locuință.

A se adresa la proprietar în aceeaş curte.

NU-FĂ CURĂ DE UNTURĂ DE PEŞTE DE CÂT CU

EMULSIA RACOVITZA

ESTE CEA MAI ACTIVĂ ŞI CEA MAI PLĂCUTĂ PREPARAŢIUNE CU UNTURĂ DE PEŞTE. EA ESTE PRESCRISĂ DE TOATE SOMITĂŢILE MEDICALE DIN ŢARĂ

DEPOSIT PRETUTINDENI

Agenţi de Piaţă

de orice branşă, se caută contra comision, fără garanţie, câştig minim Lei 500—800 zilnic. — A se adresa D-lui I. Iosefsohn, Iaşi, str. Lăpuşneanu 19.

La Restaurantul şi Berăria „Coroana"

BULEV. FERDINAND — debutează în fiecare seară

RONNI şi ROZZI

în Duete, Cuplete, Sketchuri, Comedii şi Reviste. Orchestră specială. — Un Bufet bine asortat, Restaurant, Bere, Vinuri naturale. — Intrarea liberă.

Fabrica de boiangerie şi spălătorie chimică

„FULGERUL" din Bucureşti

aduce la cunoştinţă numeroşilor industriaşi şi comercianţi că primeşte pentru văpsit în cantităţile cele mai mari, executăm în timpul cel mai scurt în orice culori. La cerere trimetem căruţa fabricei spre a ridica comenzile.—Din culori închise facem culori deschise.—Având o instalaţie modernă, executăm orice comandă în mod ireproşabil, în termen de cel mult 3 zile. Garantăm că nu mai reapar petele.

De asemenea primim lânuri şi bumbacuri-pentru văpsit cu Kilogramul. Preţurile cele mai convenabile. — Singura fabrică cu instalaţie mecanică pentru spălătorie.

Fabrica: Strada Dragoş No. 25

Filiale: Str. Lăpuşneanu 15, Str. Cuza-Vodă 35

OSIAS SEGALL

Administraţiunea Generală a Bunurilor Principelui M. D. Stourdza

Iaşi strada Carol No. 19

Aduce la cunoştinţa Onor. Publicului şi autorităţilor că are **de vânzare lemne de foc** esenţă are, din pădurea Păuşeşti, loco pădure sau predate la domiciliu.

Poate livra şi cantităţi mai mici, de la un vagon orice cantitate în sus.

Pentru orice informaţiuni a se adresa d-lui Ad-tor General, str. Carol No. 19 sau str. Păcurari 12.

Preţuri convenabile. Serviciu prompt şi conştiincios.

Tribunalul jud. Iaşi, Secţia III-a

Publicaţie de vânzare

No. 1384 din 14 Februarie 1927

D-l Lazăr Marcovici Avocat din Iaşi prin petiţia înreg. la No. 5173 | 927 a cerut Trib. Iaşi s. III-a să autorize din nou Corpul Portăreilor Iaşi, să facă din nou formele de vânzare prin licitaţie publică a imobilului din Iaşi str. Şoseaua Socola No. 30 şi No. 18, proprietatea debitorilor Ţirla şi Iţic Schwartz personali soţu şi pentru autorizarea ambii cu domic. ales în Iaşi şoseaua Socola No. 30, pentru neplata sumei de 150 000 le capital cu procente de 36 la sută pe an de la 13 Mai 1925 până la achitare, plus 15.000 lei onorar de avocat, osebit cheltuieli de urmărire, ce are a lua în baza Obligaţiei Ipoteca e autentificată de Trib. Iaşi s. III-a sub No. 5702 | 924 înscrisă la No. 550 din 1924 şi învestită cu form. exec. la No. 9 | 926.

Tribunalul admiţând cererea prin Jurnalul No. 1245 | 926 a autorizat Corpul Portăreilor Iaşi să facă din nou formele de vânzare prin licitaţie publ. a imobilului urmărit; să facă şi comunicat comandamentul No. 323 | 1926 după care conform art. 503 proc. civ. s'a făcut Procesul verbal de situaţie al imobilului urmărit care este:

1) Imobilul din Şoseaua Socola No. 18, este un loc viran lung, aproximativ de 95 m. şi lat de 16 m. după afirmarea debitorului Iţic Schwartz şi este împrejmuit cu gard de scânduri iar în faţă cu grilaj de zaluz le şi să megieşeşte la răsărit cu Şoseaua Socola, la apus cu un loc viran, la miază-zi cu imobilul lui Const. Topor şi la miază-zi cu imobilul fraţilor Şaraga.

2) Imobilul din str. Şoseaua Socola No. 30, este o clădire nouă de zid pe temelie de piatră şi se compune dintr'un corp de casă compus din trei odăi, care servesc pentru o fabrică de mezeluri, ţinută cu chirie de Solomon Leibovici; are un grajd de vite ş. closet, ambele de cărămidă acoperite cu tablă, mai are o curte mare împrejmuită cu gard de scânduri, iar în faţă în spre stradă are o portiţă şi o poartă şi gard de zaluzele de scânduri. Imobilul are instalaţie numai de apă. Să megieşeşte la răsărit cu şoseaua Socola, la apus cu un loc viran, la miază-zi cu imobilul Solomon Leibovici, şi la miază noapte cu imobilul Pincu Zingler. Curtea acestui imobil după indicaţiile date de debitoare are o lungime de 73 m. şi o lăţime de 17 m. Imobilul n'are alte sarcini afară de creanţa de mai sus.

Se încunoştiinţează că vânzarea şi adjudecarea acestui imobil va avea loc, în pretoriul Trib. Iaşi S. III-a în ziua *de 15 Martie 1927, ora 12 amează*, începând licitaţia publică de la suma de 100.000 lei p. Şos. Socola 30 şi de la 50.000 lei p. Şos. Socola 18.

Sunt somaţi toţi acei ce au vre-un drept de arendă, chirie, ipotecă sau alte privilegii ca înaintea adjudecărei să arăte înaintea Tribunalului pretenţiile lor, cunoscând că în urmă nu li se vor mai ţinea în seamă.

Dosar No. 76 | 926

Preşedinte, M. EŞANU

Portărel, I. Popovici

Geamuri albe, simple, colorate, ornamentate, riglate; orice grosime şi calitate, cu preţurile fabricei; deasemenea diamante pentru tăiat geamuri numai la

Primul Depozit de geamuri şi oglinzi

Israel Bergher S-sor

str. Anastasie Panu 50

Casă fondată la 1876

Curier artistic-literar

Pentru prima jumătate a lunei Martie se anunţă apariţia în localitate a bazarului artistic-literar *„Complex"*.

Noua publicaţie ieşană va apare săptămânal în fiecare Joi, în 4, 6, 8, 10 pagini, format de ziar şi va conţine rubrici închinate teatrului, muzicei, literaturei, artei plastice, cinematografului, sportului etc.

Pentru satisfacerea curiozităţei publice, putem anunţa că bazarul *„Complex"*, va fi icoana vie şi cronica cinstită a mişcărei artistice din străinătate, din întreaga ţară şi mai ales din arhaica noastră urbe, va fi redactat de viguroşi şi independenţi publicişti, contând —între alţii—şi pe colaborarea d-lor: Ion Petrovici, Mihai Sadoveanu, Gh. Topârceanu, Mihai Codreanu, col. C. Manolache, Ionel Teodoreanu, Octav Botez, Panait Istrati, Robert de Flers, Matt i Roussou, C. R. Ghiulea, T. Teodorescu-Branişte, A de Herz, Grigori Spina, Eugen Relgis, Enric Furtună, Al. O. Teodoreanu, Sandu Tel ajen, Adrian Pascu, Giordano, N. Vlădoia u-Keops, Nae Ionescu, Vernescu-Vâlcea, F. Aderca, Victor Rodan, Ion Iancovescu, Dragoş Protopopescu, I. Vinea, Ion Minulescu, Tudor Arghezi, Sergiu Dan, I. Mugur, Paula Petrea, Ştefan Georg, G. Rotică, George Vlădescu-Vlad, Mihai Negru, Al. Alexandrescu, George Lesnea, N. A. Bogdan, Dr. Kibalis, Mihail Gheorghiu, Romulus Dianu, Em. Diaconescu etc.

Desenele *„Complex"*-ului vor purta semnătura pictorilor Briese, Comovici, Seil, Miron, Popa şi Raicu, iar preţul unui exemplar nu va depăşi minima sumă de 5 lei.

*

Cel mai însemnat eveniment artistic al stagiunei în curs, va fi—fără îndoială— „Seara de artă" ce va avea loc în curând.

Vor colabora pentru buna reuşită a acestei manifestări artistice, toţi promotorii mişcării culturale din acest oraş.

La timp, vom reveni cu amănunte.

PENSIONAR C. F. R., fost Şef de gară, Controlor, caută ocupaţiune.

A se adresa la ziar.

SE CAUTĂ cameră bună mobilată, sau chiar puţin mobilată în cartierul Sf. Sava, Armeană, Vovideni i.

A se adresa la ziar.

EPITROPIA FONDAŢIUNILOR *Arnold şi Ghizela Weinrauch*

Şcoala de Meserii

Strada Aron Vodă No. 5

Inştiinţare

In atelierele Şcoalei noastre se lucrează în mod artistic de către elevi, sub supravegherea unor maiştrii rutinaţi: *Mobile de lux, simple şi orice obiecte de tâmplarie,* precum şi *Haine bărbăteşti şi pentru copii, cu preţurile cele mai eftine.*

Rugăm Onor. Public să ne onoreze cu comenzile, adresându-se Direct unei Şcoalei de Meserii, str. Aron Vodă No. 5.

DOCTOR

L. HEITEL

MAMOŞ

De la clinicile din Berlin, Viena Frankfurt

Boli de femei şi naşteri

Str. Săulescu 2 (alături de Biserica Talpalari)

Consultaţiuni 3—6 p. m.

Pentru săraci gratis zilnic.

DOCTOR

E. GHELMAN

Specializat la Viena

Boli de Piele şi de păr Sifilis şi Venerice

Tratamentul radical a blenoragiei acute şi cronice prin Uretroscopia (Iluminatul canalului uretral) Electrolyza, galvanocaustica, vaccinoterapia.

Str. GANDU No. 1 vis-a-vis de Cinema Elisabeta

Intrarea prin stradela Talpalari.

Consult.: 9-10 a. m. şi 2-7 p. m.

Duminică 11—12 a. m.

In jurul spargerei

DELA „SOC. DE ECONOMIE"

In numărul de eri am relatat pe larg îndrăzneaţa spargere a unei casse de fier, dela Prima Societate de Economie din localitate.

*

Spargerea—după aprecierea unor distinşi poliţişti, s'a comis în timpul zilei, când atenţia poliţiştilor ca şi a oamenilor de serviciu, era atrasă spre Palatul de justiţie unde a avut loc banchetul dat de Prefectura de judeţ, în onoarea A. S. Principesa Ileana.

*

In timpul nopţei,—obloanele sunt ridicate şi lumina arde necontenit. Iar sergenţii din pont —se uită, chiar fără vrerea lor, pe geamurile luminate—de unde se văd casetele de bani.

Sergentul declară că era lumină şi s'a uitat de câteva ori înăuntru, dar n'a văzut ceva suspect.

*

Intendentul Casei de economie a fost prin birouri până la orele 12 şi nu s'a mai reintors decât a doua zi dimineaţa, când a constatat furtul.

*

In legătură cu această spargere a fost chemat la poliţie ginerele intendentului societăţii, d. Aurelian Dobreanu, funcţionar P. T. T.

Brigada de urmărire prin d. comisar Vasiliu a făcut o arestare în persoana lui Gh. Hău, fost servitor al societăţei.

Dar şi acesta îşi stabileşte până într'un punct alibiul.

*

Tot eri, d. comisar Vasiliu a cerut poliţiei din Cernăuţi să cerceteze pe fraţii Muha, cunoscuţi spărgători de case de fier.

De la soc. de Economie, bănuelile cad asupra unor tăetori de lemne, care au şi fost puşi în urmărire.

Din Botoşani

Botoşani.—*De la Curtea cu Juraţi*—Seziunea Curţii cu juraţi se va deschide pe ziua de 15 cor.

Curtea va fi prezidată de către d. consilier de curte Stănescu (Iaşi) având ca asesori pe d-nii judecători dr. Norbert, St. Dombrowski şi Ion Marca.

Procesele ce se vor judeca în această seziune sunt:

15 Februarie, Zaharia Tudose pentru tâlhărie, 16 Februarie Constantin Iordachescu calomnie prin presă, 17 Februarie Neculai Popescu şi Alistar Traian pentru lovituri cauzatoare de moarte, 18 Februarie, Aurel Herşcovici, pentru atentat la pudoare.

Conferinţă.—In sala sinagogii mari a avut loc o interesantă conferinţă a rabinului Burstein din localitate tratând despre „Profetul Moise". Au luat parte un mare număr de enoriaşi evrei.

Bestialitate.—Individul Vasile Guburiu din Bucecea a fost înaintat parchetului pentru un monstruos viol comis asupra unei fetiţe, în vrâstă numai de 4 ani.

O sărbătorire.—D. Bălţătescu funcţionar la c. f. r., cu ocazia împlinirii a 35 ani de serviciu, ieşind la pensie, a fost sărbătorit în localul cooperativa „Infrăţirea" printr'un banchet dat de către colegi. Au luat parte toţi funcţionarii în frunte cu d. M. Manolescu şeful staţiei şi d. Luchian controlor. S'au ridicat mai multe toasturi, la care a răspuns sărbătoritul.

M. L. Pilloreanu

---

x DOUĂ INAINTĂRI MERITOASE.— Prin decizie ministerială, d. I. Leonte ajutorul de Comandant al corpului de sergenţi din localitate, a fost avansat ca comandant al corpului de sergenţi în locul d-lui Anghelescu, suspendat.

Iar d. ofiţer Adam, a fost numit ajutor de Comandant în locul d-lui Leonte.

x A fost arestată femeia Tinca Codreanu, originară din Zăbriceni-Bălţi. Ea a fost surprinsă de un sergent de poliţie pe când lepăda, un copil de câte-va luni, pe str. Roseti.

La secţie, ea a declarat că întrucât nu poate găsi serviciu având şi copilul, s'a gândit să-l lepede.

U. O. R.

MULŢUMEŞTE „OPINIEI"

Primim:

Domnule Director,

Uniunea Ofiţerilor de Rezervă vă mulţumeşte foarte mult pentru larga ospitalitate pe care a-ţi dat-o în coloanele ziarului D-voastră cu ocazia congresului general al Ofiţerilor de Rezervă ţinut la Iaşi în Iaşi 6—7 Februarie a. c.

Intrucât suntem la începutul acţiunei noastre, în vederea realizării revendicărilor juste, vă rugăm să ne acordaţi şi mai departe sprijinul.

Primiţi vă rugăm Domnule Director, asigurarea deosebitei noastre stime

Preşedinte, *dr. C. Enăşescu*

Secretar *N. Sofroni*

INFORMAŢII

x *Alteţa Sa Regală Principesa Ileana*, a vizitat Duminică 13 Februarie a. c. Şcoala de Sericicultură „Vitlimescu-Mironeanu" din Iaşi str. Lascar-Catargi No. 21, fiind însoţită de D-na de Onoare Procopiu, de d-na şi dl. General Zadic, d-l Aghiotant Regal Comandor Păiş, de dl. Primar al Iaşului, dl. Prefect de poliţie Corjescu, dl. Comandant al Pieţei şi alte câte-va persoane din autorităţi. Alteţa Sa, a fost întâmpinată de d-na Directoară a Şcoalei, Soţia Vitlimescu Mironeanu, de Profesoare şi un grup de elevе. A fost întâmpinată cu o frumoasă cuvântare de bună venire, rostită de d-na Directoare a Şcoalei.

Alteţa Sa Regală a rămas viu impresionată de frumoasele lucrări de artă executate de elevele şcoalei. Admirând atât măestria executărei mătăsei filate şi a ţesuturilor, cât şi frumoasa şi artistica conbinaţie a coloritului şi mai cu seamă a desemnelor de pe ţesuturi şi aielor brodate. La plecare Alteţa Sa, a cumpărat o frumoasă iee. Iar Direcţinea i-a oferit o frumoasă pernă de mătasă artistic lucrată şi rame.

x IAŞII DE ODINIOARĂ".— In curând se va pune sub tipar, volumul II din „Iaşii de odinioară" de d. Rudolf Suţu. Lucrarea se va tipări pe hârtie semi-velină şi va conţine peste 170 clişee fotografice, reprezentând figurile vechi ale Iaşului nostru.

După multă trudă şi răbdare, d. Suţu a izbutit să găsească aproape toate fotografiile vechi de care are nevoe pentru lucrarea sa, afară de două, trei de a căror urmă nu se mai poate da.

Volumul, de peste 300 pagini, va cuprinde şi bucăţi cari n'au fost date publicităţii, precum şi numeroase desemnuri reprezentând tipuri de ale Iaşului de altă dată.

Aşa cum va apare lucrarea, în condiţiuni bune, cu clişeele ce se lucrează acum la zincografia Marvan din Bucureşti, precum şi cu tiparul care va fi bine îngrijit şi pe hârtie superioară, va necesita cheltueli destul de mari. De aceia, d. Suţu roagă pe ieşeni să se înscrie, reţinându'şi de pe acum volumul, la toate librăriile din localitate volum care va costa 150 lei.

x *Ateneul Popular din Tataraşi*— Mercuri seara la orele 7 Păr. Petru Chirca, misionarul Mitropoliei îşi va desvolta a 8-a conferinţă religioasă „*Divinitatea lui Isus Hristos în lumina Evangheliei*".

Intrarea liberă.

x D. dr. Soibelman medicul circumscripţiei Corneşti Basarabia a demisionat din acest post

x Societatea Sportivă „Victoria" aduce viile sale mulţumiri tuturor celor ce au contribuit la reuşita balului din seara de 12 Februarie a. c. al cărui rezultat moral şi material este satisfăcător.

Din încasările făcute rezultă un câştig net (scăzându-se cheltuelile) de 35 000 lei.

Totodată se aduce, pe această cale, mulţumiri tuturor magazinelor ce au contribuit pentru bazar.

x Au fost arestaţi indivizii C. Arnăutu şi D. Vasiliu, din str. Arcu, găsiţi suspecţi pentru că se uitau cam cu prea mare atenţie la cassele de bani ale Societăţei „Sardev" din Piaţa Unirei

ULTIMA ORA

Moartea lui Const. Mille

București 15.— Acum opt zile, Constatin Mille s'a îmbolnăvit de gripă pe când participa la înmormântarea cumnatului său Nestor Cincu. In curând gripa s'a transformat în bronco-pneumonie. Mille a avut presentimentul morții și a declarat:

„De astădată nu mai scap". Muribundul a luat el personal dispoziții de înmormântare.

*

Medicii N. G Lupu, Nanu-Muscel și Danielopol au ținut consult și au constatat că știința nu mai poate nimic. Eri dimineață, bolnavul și-a pierdut cunoștința și a intrat în agonie, iar la ora șase seara și-a dat obștescul sfârșit.

Imediat a sosit la patul defunctului regentul G. Buzdugan, primul-președinte al Casației cuscru al decedatului. D-nii gen. Averescu și Oct. Goga s'au înscris în registru.

*

N. R. Const. Mille s'a născut la Iași în 21 Decembrie 1861.

Incă de student a desfășurat o activitate publică ca militant socialist, împreună cu d. A. A. Bandareu și alți colegi ceiace i-a aduș excluderea din universitatea din Iași în 1881, când a plecat la Bruxelles și a continuat studiile superioare. S'a înapoiat în țară la 1884 cu titlul de doctor în drept.

A profesat catva timp avocatura. Ș'-a început activitatea de ziarist colaborând la „Românul" lui C. A. Rosetti. In 1885 a fondat ziarul socialist „Drepturile Omului", iar peste câtava vreme a trecut la ziarul „Adevărul" urmând la direcția lui Alex. Beldiman. A fost un om foarte întreprinzător și a introdus în țară prima rotativă și primul linotype,

In 1904 a fundat marele ziar popular „Dimineața".

Mille a fost inițiatorul „Asociației generale a presei român" pe care a prezidat-o până în ultimul timp.

Dintre lucrările literare ale lui Mille se citează: Dinu Millian, Caetul Roșu, O viață, Letopiseți, Discursuri parlamentare etc.

A fost ales de două ori deputat de Teleorman și Ilfov.

Mille a fost apreciat ca un strălucit publicist și lasă în urmă profunde regrete.

D. Lapedatu nu demisionează

București 15.— Sâmbătă și Duminică cercurile politice considerau ca sigură ieșirea din guvern a d lui Lapedatu.

Pe ziua de ieri însă d. Lapedatu s'a înapoiat dela Sibiu și a lucrat la minister în mod normal. D-sa n'are de loc gând să-și deie demisia și nici d. Averescu nu i-o cere.

In schimb d. Manoilescu nu s'a prezentat nici eri la ministerul de finanțe.

Substituire de persoană

București 15.— Săteanul N. Ioniță Chirică din Tânga u-Iltov a fost condamnat de către judecătorie pentru lovirea unui consătean al său.

Afacerea venind în apel la tribunal, Chirică s'a înțeles cu un prieten al său Ștefan Garcea care s'a prezentat la judecată drept victimă și a declarat că s'a împăcat.

Președintele, presându-l cu întrebările, pretinsa victimă s'a î fundat și astfel trucul s'a descoperit.

Ambii prieteni au fost arestați și dați în judecată pentru excrocherie.

ALTE ECOURI DELA VIZITA DOMNIȚEI ILEANA LA IAȘI

A. S. R. PRINCIPESA DESPRE SĂNĂTATEA M. S. REGELUI

La banchetul dela Palatul de Justiție de Duminică după amează, A. S. R. S'a întreținut mult timp cu d. prefect I. Axinte.

Din vorbă în vorbă, d. Axinte a întrebat pe tânăra Domniță despre sănătatea M. S. Regelui.

A. S. R. a răspuns:

— **„Mulțumim lui D-zeu, Tata e din ce în ce mai bine, și sperăm că în curând se va restabili complect".**

Domnița a rostit aceste cuvinte din inimă și cu foarte mult entuziasm.

*

Ceva interesant: A. S. R. e în curent și cu politica. Nu-i place deloc, dar cu toate acestea o urmărește pasionată.

Domnița a mai vorbit despre bunul simț și sentimentele țăranilor noștrii. Ii cunoaște bine și ține mult la ei.

Un lucru nu-i place însă: Mulți învață o meserie și apoi se ocupă de alte cele.

Alteța Sa consideră aceasta ca un rău, în dauna societății și economiei naționale.

„Un țăran — zice A. S. R.— care a învățat agricultura, să facă agricultură, căci el se pricepe".

x LICITAȚIE— Se aduce la cunoștință amatorilor că licitația pentru vinderea grămezilor de crengi din pădurea Bârnova ce a fost fixată în ziua de 10 Februarie a. c. se amână pe ziua de Duminică 20 Februarie 1927. Licitația se va ține cu oferte închise la sediul Cercului de Recrutare din strada Sărăriei.

Sunt 81 de grămezi de esență tare și moale și uscate dif. dimensiuni. Greutatea unei grămezi variază între 450—600 kgr.

Singurul și Marele

BAL

costumat, mascat și nemascat la

TEATRUL NAȚIONAL

din seara de Sâmbătă 19 Febr.

va fi cea mai strălucită serbare a sezonului.

Comitetul doamnelor din elită a făcut pregătirile cele mai scrupuloase.

Două muzici—Batae de flori —Bazar—Ruleta—Bufet

De reținut*: charleston*

Riguros control la intrare

x In str. Păcurari s'a declarat un caz de erizipel.

ECOU

— Aflăm cu plăcere logodna D-rei Tina Gartenberg fiica cunoscutului comerciant A. Gartenberg cu D-l Iancu Mendell din localitate.

Adânc întristații Iba soție, Tuli, Misu, Bercu fii, Amelie și Ulrich Platzman cu copii, fiică, gineri și nepoți, Melania, Cecile, fice, precum și familiile Platzman, Idelovici și Aronovici (Vaslui), Lerner (Dorohoi), Marcovici și Lerner (București), aduc la cunoștință încetarea din viață a scumpului lor

Wolf Lerner

Industriaș

decedat după o scurtă suferință în etate de 54 ani

și roagă rudele, prietenii și cunoscuții să asiste la înmormântarea care va avea loc Marți 15 Februarie ora 3 d. a.

Cortegiul va porni de la locuința defunctului str. Tăetoare No. 10.

DOCTOR

Tr. Mihailescu

asistent universitar

chirurg secundar gynecolog la spit. Maternitatea

BOLI DE FEMEI, GENITO-URINARE-SIFILIS

Str. Lăpușneanu No. 18, etaj

Telefon No. 164

Consult. 1—3

DOCTOR

Natalia Schleier

dela clinica din Viena

Specialistă în boli de femei și copii, Nașteri,

consult. 2—6 p. m.

Str. Vasile Conta 22

O demonstrație originală a studenților

București 15— Aseară la ora 8 un număr de 200 de studenți nemulțumiți de felul cum sunt hrăniti la cantină au luat cazanul cu mâncare și au început să demonstreze pe străzi.

S'au dus și s'au plâns la ziarele „Universul" și „Dimineața". Apoi s'au dus la d. dr. Hamat, conducătorul cantinelor, și i-au cerut demisia. Dr. Hamat a promis că va face îmbunătățiri urgente.

SÎNGEROASE LUPTE ÎN CHINA

ENGLEJII DEBARCĂ LA SHANGHAI

Paris 15— Din Shanghai se anunță că violenta ofensivă a armatelor de la Nord a izbutit să împingă trupele cantoneze până la poalele munților Hang Cean; armata naționalistă se întărește activ în multe poziții. Lupta care a fost extrem de sângeroasă, nu s'a terminat. In luptă au căzut până acum câteva mii de morți și răniți.

*

Londra 15.-- Se anunță din Shangai:

Pentru prima oară dela revoluția boxerilor, trupele europene au debarcat astăzi la Shanghai Două regimente britanice, cu muzică și drapele au defilat în mijlocul unei mari mulțimi, străbătând străzile principale ale orașului, îndreptându-se spre cantonamente.

Sosirea trupelor a fost aplaudată frenetic de populația străină și primită cu satisfacție de comercianții chinezi. Nu s'a produs niciun incident.

Scenă tragică după revoluția din Portugalia

Berlin 15.— Din Lisabona se anunță că fostul ministru de războiu, colonelul Clava a fost condamnat la moarte de Curtea Marțială și împușcat din cauza participării la ultima revoluție.

Soția sa s'a sinucis pe cadavrul soțului, imediat după executare.

GROAZNIC CUTREMUR IN JUGOSLAVIA

Dezastru în Dalmația și Hertzegovina

Belgrad 15.— In Dalmația și Herțegovina s'au produs grave cutremure de pămînt, pricinuind pagube imense. Sunt numeroși morți și răniți.

Primul cutremur s'a produs la ora 5 dimineața și a ținut 42 de secunde. Apoi au urmat alte cutremure din 20 în 20 de minute.

Aparatul sismografic din Belgrad a fixat epicentrul la 275 klm. de capitală.

*

Belgrad 15.— Din cauza distrugerii legăturilor telegrafice și telefonice, nu sosesc amănunte despre dezastrosul cutremur din Dalmația.

Se știe până acum că au suferit grav localitățile din județul Toat la sud de Mostar.

Gara Mestrovița a fost dărâmată. De asemenea și fabrica de tutun din Liublinic. La Bercovița s'au prăbușit zece case; în alte localități s'a întâmplat același lucru. Pagubele cele mai mari s'au produs în Dalmația la Sebenico și Inote. Sunt multe victeme omenești.

Asemenea cutremur nu s'a mai pomenit până acuma în Jugoslavia.

Acțiunea d-rului Lupu

București 15. — Amicii d lui dr. Lupu fac o vie propagandă în vederea banchetului politic care va avea loc Sâmbătă seara.

La banchet d. dr. Lupu va face declarații, care dacă nu vor însemna o ruptură, cel puțin vor face public conflictul grav dintre conducătorii partidului național-țărănesc.

Se fac prognosticuri de persoanele care se vor alătura d-rului Lupu.

Un batalion de femei

luptă în Nicaragua

Berlin 15.— Din Managua se anunță că la ultimele lupte din Nicaragua a participat și un batalion de femei, în favoarea președintelui Diaz.

Batalionul femenin, sub conducerea unei fete în vârstă de 20 ani, a luat parte la marea luptă dela Chinangua, unde comandanta și alte 16 combatante au fost rănite.

Conferința institutorilor din Iași

O cerere către parlament, în chestia armonizării salariilor

Aseară la orele 7 a avut loc prima conferință a membrilor Corpului Didactic primar din Iași, sub președenția d-lui *D. Sakelarescu*, inspector general școlar.

D. *V. Agapi* a cerut adeziuni din partea învățătorilor pentru banca a Corpului Didactic primar care funcționează în localul școalei Asachi.

D-na Dogaru, învățătoare, a explicat câteva principii ale școalei active și câteva aplicațiuni care s'ar putea face în învățământul primar, referitor la educațiunea cetățenească a tineretului.

D. *Gh. Țintilă* a dat cetire unei cereri a Corpului Didactic Primar cu privire la armonizarea salariilor pentru membrii din învățământul primar, adresată Camerei.

La urmă a vorbit d. inspector *Sakelarescu*, arătând că cele mai bune norme pentru un real progres învățământul primar sunt: disciplina față de autoritățile superioare; evidențiarea mai puternică a învățământului religios și o instrucție cât mai adequată pentru pregatirea în viață.

Conferința a luat sfârșit la orele 9 seara.

Asemenea conferințe vor avea loc în fiecare Luni seara în amfiteatrul Liceului Național.

REP.

Contele Kayserling în Capitală

București 15.— Astăzi dimineață a sosit în Capitală cunoscutul romancier german Contele Kayserling.

In gară a fost întâmpinat de numeroși scriitori și publiciști.

Contele Kayserling va ține câteva conferințe.

x NENOROCIRE.— Sâmbătă 12 Feb. locuitorul I. Dochilă, din com. Fântânele—Iași, a găsit în curtea casei un focos de granadă.

El luă granada și o puse în sobă pe cărbuni. Indată ea făcu explozie și rupse mîna stângă a săteanului.

Cearta iorghiștilor ieșeni

D nii Stamboliu și Părintele Tzincoca vor fi excluși din organizație

Mâine seară se întruneste comitetul executiv al organizației iorghiste, pentru a lua o hotărâre cu privire la situația d-lor C. Stamboliu și Părintele Tzincoca.

*

La ultima ședință s'a dat delegație d-lor N. Gheorghiu, ajutor de primar și I. Știubei pentru a comunica noilor inpectori școlari că în cazul când nu-și vor clarifica situația vor fi excluși din organizație.

D-nii Gheorghiu și Știubei și-au îndeplinit misiunea.

E de remarcat că d. C. N. Ifrim a lipsit de la ședința iorghistă când s'a luat hotărârea aceasta.

A rămas ca ultim termen, mâne seară când d. Stamboliu și Părintele Tzincoca să expună motivele ce i-au determinat să primească „slujbele politice".

*

Comitetul executiv iorghist se compune din d-nii C. Ifrim, N Gheorghiu, ajutor de primar, Șuarc, avocat S. Răcoare, Stăngaciu, avocat Ștefănescu, av. Georgescu, Carpuș și Cavaler de Zotta.

*

Cazul d-lui Ifrim nu se discută, căci iorghiștii cred că inspectoratul cultural, e un post —cultural și nu politic.

Se afirmă că în cazul când comitetul executiv o va cere, d. Ifrim e gata să demisioneze.

*

Astăzi dimineață un fruntaș iorghist ne-a comunicat că excluderea d-lui Stamboliu și a Părintelui Tzincoca, nu mai poate suferi întârziere.

REP.

INFORMAȚII

x *Taxa pe dans.*— Ministerul de Interne a comunicat Prefecturei de județ că taxa pe dans a fost generalizată pentru toată țara.

x *„Asociația Reporterilor din Iași"* a transmis aseară o telegramă de condoleanțe familiei regretatului Constantin Mille.

x Mâine Mercuri 16, va avea loc la Prefectura de Județ o consfătuire a tuturor capilor autorităților locale, în vederea stabilirei orarului de mers al trenurilor de călători pentru anul 1927—28.

x Astă noapte a încetat din viață în urma unei operații, cunoscutul fabricant de săpun din localitate Wolf Lerner.

DENTISTUL

Fr. Grünberg

după o practică îndelungată și-a deschis institutul dentar

Strada Cuza Vodă No. 1

(vis-a-vis de Farmacia Jelea Halta Sărărie)

Execută toate lucrările de proteză și chirurgie dentară

Prețuri moderate

Consult. 9—1 și 3—7

Dr. H. Wechsler

Boli interne, Genito-urinare

Sifilis

DIATERMIE

pentru boli urinare, boli de femei, reumatism, nevralgii, migrenă, gută, diabet, boli de stomach etc

Consult: 8-11 a. m. 2-8 p. m.

IAȘI, str. Armeană 4

Dr. Jacques Goldner

Șef de lucrări la Facultatea de Medicină

Boli interne, Boli de copii

Iași, — strada Mârzescu 17

cons. 2—4 p. m.

H. GHERNER

avocat

Birou de Notariat

str. Costache Negri 40

Cons. 7½-9 a. m. și 7-9 p. m.

Dr. Albert Ficler

Specializat în clinicele și spitalele din *Berlin, Leipzig* și *Frankfurt etc.* în boli de:

Stomac, Intestine și **Ficat**

Boli de Nutriție:

DIABET, (tratament cu *Insulin*) GUTA, ARTERIOSCLEROZA, etc.

ELECTRO-TERAPIE

Cons.: 9—11 si 3—6.

Iași, Str. Lăpușneanu 27

DOCTOR

ISAC AVRAM

dela clinicile din Pavia, Milano și Genova

BOLI INTERNE;

SIFILIS, VENERICE

Cons. 8—10, 3—6

Pentru săraci gratis

Bul. Ferdinand (str. Gărei) 11

Elevi la învățătura tipografiei se caută la Tipografia H. Goldner.

Farmacia Curței Regale și Laboratorul

de chimie analitică Frații Dr. Konya

Succesori Dr. EM. GROZEA, IAȘI

LABORATOR DE PRODUSE CHIMICO-FARMACEUTICE

premiate cu medalii de aur în țară și străinătate

Specialități proprii aprobate de Consiliul Sanitar Superior

Câte-va din aceste specialități:

Vinul Konya: tonic, nutritiv, cu principiile de Cola, Coca și Guarana.

Sudex: pudra antisudorifică, de mare efect contra transpirației la mâini, picioare, etc.

Dentalin: renumita apă de gură.

Crema de Pete: contra petelor de orice fel de pe obraz și pentru îngrijirea feței.

Preparate cosmetice Margot: crema, pudra și săpun pentru înfrumusețarea feței.

Salparill: cel mai bun sirop depurativ al sângelui stricat, având ca efect reînoirea organismului.

Kalmodon: antinevralgie, contra durerilor de dinți, de cap, nevralgii, etc.

Laboratorul de analize: primește analize chimice de orice fel,

BECURI

electrice, noul voltaj

cele mai solide, cele mai rezistente, din fabricile cele mai renumite: **Philips, Osram, Tungsram, Mazda Ferrowatt, Orion,** etc. mărci garantate, cumpărați mai eftin ca oriunde numai la Depozitul general

Zaharia Weiss

Piața Unirei

ŞTIRI DIN ŢARA ŞI STRĂINATATE

Cronica teatrală

(Continuarea din pag. I-a)

cu gestul, exclamaţii ori postură, ceia ce este lucrul de căpetenie.

Actul al doilea a fost plin de incidente care de care mai ciudate dar şi mai gustate, de oarece porneau de la personagiile interpretate de d-nii Boldescu, Vernescu, T. Miron, Meicu, etc. ori d-rele Angela Arapu, Jeny Ionak, Mimi Rădulescu etc.

D-na Falck a avut ca interpretă pe d-na N. Profir, care nu de mult a trecut la genul de „mamă nobilă" şi a fost foarte la locul d-sale prim resemnarea la care e condamnată după moartea fiului său iubit, dragostea ce o leagă de fiică-sa Ilma şi nădejdea ce ş'a pus'o în nenorocitul Paul Lechner, prietenul fiului său Hans.

Dl. Damira, a subliniat în largi trăsături pe omul lovit de soartă, dar şi tenacitatea în lupta pentru a să afirma ca om de ştiinţă. Sobru, după cum am mai spus în mişcările sale, ca şi în aceasta a făcut totuşi o creaţiune reală, de multă stimă, înălţind mai ales finalul actului al doilea cu o competenţă demnă de ţinut în seamă.

D-ra Florica Bulgaru, în rolul Ilmei, ni-a dat ocazia de a constata că are mult temperament dramatic. Cu această dispoziţie naturală, şi cu mijloacele fizice ce o înzăstrează, odată pusă în evidenţă, datorită fără îndoială acestui rol bine interpretat şi redat cu căldura cuvenită, îşi are asigurat terenul pe care cu timpul şi cu muncă să se poată afirma c element de valoare în teatru.

D-ra Angela Arapu a făcut din rolul şters al d-nei Baum un personaj nu numai simpatic, dar şi interesant prin ţinuta şi desinvoltura ce i-a dat, prin nuanţe hotărătoare că, femeea această capricioasă şi încrezătoare în puterea farmecului ei, are destulă voinţă de a se reculege, a'şi sacrifica dragostea pentru Paul şi a-i înlesni plecarea cu Ilma spre America.

Rezultatul frumos ce'l are aceasta piesă prin jocul cald şi nuanţat al artiştilor, se datoreşte unei bune distribuţii a rolurilor cari a pus pe fiecare în parte în situaţia plăcută de a se simţi comod în mişcări şi ne jenat în urmărirea unui joc cât mai amplu; exemplu între alţii l'a dat şi dl. Justin Handoca în rolul reporterului Schlemming care a produs mult efect.

A pune pe fie care actor la locul său, este o artă deosebită pentru scenă, şi această totdeauna trebue urmărit cu scrupulozitate, pentru ca spectacolele să atragă cât mai mult public.

EM. MANOLIU

Iar o poveste populară

Minunea din Rădăuţi

In comuna Dorneşti, jud. Rădăuţi, s'a petrecut o „minune" pe care o relatează ziarul „Universul".

Un sătean ungur, care plecase de câţiva ani în America, vesti acum câteva săptămâni că se întoarce acasă. La gara îi eşi în întîmpinare cumnatul său, soţia fiindu-i bolnavă. Acest plănui să ucidă pe american, despre care se spunea că se îmbogăţise. Americanul a sosit şi a plecat împreună cu cumnatul său spre Dorneşti. Pe drum, pe când treceau printr'o pădure, criminalul scoase o secure şi zise cumnatului său să se pregătească de moarte.

Acesta îl imploră să-l lase macar să-şi spună rugăciunile, ceiace îi fu îngăduit.

După rugăciune, însoţitorul a ridicat securea, dar ca prin minune, braţul ridicat în aer, gata să lovească, a rămas înţepenit. Criminalul amuţise.

Atunci victima se sculă şi-l duse la spitalul din Rădăuţi. O mare mulţime vine să-l vadă şi să se minuneze de povestea lui.

Se pare însă că la mijloc e o simplă şarlătănie. Cei doi au scornit această întâmplare şi exploatează de bani şi daruri lumea naivă.

Ancheta de la Primărie

Ungeni.— In urma ordinului Parchetului de Iaşi, la Primăria Ungheni se fac cercetări asupra neregulilor săvârşite de notarul Iftimie cu încasarea unei importante sume de bani la biroul de Populaţie, susnumitul lucrând sub influenţa şi a oamenilor zilei.

Cor.

Din Piatra Neamţ

Judecătoria de ocol din Piatra Neamţ a judecat procesul dezordinelor din toamna lui 1925, când elevii Herghelegui, Bălănescu şi Hudici au fost loviţi de câţiva evrei. Pe banca acuzării sunt 15 inculpaţi.

Partea civilă ascultă martorii, care depun contra inculpaţilor.

Apărarea propune contra probă cu martori, pentru a dovedi că unii inculpaţi sunt nevinovaţi.

Judecata respinge cererea. Faţă de aceasta, avocaţii apărării declară că se văd în imposibilitate de a-şi îndeplini misiunea şi se retrag din instanţă.

Partea civilă cere maximul pedepsei şi 4.500.000 lei despăgubiri.

Pronunţarea s'a amânat pentru 16 Februar.

Crima şi Nebunia

(Continuare din pag. I-a)

şi eşia cu totul din fire când îşi vedea numele scris cu două *p*; îşi da foc bărbii în loc să şi-o radă, spunând că „e mai expeditiv..." şi îşi ascundea banii pe sub saltele...

Toate acestea, fără a mai vorbi de băiatul lui Tacit, de a lui Bernardin de St. Pierre, a lui Donizetti, a lui Manzoni, de fata şi de fratele lui Victor Hugo şi de sora lui Imm, Kant, cari toţi au fost şi au murit demenţi; iar unchiul lui Ernest Renan idiot şi moşul său nebun ca şi mama lui lord Byron.

Dealtminteri; adevărul apoftegmului de mai sus a fost încă din antichitate cristalizat de bătrânul Seneca în faimoasa-i sentinţă: „Nullum magnum ingenium sine mixtura dementiae fuit".

Şi iarăşi—dac'am sta să le pomenim—altă serie de exemple ilustre supra-abundează... Din grămadă, nu vom mai cita decât pe Diogene-cinicul, pe lord Byron şi pe Leopardi...

Dreptatea găsim că este de partea lui Gabriel Tarde, ilustrul sociolog şi criminologist francez (1843-1904), când în opera sa („*La Criminalité comrée*"), apărută în 1902, ne spune: „...dacă criminalul este un sălbatic, el nu poate fi nebun" şi viceversa: „dacă el este nebun, nu poate fi sălbatic".

Din aste două aserţiuni, bunul simţ, chiar pare că ne îndeamnă să alegem pe cea dintâiu, ca fiind mult mai aproape de firea lucrurilor şi, deci, de adevăr: a criminalului-om sălbatic.

Şi această părere nu numai că este mai uşor de înţeles şi de admis, dar este şi mult mai conformă cu cele mai stricte principii darwiniene. Ea onorează civilizaţia, arătând că crima n'ar fi decât un reziduu, o rămăşiţă, o drojdie diminuată, diluată, spălăcită, a sălbătăciei ancestrale.

Apoi, rezultatele cercetărilor asupra criminalităţii infantile întregesc această opinie, prin aceea că s'a constatat cum ca copilul reproduce în parte pe sălbatec, prin instinctele sale criminale, astfel că, cu drept cuvânt putem afirma: *adevăratul criminal este un sălbatec* şi ca *criminalitatea nu este decât copilăria prelungită* sau mai bine, că *nu e decât o moştenire a trecutului ancestral, o urmă din sălbătăcia supravieţuindă...*

Moartea unui avocat la Botoşani

Botoşani 14.—Anunţăm cu regret încetarea din viaţă, după o lungă suferinţă a cunoscutului şi apreciatului avocat N. N. Şmelţ, fiul d-lui dr. Şmelţ din localitate. Duminică a avut loc înmormântarea la care au luat parte mii de persoane, în frunte cu magistratura şi membrii baroului avocaţilor.

Carul funebru a fost acoperit cu coroane.

Moart a acestui tânăr avocat lasă regrete unanime.

Din parte-ne transmitem îndureratei familii cele mai sincere condoleanţe. *Louis Adler*

PROCESUL UNEI CRIME

PENTRU PLĂCINTE CU CARNE DE CÂNE

La Chişinău, juraţii au judecat un proces de crimă, săvârşită în următoarele împrejurări.

In seara de anul nou, T. Rotaru, G. Purcel Fendrich, Cerventenco şi femeia Zubinscaia chefuiau într'o crâşma. Zubinscaia aduse la un moment dat nişte plăcinte. Unul din chefii, gustând, spuse că plăcintele au un gust parcă's făcute cu carne de câne.

Rotaru şi Purcel se simţiră ofensaţi şi scandalul izbucni.

Rotaru implântă un cuţit în pieptul lui Cervantenco care, transportat la spita, muri.

Juraţii l'au condamnat pe Rotaru la un an închisoare.

Lucrările Parlamentului

14 Februar

CAMERA

D. Căpăţîneanu relevă actul prefectului jud. Olt care a dat un monopol scandalos unui fotograf, spre a fotografia pe toţi locuitorii dela 16 ani, pe preţuri de speculă. S'a dat o ordonanţă prin care fotografierea a fost făcută obligatorie.

O măsură asemănătoare s'a luat şi cu carnetele de identitate.

D. Oct. Goga, ministru de interne, răspunde că actele de identitate cu fotografii sunt o necesitate pentru toţi locuitorii. Dar spune că totuşi a oprit măsurile cu carnete de identitate şi fotografii.

D. C. Tatuşescu citeşte proiectul de lege prin care se anulează creditele de 10 430.000 lei de la ministerul de externe şi se deschid credite în aceiaşi valoare pe seama preşedinţiei consiliului de miniştri.

D. Vintilă Brătianu critică proiectul, care pune în joc principiile organizării noastre de stat. Citează art. 23 din constituţie relativ la felul constituirii consiliului de miniştri. Sistemul inaugurat de d. Averescu tinde a face din primul ministru, un cancelar ca în Rusia sau Germania, ceiace nu i în spiritul constituţiei noastre.

Preşedintele de consiliu nu trebue să aibă servicii speciale. Proiectul de faţă adaugă un serviciu special de presă preşedinţiei şi i se pun la dispoziţie fonduri diplomatice.

D. I. Lapedatu, ministrul finanţelor, crede că centralizarea serviciilor de presă este bine venită. Legea pusă la vot cu bile e admisă.

*

SENATUL

D. gen. Artur Văltoianu roagă pe ministrul comunicaţiilor să dea lămuriri cu privire la naufragiul vaporului „Împăratul Traian".

D. gen. Văleanu, ministrul comunicaţiilor, arată în ce împrejurări s'a împotmolit vaporul. Avariile ce s'au produs nu par atât de mari. Se speră să fie salvat, ca şi vaporul „Durostor".

D. gen. Văltoianu cere fonduri pentru salvarea vapoarelor.

Senatul proclamă alegeşi ca delegaţi în consiliul de administraţie al c. f. r. pe d-nii Cristea Musceleanu şi Victor Baranga.

Se reia discuţia pe articole asupra înfiinţării camerelor de muncă. Vorbesc d-nii N. Romanescu, dr. Tornya, ing. Deleanu G. Iorgala, Valeriu Moldovanu.

INFORMAŢII

x D. Popescu-Daia directorul general al pescăriilor statului a fost suspendat pentru neglijenţe grave.

D. Traian Deleghios, administratorul oficiului de pescării Tulcea a fost deasemenea îndepărtat din acest post pentru abateri grave. Ambii funcţionari au fost trimişi în judecată comisiei de disciplină de pe lângă ministerul domeniilor şi agriculturii.

x Soc. de sport şi gimnastică a hotărât să serbeze jubileul de 25 ani de la înfiinţare, prin mari serbări, care vor avea loc în Noembrie.

x In adunarea generală a comitetului şcolar al şcoalei comerciale, s'a hotărât mărirea căminului pentru a primi ca interni 150 fii de săteni.

x Agentul Ioan Tofta de la percepţia I, a fost condamnat la 1 an închisoare pentru înşelăciune, eliberând procese verbale de sechestre, în loc de recipise de încasarea dărilor.

x In şedinţa de aseară a organizaţiei liberale, s'a procedat la constituirea secţiei adhesive şi economice a cercului de Studii fiind ales d. P. Dragomirescu preşedinte şi Laurenţiu Pilat vice preşedinte. Ca preşedinte al cercului central de studii a fost ales d. George I. Brătianu.

Comitetul organizator al Balului dat în beneficiul Societăţilor Invalizilor şi Cercul Gospodinelor, ce va avea loc în seara zilei de 19 Februar, în sala „**Teatrului Naţional**", anunţă că persoanele cari vor să-şi procure biletele de intrare, se pot adresa şi la redacţiile ziarelor locale: „*Opinia*", „*Lumea*" şi „*Mişcarea*" unde au câte un reprezentant al comitetului, va vinde bilete în fiecare zi între orele 11—12 şi 4—5 p. m.

Lojile, lojile de balcon, balcoanele şi galeriile se găsesc depuse la Agenţia Teatrală „Braşcu" din str. Lăpuşneanu.

Se atrage atenţiunea generală că controlul la intrare va fi foarte sever. Ţinuta de bal obligatorie.

x *D. dr. Levaditi şef de secţie la Institutul Pasteur din Paris a scris unui prietin din Bucureşti, rugându-l să comunice tuturor celor care l-au solicitat că-l este imposibil a primi să vie în ţară pentru a lua direcţia institutului Babeş.*

Nu poate părăsi Franţa deoarece e naturalizat francez el şi cu cei doi copii ai săi, şi este cu căldură îmbrăţişat de cercurile ştiinţifice franceze faţă de care are obligaţii de recunoştinţă.

Piaţa Valutară

Leul la Paris a cotat ieri 14,25; la Zurich 2,92 şi jum.

Devizele în Capitală au notat: Francul francez 6,95; belga belgiană 24.50; francul elveţian 33,90; lira engleză 854; dolarul 176, lira italiană 7,85, coroana cehă 5.25; Rentenmark 42,15

x Absolvenţii şcoalei superioare de comerţ, se întrunesc Sâmbătă, pentru constituirea unei asociaţiuni.

x D. dr. Isidor Orenstein, a fost numit medic de laboratoriu la Ospiciul Socola.

x La inspectoratul şcolar s'a procedat eri la o cercetare medicală a unui număr de învăţători, care au cerut congedii mai mari de două luni.

x In despărţirea a cincea, s'a înregistrat eri un nou caz de scarlatină.

Bolnava, o fată de 17 ani, a fost internată la spitalul de izolare.

x Se dă ca sigură înfiinţarea la facultatea de medicină din Capitală a unei catedre de endocrinologie care va fi încredinţată d-lui prof. C. Parhon.

In acest caz, mutarea în Bucureşti a d-lui profesor Parhon fiind definitivă, la catedra de psihiatrie şi neurologie de la facultatea noastră de medicină va veni d. dr. Leon Ballif, şef de lucrări şi medic primar al ospiciului Socola.

x Liberalii vor inaugura Duminică, clubul din sectorul Păcurari, al cărui şef de sector e d. Vasiliu-Voina.

La inaugurar a vor lua parte toţi fruntaşii liberali.

x Azi spitalul de izolare instalat în localul şcoalei Vasile Alexandri, a fost în his. După o radicală dezinfectare a localului se va reinstala şcoala.

x D. Ion Lăpuşneanu a fost numit intendent clasa I la spitalul central din Bălţi.

D. Gh. Gross, a fost înaintat intendent cl. I la spitalul din Soroca.

Atacul de la Gimnaziul Alex. cel Bun

Către ziuă, portarul gimnaziului Alexandru cel Bun, a fost trezit de un zgomot din odaia învecinată.

Deschizând uşa — portarul a zărit doi indivizi care eşeau pe fereastră. Dar în acelaşi timp fu apucat de gât, de două mâni zdravene.

Portarul, a reuşit să se desfacă din mâinile care-l zugrumau şi după o luptă cu agresorii, a reuşit să-l doboare la pământ.

Sosind şi un sergent, banditul a fost dus la secţie. El se numeşte Damian Teleman, din oraşul Fălticeni. Cercetările sunt în curs.

Arestarea unei bande

Bucureşti 15.— In Capitală a fost arestată o bandă care a săvârşit 26 de spargeri la pivăliii şi case particulare, între altele, banda a furat cu totul 5 lăzi de fier.

x Comitetul Uniunei Ofiţerilor de rezervă se întruneşte Mercuri 16 a. c. ora 6.30, la Primărie, Serviciul Parcelelor.

x Pentru complectarea clişeelor fotografice ce vor apărea în volumul II din „*Iaşii de odinioară*", mai am nevoe de fotografiile de mai jos. Rog persoanele care le posedă, să bine voiască a mi le împrumuta:

Soţii Vitlimescu, Mironeanu, consulii Vodianer, Pietka, Bencik şi Frandin, Gheorghe Pavloff, institutorul Tincu, Neculai Drossu, Bombonel Aslan, şeful portărel Grecianu Dimitrachi Miclescu fost ministru, Elena, Maria şi Lucia Grecianu (nepoatele d-nei Steege), Emil Lehr, pedelul Felix dela Liceul Naţional, Ioan Paul, avocatul Alcaz, generalul Şerban Pascu, fostul consul Sakelarides, Natalia Mavroemy, Adela Gr. Cogălniceanu, foasta grădină Pomul-Verde, părintele Ioftei Maximovici, Anuţa Balş.

RUDOLF SUŢU
Str. Păcurari 19—Iaşi

„FIGURI IEŞENE"

A apărut volumul „FIGURI IEŞENE" în care autorul, cunoscutul publicist ieşan d. I. Dafin portretează ilustraţiunile şi personalităţile marcante ale laşului cultural, artistic şi politic.

In „Figuri ieşene" vol. I sunt portretaţi: P. Poni, Giordano, Gh. Popovici, dr. V. Negel, N. Gane, Dim. Volanschi, A. A. Badareu, Gh. Gh. Nădejde, M. Codreanu, prof. dr. Gh. Bogdan, C. Ster, E. Herovanu, P. H. Grigoriu-Buduci, I. Botez, Xenofon Gheorghiu, A. C. Cuza, I. Petrovici, dr. E. Puşcariu, Aglae Pruteanu, S. Haliţa, G. Ibrăileanu, State Dragomir, Gh. Mârzescu, Dr. P. Zosin, Victor Iamandi, Dim. Greceanu şi Petru Fântânaru.

Ocazional se vând:

1) Lână ţigae şi bumbac pescăresc.
2) Manufactură.
3) 1 ceas mare de salon antic.
4) 1 blană de vulpe albastră veritabilă.
5) Un covor persan.
6) Una bicicletă
7) 1 binoclu „Zeiss".
8) Diferite mobile, la biroul „Ajutorul Nostru" strada Cuza Vodă.

Se primesc spre vânzare sau în gaj: bijuterii, antichităţi, covoare persane, etc.

Bani cu împrumut

Se dau pe *gaj* cu dobândă mică la Soc. „Ajutorul Nostru".

Dactilografie

Se poate învăţa bine în timp de o lună. Se copiază acte în str. Cuza Vodă 71,

Numai cu
150 lei

se execută în mod ireproşabil **orice ramă** culoarea mobile mărime naturală: în mahon frasin, nuc, aurit, metal etc.

Asortiment bogat 120 modele, numai la

Israel Berghер S-sor
str. Anastasie Panu 50

DOCTORUL
R. DAMSKER
Str. Cizmăriei No. 17
(PIAŢA HALEI)
Consultă zilnic între orele 8—11 a. m. şi 2—5 p. m.
pentru **Boli Interne**
Sifilis şi Genito-Urinare

NUNŢILE SĂTEŞTI

(Continuare din pag. I-a)

vecin), e un motiv de luptă în toată regula. Prietenii mirelui vin cu scurtături pe sub cojocele.

Insoţitorii miresei din satul vecin, vin şi ei pregătiţi de luptă, spre a căpăta cât mai multă sumă de bani,—cu alte cuvinte cât mai mare „vulpe". Şi totdeauna se ajunge la bătaie şi scandal—de-i nevoe câte odată şi de intervenţia jandarmilor; ba mi se pare că jandarmii au ordin să fie foarte atenţi la asemenea ocazii—iată deci cum un obiceiu frumos, cu timpul s'a transformat într'un motiv de scandal.—Şi dacă am lua fiecare obiceiu românesc, l-am găsi îmbrobodit în asemenea manifestări care denaturează complect înţelesul frumoaselor obiceiuri ţărăneşti.

Ce se mai spun de petrecerile la crâşmă?! De „dresul" nunului! De „dresul" socrilor! O întreagă continuare de beţie fără seamăn şi totdeauna întovărăşită cu scandal.

Am început anul trecut, cu învăţătorul şi primarul, o propagandă, pentru terminarea şi petrecerea nunţilor la casele socrilor mari; am hotărât consiliul comunal să dea publicaţie pentru interzicerea acestor petreceri la crâşme; dar ne-am lovit de intervenţiile crâşmarilor venite de sus că *„popa să-şi caute de biserică"*, *iar învăţătorul „de şcoală"* — şi-aşa ne-am oprit pentru scurt timp în loc spre a începe din nou propaganda, cu mai mult succes.

Din experienţele avute, am ajuns la concluzia că este necesară o intervenire urgentă de sus în jos, pentru ca aceste obiceiuri creştineşti: nunta, cumătria, hora, să fie deslipite de crâşme; şi doar ce trebuie trei rânduri de sus, ca noi cei de jos să ne animăm de ele... şi atunci nădăjduim în zile mai liniştite şi în păstrarea curată a datinelor noastre scumpe.

Atunci putem încredinţa, că ziarele îşi vor umplea coloanele nu cu ştiri despre crime, tâlhării — căci aceştea la crâşmă se ticluesc— ci cu articole de natură nobilă şi demnă.

Aşteptăm deci de sus o intervenţie riguroasă, iar noi asigurăm concursul eficace şi dăm ca sigur un succes incalculabil.

PREOT NEGOIŢĂ
Erbiceni

ANUL XXIII No. 591

LEI EXEMPLARUL

JOI 17 FEBRUARIE 1927

BIBLIOTECA UNIVERSITĂŢII IAŞI

ABONAMENTE

Lei 1000 pe un an

„ 500 . . „ 6 luni

„ 300 . . . „ 3 luni

OPINIA

ZIAR POLITIC COTIDIAN

ANUNCIURI

se primesc la toate ... de Publicitate

A... ziarului

Iaşi—Str. ... 17

Biblioteca Universităţii Loco

DISLOCAREA

din partidul ţărănist din vechiul regat

Se poate prevedea, pentru raţiunile pe care le vom da mai târziu, că cu toată acţiunea vajnică care se desinează din partea d-lui dr. Lupu, partidul ţărănist din Basarabia ca şi partidul naţional din Ardeal, vor rămânea complect neatinse.

Vor ieşi în schimb foarte zdruncinate, grupul foştilor takişti, cantacuzinişti şi filipescani din vechiul regat a căror mutare la partidul averescan este chiar probabilă; de asemenea şi elementele muncitoreşti deştărănizate deja, din Ploeşti şi jud. Prahova, din oraşul Bucureşti şi jud. Ilfov şi din Galaţi.

Golul lăsat, mai ales dacă paralel cu emigrarea foştilor takişti către generalul Averescu se va produce ieşirea din partidul naţional-ţărănist a d-rului Lupu, va fi mare dar nu şi ireparabil.

D. dr. Lupu este o forţă politică de mâna întâia, oriunde apare. O oarecare comunitate sufletească cu elementele modeste din „4-eme état"; impresia că cu toată sărăcia lui, căci nu-şi poate exercita profesiunea, nu-i preocupat de nimic material în luptele politice; temperament până la exces; întrenător uşor de luptă, în întrunirile populare ca şi în parlament; o eloquenţă cam inegală dar atingând uneori înălţimi, — fac din d-rul Lupu un remarcabil luptător politic.

Eu m'aşteptam ca'ntr'o zi să apară în mod flagrant, deosebirea de concepţii politice şi de metode de luptă dintre d. dr. Lupu şi d. I. Mihalache şi chiar d. C. Stere.

D. dr. Lupu n'ar fi putut mistui ideea înfrăţirii cu d-nii Averescu şi Goga, distrugătorii votului obştesc. Cum ar fi putut d. dr. Lupu întinde mâna d-lui Cudalbu logofătul dreptăţii, care ca să distrugă sufragiul universal a ruinat prestigiul magistraturii, culegând din anticamerele ministerelor avocaţi de comisioane, pe care i-a îmbrăcat pentru câte-va zile cu robe de magistraţi, după care i-a expediat să prezideze secţiile de vot din jud. Fălciu, cu „carte blanche" pentru manoperele de aranjat urnele, cu angajamentul formal al ministrului dreptăţii că la întoarcerea în Bucureşti, vor găsi promulgat decretul de amnistie pentru toate crimele şi delictele din perioada electorală !?

Tovarăşii lui dr. Lupu începând cu d-nii I. Maniu şi I. Mihalache, au admis ideea că monstrul parlamentar ar putea fi reparat cu dispariţia unor fantome şi apariţia în acele fotoliuri a câtorva zeci de naţional-ţărănişti.

D. I. Mihalache cu autoritatea sa politică în continuă creştere de la fuziunea cu naţionalii, a greşit nu numai pentrucă a făcut abstracţie de dr. Lupu, dar şi pentrucă la Craiova a dat şah la d-nii Ionel Brătianu şi general Averescu, cu probleme de stat extrem de delicate, (problemele şi soluţiunile acestor probleme).

Greu este momentul unui militant politic când are sufletul plin de nedreptăţile tovarăşilor. Simţul politic slăbeşte tocmai în momente de acestea. Pentru interesul general al vieţei noastre politice cam şubrede, ar fi ca dr. Lupu să se mulţumească cu răfuirea în comitetul diriguitor al partidului, a celor ce au greşit. Probabil însă că, dat fiind temperamentul Doctorului şi faptul că dr. Lupu era deja cam deslipit de partidul ţărănist, care a trecut peste dânsul ca să facă acum do ă luni fuziunea cu partidul naţional, reacţiunea va fi puternică.

Vom avea o dislocare de forţe la Bucureşti, Ploeşti, Galaţ şi Huşi. Ce va face Doctorul Lupu cu aceste forţe ? O nouă grupare politică ? Va fi fără viaţă, căci publicul s'a cam săturat de noi intreprinderi politice. Probabil că dr. Lupu va aştepta pe poziţie un moment cald de luptă politică şi se va lăsa păscuit de d. I. Brătianu.

A. A. BADAREU

Harababura chinezească

Niciodată nu ştii la ce te poţi aştepta de la chinezi. Englejii se conving astăzi, încăodată, de acest lucru.

Depildă, în lupta contra cantonejilor, englejii contau pe armatele din nord ale lui Şang-Tso-Lin. Dar acesta a înştiinţat pe ambasadorul britanic că, în chestiile externe, China este unită şi va respinge intervenţia străină.

Altă încurcătură a provocat acum generalul U-Pei-Fu. Acesta era aliat cu Şang-Tso-Lin şi în războI cu cantonejii. Dar îndată ce nordiştii au pornit ofensiva contra cantonejilor, U-Pei-Fu a comunicat că nu permite nordiştilor să treacă prin regiunea comandată de dânsul. Astfel, războiul civil se încurcă grozav.

Se crede că U-Pei-Fu s'a lăsat cumpărat de bolşevici.

DEZASTRUL VISCOLULUI IN JAPONIA

Londra 16.— In urma viscolelor violente ce au bântuit în regiunile din Nordul Japoniei, 62 persoane au murit, 29 au dispărut, 113 case au fost distruse.

Actualităţi politice

„Frigul"

Guvernul Averescu se poartă destul de îndrăzneţ faţă de partidul liberal.

In ciuda d-lui Vintilă Brătianu, s'a făcut noua organizare a căilor ferate, suprimând „autonomia" afacerilor lui Tancred; s'a făcut fabrica de reparaţii din Ploeşti; s'au dizolvat consiliile comunale liberale şi se va modifica legea administrativă. Asemenea, se va trece legea d-lui Petrovici pentru organizarea învăţământului secundar. Şi mai sunt proectate alte măsuri care amărăsc pe d. Vintilă.

Cea mai nouă temeritate averescană este dizolvarea afacerei „Frigul" a d-lui Manolescu Strunga şi suspendarea d-lui Daia directorul pescăriilor.

In această afacere a peştelui, oficiosul guvernamental dă amănunte care te iau... cu frig în spate, ca să zicem aşa. „Frigul" liberal a jefuit publicul şi tot-odată a păgubit cu sute de milioane lei, visteria statului.

„Indreptarea" promite că va da totul pe faţă şi va arăta că trecuta guvernare liberală ducea ţara la prăpastie.

Guvernul deschide, deci, focul de artilerie contra partidului liberal.

Cum de îndrăzneşte s'o facă ? Pe ce se bazează ? Cum vor reacţiona Brătienii ?

Iată chestiuni de cel mai palpitant interes.

D. Burileanu se scuză

Am relevat raportul Băncii Naţionale prin care se preconizează revalorizarea leului. Impotriva politicei de stabilizare preconizată de guvern. Raportul este semnat de d. Tilică Burileanu, noul guvernator numit de generalul Averescu.

D. Burileanu caută să-şi scuze semnătura; şi astfel suggerează unui ziar guvernamental explicaţia că raportul în chestie priveşte politica B. N. pe anul trecut şi că semnătura d-sale este o formalitate inevitabilă. Deacum înainte însă; d. Burileanu va face politică de stabilizare.

Vom vedea...

Şah la d. Maniu

D. dr. Lupu a început atacurile fătişe la adresa d-lui Maniu.

In adevăr, „Aurora" de ieri publică în fruntea ziarului următoarea maximă:

„Să te fereşti de omul şovăelnic. Dacă vrei să realizezi ceva în viaţa ta, întovărăşeşte-te cu omul de acţiune".

Fondul acestei maxime va fi, desigur, dezvoltat şi precizat la banchetul din 19 Februar.

X

In pag. III-a **Ultima Oră**

ASPECTE

Intre Garibaldi şi Canovi

Nu luase încă drumul spre refugiul faliţilor frauduloşi şi al casierilor incorecţi, bravul colonel Riciotti Garibaldi, urmaş în linie dreaptă nu al eroicului său strămoş ci a agentului provocator Azev. că poliţia avea să se ocupe de o nouă afacere fascistă identică aceleea care a prăbuşit sub rusine pentru totdeauna pe trădătorul Garibaldi.

Un oarecare Newton Canovi s'a prezentat la Paris, în redacţia ziarului antifascist „Corriere degli Italiani" şi a propus redactorilor să-l ajute în îndeplinirea marelui scop pentru care e gata să se jertfească: asasinarea Ducelui. Antifasciştii l-au însărcinat pe camaradul Nino Sacchi să plece cu Canovi la Nisa şi să accepte toate propunerile lui Canovi: îmbarcarea spre Corsica, de la Ajaccio cu aeroplanul spre Roma cu bombe, arme şi mitraliere.

Natural că, imediat ce a ajuns la Nisa, Sacchi a fost întâmpinat de poliţia despre intenţiile lui Canovi; şi cum acesta îi ceruse fotografiile pentru obţinerea unui falş paşaport—pentrucă planul dintâi se dovedise impracticabil, Sacchi i-a predat fotografiile cari aveau să servească siguranţei fasciste

(Continuarea în pag. IV-a)

Din toată lumea

Traversarea aeriană a Atlanticului— Aviatorul american Richard Byrd, va pleca curând cu aeroplanul din New York într'un singur zbor până la Paris. Pentru această mare ispravă este fixat un premiu de 4 şi jum. milioane lei.

*

Trucul unui fermier— Un parizian a înjghebat o societate pentru creşterea porcilor, şi a primit numeroase subscripţii de la acţionari. Având o bănuială, după câtva timp, acţionarii s'au adunat la ferma directorului societăţii, pentru a vedea miile de porci cu care se lăuda.

Dar ferma aceia era... fermecată. Vre-o câteva sute de porci erau mânaţi pe drumuri tăinuite şi primblaţi de mai multe ori prin faţa acţionarilor, aşa că la numărătoare eşau mii şi mii de mascuri (ca la teatrele de odinioară când un pumn de figuranţi se perindau de mai multe ori pe scenă, reprezintând o întreagă armată).

Dar în cele din urmă, trucul a fost descoperit şi fermierul a intrat la închisoare.

*

Responzabilitatea — Un nebun s'a înecat în havuzul parcului casei de sănătate din Plessis (Franţa) unde era internat.

Văduva defunctului a dat în judecată pe directorul stabilimentului. Directorul a fost condamnat la 150.000 franci (1 milion lei) despăgubiri, pentrucă n'a organizat suficient supraveghierea bolnavului.

*

Bolşevismul în Chili—Guvernul din Chili (America de Sud) e îngrijorat de proporţiile pe care le ia propaganda comunistă. Insăşi membrii ai parlamentului agită pe muncitori şi organizează greve.

Guvernul chilian se gândeşte a întrerupe ori ce legătură cu Moscova.

*

Pericolul tăerei părului— Un mucalit de medic francez a făcut observaţia că în unile regiuni ale pământului, bărbaţii care poartă plete, rămân cu obrazul spân. In alte părţi, dimpotrivă, oamenii au capul ras şi în schimb le creşte o barbă enormă.

Concluzia medicului este că, dacă femeile vor continua să-şi taie părul, le vor creşte barbă şi mustăţi...! Mai ştii ?

Constantin Mille

de DR. P. ZOSIN

Ne umple de durere ştirea morţii lui Constantin Mille: cu el dispare trupeşte unul din cele mai reprezentative tipuri ale generaţiunii de după 1880, urmaşa întru înălţime a celei de după 1848.

Mai puţin favorizată de împrejurări de cît înaintaşa sa, generaţiunea lui Mille n'a putut da tot rodul ce-l cuprinde în făptura ei. Cei dela 48 s'au găsit în faţa unei situaţiuni cu totul limpede: vechii conducători aproape se stinseseră şi lor le-a fost uşor să le ia locul, mărginindu-se să scoată din iobăgie clasa de jos, fără vre-o ambiţiune deosebită de-ai da şi o ideologie. Aicea venea rolul celor de la 80, cari s'au lovit de toată împotrivirea celor dela 48 bine înscăunaţi; în cît de unde pentru aceştia cîmpul fusese aproape liber, pentru ultimii veniţi, năzuitori să dea fostului clăcaş şi un avânt sufletesc, cîmpul se afla ocupat puternic: atît de puternic, că generaţiunea de la 80 fu osîndită numai la opinteli fără succese vădite, în ori-ce caz fără o înrîurire simţită în îndrumarea trebilor publice. Decenii s'a zbătut această generaţiune ca să pună clasele emancipate oarecum economiceşte într'o situaţiune politică adecvată; ceia ce nu s'a izbutit de cît prin constrîngerea împrejurărilor dinafară când cu războiul mondial. Astfel că slaba înrîurire ce-a putut-o exercita generaţiunea lui Mille a fost înafară de posibilitatea ocupării cîrmuirii trebilor publice, rămase şi astăzi fără vre-o eficace exercitare din partea păturilor numeroase.

Toată strădania generaţiunii lui Mille a fost să înalţe la oarecare conştiinţă mulţimea mare, să cîştige de partea ei tineretul generaţiunii care să-i urmeze şi care, poate, mai norocită, să şi realizeze ceia ce dînsa a fost constrînsă să preconizeze teoretic.

Din pacate, se pare că o clasă conducătoare nu se disloacă de cît sau cînd în sine-i căzută, cum fu cu boerimea noastră din vechi, căreia uşor i-a urmat generaţiunea de la 48, sau poporul conştient impune o altă conducere, cum putea spera generaţiunea de la 80; ceia ce nu s'a produs şi încă nu se poate produce: şi fiind-că pătura actualmente conducătoare este viguroasă şi fiind-că poporul mai va pînă să fie conştient.

Dar pilda generaţiunii dela 80 nu-i mai puţin strălucitoare şi de sigur cu o foarte mare înrîurire de-acum înainte.

*

Privind în special pe Mille, e covârşitoare influenţa ce opera lui multiplă o exercită aproape o jumătate de veac. După războiul din 1877—78, mulţi intelectuali s'au oficializat ca să se ghiftuiască, dar au fost şi de acei, ca Mille, cari închegând cenaclul cu revista „Contemporanul" au dat hrana spirituală la o generaţiune acum încă matură, stimulînd-o să închege şi să alimenteze ideologia adecvată procesului economic şi politic de după 48.

In special Mille, ca poet, cu ale sale „caietul roşu" şi „caietul dragostei" a avîntat simţirile tineretului cătînd, pe calea inimii, să-l derive spre cauzele cele drepte şi cele înălţătoare.

Ca prozator, în spovedaniile sale din „Dinu Milian", exprimă duioşia legată de asprimea prea afirmată uneori a fatalităţii, dar temperată de devotamentul omenesc.

Ca ziarist, îndeletnicire ce i-a stat la inimă întreagă viaţă, prin „Drepturile Omului", prin „Munca", prin „Lumea Nouă", prin „Adevărul" şi în sfârşit prin „Lupta", a urmărit şi a cătat totdeauna, când nu putea să salveze politiceşte o situaţiune sau o cauză, s'o salveze cel puţin spiritual.

Copleşit de animozităţi foarte adesea, ameninţat a se vedea puţin încurajat şi înconjurat, Mille nu desesperă; ci, pătruns de faptul că încă conştiinţa în gloate nu-i afirmată spre a sprijini temeinic o gazetă cum era „Lumea Nouă", el îşi aproprie „Adevărul", deja lansat, şi cu atenuările ce se impuneau în unele chestiuni prisoselnice, el dă strălucire ziarului întemeiat de Alex. Beldiman şi aproape două decenii face din el cea mai viguroasă tribună şi de cultură şi de politică populară. Rămîne de pomină gestul lui cînd afirmă „glasul Conştiinţei" chemând la o luptă mai concretă politică pe toţi ce nu s'ar acomoda cu *statu quo*. După cea a lui Panu este a doua mare chemare neizbutită; dar strălucitoare de atitudine şi de îndemn însufleţitor.

Nu ştiu ce-a pricinuit părăsirea ziarului „Adevărul"; dar politica lui de la „Adevărul" cată apoi s'o afirme mai departe în „Lupta", la care acum obiectiv o închee. Va lipsi mîna care să ridice pana cu acea scriere măruntă caracteristică, putând fi dezlegată numai de anumiţi zeţari. Alăturînd la aceasta însemnările lui, impresiunile şi aprecierile din „Letope-

(Continuarea în pag. IV-a)

Englejii n'au spirit practic

Sistemul lor de măsuri şi greutăţi.— Chestia termometrului.— O anecdotă

Conflictul din extremul orient a adus iarăşi la modă pe englejii, împotriva că ora s'a unit toată rasa galbenă. Un confrate spaniol observă cu această ocazie că englezii n'au spirit practic. Ca dovadă, aduce sistemul lor de măsuri şi greutăţi, pe care n'au izbutit nici până azi să l adapteze la sistemul metric întrebuinţat în toate celelalte ţări.

In sistemul englezesc, raporturile numerice se nasc din imaginaţia cea mai nebună şi desfrânată, scrie cronicarul spaniol. O livră face 700 de boabe: nu grame, ci boabe; sau, ceiace înseamnă acelaşi lucru, 16 uncii. O „piatră" (stone) face 14 livre cu o excepţie la măcelării, unde face numai 8; 28 livre fac un „sfert"; 4 sferturi fac „o sută de greutăţi" (hundridweight), şi 20 din acestea fac o tonă. De unde rezultă că o tonă face 2.240 livre.

Tot aşa de încurcat e sistemul măsurilor de capacitate pentru cereale, ale căror raporturi succesive sunt 4, 2, 4, 2, 4, 8 şi 36, pe când pentru lichide, scara raporturilor este 4, 2. 4, 31 jum. şi 2.

Unde este sistemul, logica, îndemânarea ?

Anglo-saxonul n'are spiritul practic. El este utilitar şi empiric. Diferitele tendinţe ale spiritului său, confundate de obicei sub numele de „spirit practic", suggerează ceva mai intim, mai primitiv. Ele amintesc forţele naturale, robuste şi simple, care fac să crească arborii şi să curgă râurile.

*

Dar atât nu explică în deajuns ciudăţenia englezului. Să mai luăm un exemplu: diviziunile termometrului.

In Anglia s'a adoptat în secolul al optsprezecilea termometrul lui Fahrenheit, împărţit în 212 grade, gradul 32 corespunzând acului al topirii gheţei (0 Celsius), iar gradul zero la un pretins „frig absolut" care nu-i deloc absolut. Graţie acestui sis-

(Continuarea în pag. IV-a)

CENTENARUL TEATRULUI NORVEGIAN

Teatrul Naţional din Oslo (capitala Norvegie) îşi serbează implinirea a 100 ani de la înfiinţare.

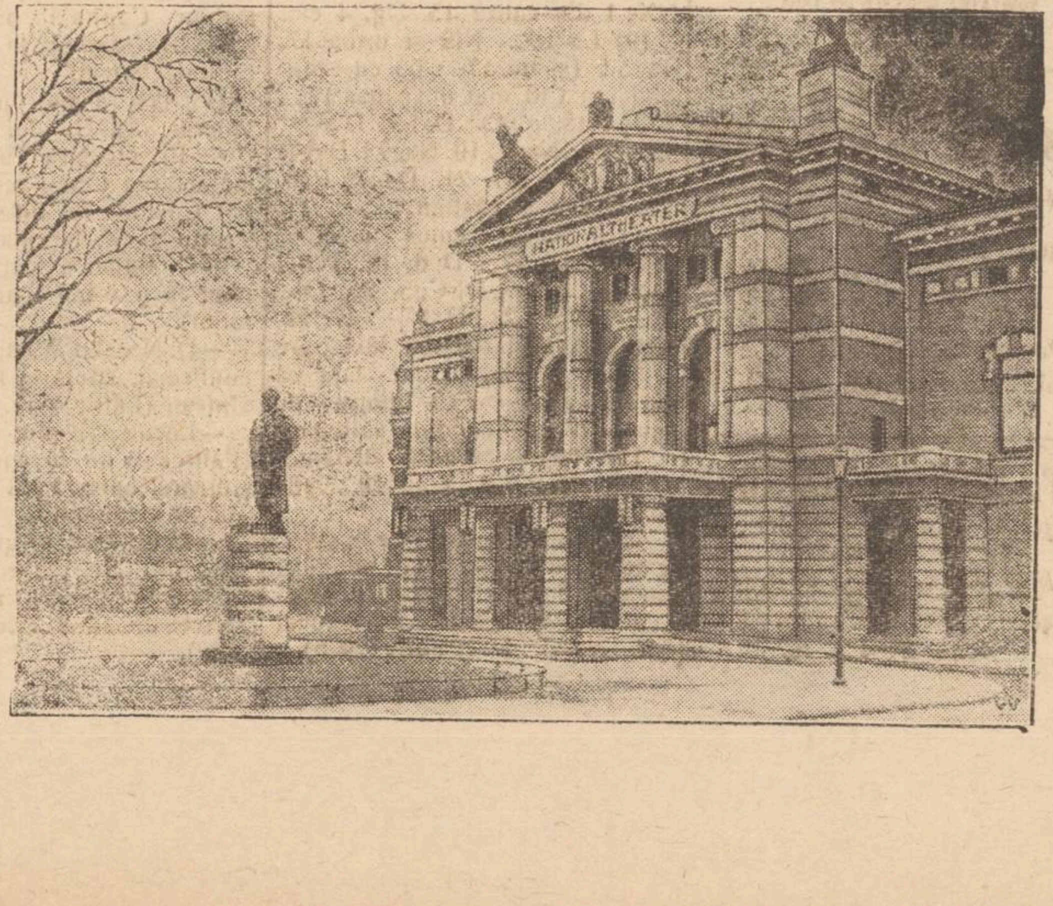

Funcţionari de Birou

fără garanţie, îşi pot câştiga în orele libere Lei 300—500 zilnic, contra comision. A se adresa la

„Asigurarea Românească“
Iaşi str. Lăpuşneanu 19

Târgul de Mostre
din Lipsc
Cel mai favorabil târg din Europa

Primăvara anului 1927 — 6 la 12 Martie

11.060 Expozanţi din 21 ţări. 150.000 cumpărători din 44 ţări, 1600 de grupuri de mărfuri de la ac la cel mai mare Autocamion. 25% Reduceri de preţuri pe C. F. Germane, La întoarcere 50% reducere de preţuri pe C. F. R. de la graniţă la destinaţie. Viza paşaportului fără p'ată. Viza pentru trecerea prin Austria nu este necesară. Cereţi numai legitimaţiuni la reprezentantul onorific pentru toată Moldova. — *Samy Brück* Iaşi. Bul. Ferdinand No. 9.

De Inchiriat

De la 23 Aprilie a. crt. localul din Str. Costache Negri No. 45, ocupat în prezent de Societatea „Industriile Chimico-Farmaceutice“ servind pentru biurouri, depozite sau locuinţă.

A se adresa la proprietar în aceeaş curte.

La Restaurantul şi Berăria „Coroana“
BULEV. FERDINAND — debutează în fiecare seară
RONNI şi ROZZI
în Duete, Cuplete, Sketchuri, Comedii şi Reviste.
Orchestră specială. — Un Bufet bine asortat, Restaurant, Bere, Vinuri naturale. — Intrarea liberă.

Adevărata untură de ficat de peşte

Calitatea extrafină de GADUS MORRHUA
din Bergen în Norvegia

este de culoare gălbue, gust foarte plăcut de sardele şi foarte nutritivă

Această calitate de untură de peşte să ia foarte lesne, cu plăcere, chiar de către copii şi persoane delicate, ea este mult mai activă de cât orice preparat făcut de Untură de peşte îndoit cu apă şi alte materii.

Se găseşte la Farmacia Curţei Regale

Fraţii Dr. Konya, Iaşi,—S-sor Dr. Grozea

Soc. „Ajutorul Nostru“ primeşte ca gaj şi pentru vânzare numai antichităţi, covoare persane, bijuterii de valoare. Alte obiecte nu se primesc.

Actele de identitate ale ofertanţilor vor trebui prezentate ca şi mai înainte.

SE CAUTA UN AGENT la Soc. „Ajutorul Nostru“.

BANCA CENTRALA de NORD caută un procurist cu garanţie morală şi materială pentru administrarea unei secţiuni.

Condiţiuni convenabile asigurate. Oferte cu referinţe a se adresa la Bancă.

DE VÂNZARE o casă nouă compusă din 6 camere, bucătărie, pivniţă, curte mare, instalaţie cu apă şi lumină, se poate vedea în orice oră din zi.

Str. Ioan Creangă No. 27.

DE VÂNZARE sau de INCHIRIAT teren arabil 17 ha. bun pentru fabrică, depozite, etc. situat între gara Nicolina şi gara mare.—Adresaţi Iancu Leibovici Bulevardul Ferdinand, Hotelul Cuza-Vodă.

DE INCHIRIAT magazinul Hirsch str. Lăpuşneanu 33 A se adresa la proprietară, la etaj.

Dr. Albert Ficler

Specializat în clinicele şi spitalele din *Berlin*, *Leipzig* şi *Frankfurt etc.* în boli de:
Stomac, Intestine şi **Ficat**
Boli de Nutriţie:
DIABET, (tratament cu *Insulin*) GUTA, ARTERIOSCLEROZA, etc.
ELECTRO-TERAPIE
Cons.: 9—11 si 3—6.
Iaşi, Str. Lăpuşneanu 27

Tribunalul jud. Iaşi, Secţia III-a

Publicaţie de vânzare

No. 774 din 27 Ianuarie 1927

D-l Bercu Moscovici giuvaergiu domic. în Iaşi str. Cucu No. 35, prin petiţia înreg. la No. 492 | 927 a cerut Trib. Iaşi secţ. III-a să autorize Corpul Portăreilor Iaşi, să facă din nou formele de vânzare prin licitaţie publică a imobilului din Iaşi str. Smârdan No. 7 proprietatea debitorilor Şae Şmilovici şi Clara Leibovici proprietari ambii domic. în Iaşi str. Smârdan No. 7 pentru îndestularea creditorului cu suma de 50.600 lei capital cu proc. convenţionale 30 la sută pe an de la 8 Octombrie 1920 până la achitare, plus cheltuieli de urmărire, ce are a lua în baza Actului de Împrumut cu Ipotecă autentificată de Trib. Iaşi s. III-a sub No. 2243 | 1925 înscris la No. 203 | 925 şi învestită cu form. exec. la No. 346 | 925.

Tribunalul admiţând cererea prin Jurnalul No. 97 | 1927 a autorizat Corpul Portăreilor Iaşi să facă din nou formele de vânzare prin licitaţie publ. a imobilului urmărit; s'a facut şi comunicat comandamentul No. 8509 | 1925 D-lor Şaia Şmilovici debitor principal şi Clara Leibovici garantă solidară, ambii proprietari domic. Iaşi str. Smârdan No. 7 după care conform art. 503 proc. civ. s'a făcut Procesul verbal de situaţie al imobilului urmărit care este:

Um imobil cu locul lui situat în Iaşi str. Smârdan No. 7 construcţie de cărămidă pe temelie de piatră acoperită cu tablă, compus din trei camere, un grajd de vălătuci acop. cu tablă şi o latrină neterminată, este îngrădit din toate părţile cu garduri de scânduri, ziduri e acestei clădiri şi acele megieşe. Să megieşeşte în faţă cu str. Smârdan, fundul şi la o parte cu casele lui M. Burăh şi de ceala tă parte cu casele lui Iosef Că uceru.

Imobilul are următoarele sarcini sonform cu lista de sarcini făcută de Grefa Trib. Iaşi S. III-a: 10.000 lei cu proc. de 12 la sută pe an. Ipoteca înscrisă la No. 188 | 922 constituită de Şaia Şmilovici şi Clara Leibovici în favoarea D-lui Isac Walder din Iaşi; 16.000 lei fără procente Ipoteca înscrisă la No. 14 | 923, constituită de Şaia Şmilovici şi Clara Leibovici în favoarea d-lui Isac Walder din Iaşi, 16.000 lei cu proc. 24 la sută pe an Ipoteca înscrisă la No. 322 | 924 constituită de Şaia Şmilovici şi Clara Leibovici în favoarea lui Isac Waldea din Iaşi; 25.000 cu procent de 24 la sută pe an Ipoteca înscrisă la No. 37 | 925 constituită de Şata Şmilovici şi Clara Leibovici în favoarea D-lui Isac Walder şi toate aceste creanţe ipotecare s'au cesionat de Isac Walder D-lui Bercu Moscovici creditorul urmăritor cu Actul de cesiune, Autentic de Trib. Iaşi s. III-a la No. 6062 | 92.

Se încunoştiinţează că vânzarea şi adjudecarea acestui imobil va avea loc, în pretorul Trib. Iaşi S. III-a în ziua *de 12 Aprilie 1927, ora 12 amează*, începând licitaţia publică de la suma de 60.000 lei fixată de creditor prin cerere.

Sunt somaţi toţi acei ce au vre-un drept de arendă, chirie, ipotecă sau alte privilegii ca înaintea adjudecărei să arăte înaintea Tribunalului pretenţiile lor, cunoscând că în urmă nu li se vor mai ţinea în seamă.

Dosar No. 2044 | 925

Preşedinte, M. EŞIANU
Portărel, I. Popovici

DOCTORUL
R. DAMSKER

Str. Cizmăriei No. 17
(PIAŢA HALEI)
Consultă zilnic între orele 8—11 a. m. şi 2—5 p. m.
pentru **Boli Interne**
Sifilis şi **Genito-Urinare**

DOCTOR
L. HEITEL
MAMOŞ
De la clinicile din Berlin, Viena Frankfurt
Boli de femei şi naşteri
Str. Săulescu 2 (alături de Biserica Talpărari)
Consultaţiuni 3—6 p. m.
Centru săraci gratis zilnic.

Protestul Meseriaşilor şi Muncitorilor

din Târgu-Frumos

contra urcărei cotelor şi înfiinţarea de noi taxe la Corporaţii

Târgu Frumos.—Duminică 13 Februarie a. c. a avut loc aici o mare întrunire de protestare organizată de Meseriaşii şi Muncitorii din localitate. Au fost invitaţi şi preşedinţii Corporaţiilor din oraşul Iaşi, fiind delegaţi d-nii N. O. Mărgărint Preş. Corp. Constructorilor, Eduard Rudiblon, D. Colcea.

Prezidează d. N. O. Mărgărint.

D. *Ionescu* face apel la solidaritate.

D. *Livadaru* spune că faţă de lipsa de lucru, cu foarte mare greutate muncitorimea putea plăti cotele din anul 1926; protestează contra noilor cote şi crede că acestea sunt puse spre a ruina muncitorimea.

D. Buium Lupu cere să se înceapă o luptă spre a se arăta marele greutăţi de astăzi ce întâmpină muncitorimea.

D. Bercu Croitoru vorbeşte contra cotizaţiilor.

D. Eduard Iaşi. Face apel să se dea pe faţă toate relele de care sufere muncitorimea şi asigură de tot sprijinul ca lupta să ducă la bun sfârşit.

D. D. Colcea-Iaşi, arată sacrificiul făcut de clasa muncitoare pentru înălţarea ţărei; vorbeşte de dispensare; arată bună voinţa muncitorimei de a face sacrificii pentru aceasta. Protestează contra noilor cote.

D. *N. O. Mărgărint-Iaşi* înheie făcând o expunere a Congresului de la Bucureşti, unde nu muncitorii au fost acei ce şi-au spus cuvântul asupra nevoilor lor.

Se ridică contra consiliului Casei centrale şi cere îndepărtarea celor ce-şi fac interesele lor fără a se ocupa de muncitorime.

Cere ca reducerea pe calea ferată să fie redată muncitorimei.

Vorbeşte pentru reducerea anilor de pensie şi acordarea unei pensii după vremurile de astăzi.

In cazul când casa centrală nu înţelege a da aceste drepturi muncitorimei, cere Autonomia Casei de boală şi a breslelor conduse de muncitori sub controlul statului.

CORESP.

DOCTOR
ISAC AVRAM
dela clinicile din Pavia, Milano şi Genova
BOLI INTERNE;
SIFILIS, VENERICE
Cons. 8—10, 3—6
Pentru săraci gratis
Bul. Ferdinand (str. Gărei) 11

Dr. Jacques Goldner
Şef de lucrări la Facultatea de Medicină
Boli interne, Boli de copii
Iaşi, — strada Mârzescu 17
cons. 2—4 p. m.

RUBRICA DE ŞAH

Redactată de *A. Lernovici*

(29) Studiul No. 7

de J. Zumpe (II. Blätt—Munchen)

Negru 4 figuri: Rg7, Ce2, Nf8, Ph7.

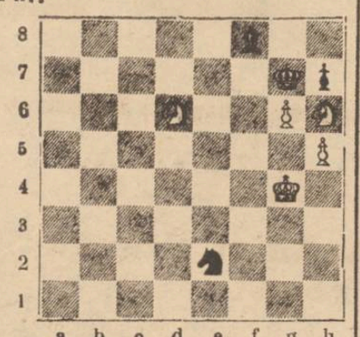

Alb 5 figuri: Rg4, Cd6 şi h6, Pg6 şi h5.

Alb joacă şi câştigă

*

Partida Nr. 16

Jucată la turneul organizat de Cercul de şah „Cigoriu“ din Paris în ziua de 5 Noembrie 1926. Rezultatul acestui turneu a fost urm.: 1. A. Auerbach 14 jum. din 15 partide jucate, 2—A. Baratz 12 jum., 3—căpitan Ion Gudju 12, după care urmează ceilalţi 12 participanţi.

Alb: Căpitan I. Gudju
Negru: V. Bogdanovski

Atacul Max Lange

1. e4; e5. 2. Cf3; Cc6. 3. Nc4; Cf6. 4. d4; exd4. 5. 0-0; Cxe4 (1). 6. Te1; d5. 7. Cc3 (2); Ne6 (3). 8. Cxe4 (4); dxc4, 9. Ceg5 (5); Dd5. (6) 10. Cxf7!; Rxf7. 11. Cg6+; Rg8. 12. Cxe6; Tc8. 13. Nh6!!; Nb4 (7) 14. Cxg7! (8); Ce5 15. Te2; d3 16. c3; Cf7 (9). 17. Ch5! Df5 (10) 18. Te8+!!; Txe8. 19. Dg4+!! (11) Negru cedează.

Note

(1) Mutarea aceasta a devenit „la modă“ în timp ce atacul Max Lange după 5...Nc5.6.e5,d6 7.eXf6; dXc4. 8.Te1+etc. este din ce în ce părăsit de negru.

(2) Mutare paradoxală (varianta principală este: 7. NXd5; DXd5.8.Cc3; Da5! 9. CXe4 etc. cu joc aproape egal) a cărui invenţie revine tânărului maestru peruvian E. Canal.

(3) Replica cea mai solidă, în partida Canal-Johner (Triest 1923) continuarea a fost 7... dXc4 8.TXe4+; Ne6.9 CXd4; CXd4.10.TXd4;Dc8 11.Ng5 etc. cu avantaj pentru alb.

Iar dacă 7...dxc3 8.Nxd5; f5.9. (g5 etc. şi atacul albului devine decisiv.

(4) Începe să joace într'un stil din ce în ce mai întreprinzător, alţii preferă continuarea 8.Nxd5.

(5). N'ar fi cătuş de puţin periculos 9. Ng5, Negrul răspunzând simplu 9...Ne7.

Foarte interesant ar fi escapada celuilalt cal şi anume: 9. Cfg5; Ne7. 10. CXe6; fXe6. 11. Dh5+; g6. 12. Db5; o-o! 13. DXc4; Dc5 şi avantajul numeric al Negrului începe să se simtă.

(6) In tratatul meu „Die hypermoderne Schachpartie“ unde consacru variantei peruviene cercetări speciale (pag. 154-157) recomand pentru Negru 9...Ne7. *Modul însă cum maestrul român Gudju respinge acum apărarea aleasă de adversar este plin de frumuseţe şi redă acestei partide nu numai o înaltă valoare teoretică, dar o consacră ca una din cele mai elegante din ultimii ani.*

(7) O încercare de a organiza un contra atac întrucât primirea sacrificiului duce la 13.... g x h6. 14. Dg 4†; Rf7. 15. Cf4 cu ameninţare dublă a D şi a Tc 8.

(8) Intruna noi surprize. Negrul nu poate lua, natutal 14. NXe 1 din cauză 15. Dg. 4 etc.

(9) La 16... Nf8 ar urma 17. Txe5! (şi nu 17. Ch5 cu ameninţarea Cf6 mat din cauza 17.... Cf3†! 18. g xf3; Dxh5) D x ex. 18. Dg4; Nxg7. 19. Nxg7! Dxg7. 20. Dxc8 † Rf7. 21. Dxc7† Rg6. 22. D x c4 şi câştigă.

(10) Foarte frumos ar fi de asemenea 17... Dc6. 18. Te6.! DX. 6. 16. Dg4+Cg5. 20. DX g5+; Dg6. 21. Dd5+ Df7. 22. Cf6 mat. Mutarea din text pare a linişti pe Negru, dar iată că figurile albe—aceste piese de lemn—devin deodată sălbatice.

11) Negru cedează deoarece la 19.., DXg 4 (sau 19..Dg6) urmează 20. Df6 mat.

In epoca noastră de „surogate“ iată o partidă condusă cu adevărat în spiritul lui Morphy. (Note de dr. S. Tartakover „Universul“ Decembrie 1926).

O moţiune muncitorească

contra sporirei cotelor la corporaţii

Sindicatul Profesional al lucrătorilor tâmplari, „Spalti“, din Iaşi, a convocat o întrunire de protestare împotriva sporirei cotelor la Corporaţii şi a suprimării reducerii de 50 la sută pe c. f. r., în ziua de 12 Februarie a. c. ora 7 seara, în localul şcoalei „Junimea“ din strada Palat.

Au luat cuvântul d-nii I. Avram, I. Mendel, I. Felix, D. Goldştein, I. Abramovici, I. Niculi, Goldemberg şi I. Moscovici, cari au criticat abuzul ce se face la Corporaţii şi mai ales arbitrariul sporirei cotelor de către Consiliul de ad-ţie al casei centrale, fără a consulta şi masele muncitoreşti.

Vorbitorii au cerut desfiinţarea corporaţiilor şi autonomia caselor de boală care să fie administrate de către muncitori.

La sfârşitul întrunirei s'a dat cetire următoarei moţiuni votată de către întreaga adunare:

MOŢIUNE:

Membrii sindicatului „Spalti“ al lucrătorilor tâmplari din Iaşi, adunaţi în întrunirea publică convocată de către sindicat, în ziua de 12 Februarie a. c. ora 7 seara în localul şcoalei „Junimea“ din strada Palat, spre a discuta şi hotărî asupra majorării cotelor la Corporaţii, luând cunoştinţă din cuvântările rostite despre situaţia ce se creiază tuturor muncitorilor prin faptul că Consiliul de Ad-ţie al Casei Centrale a asigurărilor muncitoreşti, fără avizul sau consultarea muncitorimei, hotărăşte mereu urcarea cotelor la Corporaţii, protestează împotriva acestui sistem ilegal şi arbitrar a Consiliului Casei Centrale

hotărâşte ca în comun acord cu muncitorii organizaţi în sindicate pe lângă Comisia Locală a sindicatelor muncitoreşti din Iaşi şi cu muncitorii neorganizaţi, cari se raliază la lupta împotriva sporirei cotelor la corporaţii, să ducă această luptă pe toate căile legale, până la abrogarea măririi cotelor cerând în acelaş timp anularea deciziei de a se reduce 50 la sută pe căile ferate rom. pentru muncitorii care se deplasează în alte localităţi pentru căutare de lucru, desfiinţarea Corporaţilor conform legii asociaţiilor profesionale şi autonomia caselor de boală, cari să fie administrate de către muncitorii cari contribuesc cu banii lor la întreţinerea acestor case.

INFORMAŢII

x DECIZIE A CURŢEI DE CASAŢIE.— Se ştie că fabrica de spirt „Nicolina“ a avut un important proces cu privire la Acid Carbonic, la Curtea arbitrală Galaţi,—proces pe care îl perduse, urmând a plăti Lei 1 milion 300.000.

Fabrica Nicolina făcând recurs la Casaţie contra acestei hotărâri, s'a admis recursul reformându-se decizia Curţei arbitrale şi statornicind că culpa şi reaua credinţă în astfel de procese trebue dovedită, nu numai afirmată.

x Aseară s'a ţinut obişnuita şedinţă a Sectorului Mitropoliei al partidului naţional-ţărănesc.

Şedinţa a fost prezidată de d. Gh. Colcea delegatul Sectorului, dl. prof. Jacota şi-a continuat ciclul de conferinţe,— tratând despre Economia politică.

x BISERICEŞTI.— I. P. S. S. Mitropolitul Pimen, a plecat astăzi în Capitală pentru a lua parte la şedinţele consiliului central clerical.

Din Iaşi a mai plecat şi pr. Valeriu Iordăchescu.

— Pr. Grigore Ţurcanu dela mânăstirea Cetăţuia, a fost numit Costode la bisericele Treilerarhi şi Sf. Nicolai Domnesc.

—D. Baciu a fost numit cântăreţ la parohia Staroşilţa (Dorohoi).

—D. Neculai Miharlescu a fost confirmat cântăreţ al parohiei Unţeşti (Fălticeni).

—Locuitorii din satul Petia (Fălticeni) au început lucrările ridicărei unei noui biserici de zid în satul lor.

—Mitropolia a aprobat comitetul înstituit pentru adunarea fondurilor pentru ridicarea bisericei din satul Vicoleni (Dorohoiu).

ULTIMA ORA

TRAGICUL SFÂRŞIT AL TENORULUI GROZĂVESCU

MARELE TENOR UCIS DE SOŢIA LUI, CU UN FOC DE REVOLVER

Viena 16.— Ieri după amează, o tragedie a emoţionat întreg oraşul. Tenorul Traian Grozăvescu dela Opera imperială, a fost împuşcat de soţia lui.

Grozăvescu a murit imediat.

*

Tenorul român Traian Grozăvescu se căsătorise acum 3 ani cu fiica unui cunoscut bancher din Viena.

In ultimul timp, d-na Grozăvescu făcea soţului ei scene de gelozie.

Tenorul era un bărbat frumos, cu renume mondial şi se bucura de multe simpatii în lumea femeilor. Soţia îl bănuia că are legături intime cu o doamnă din înalta societate vieneză.

Conflictul devenise atât de acut încât a intervenit şi socrul lui Grozăvescu pentru a împăca lucrurile. Grozăvescu şi-a luat angajamentul de a nu se mai întâlni cu doamna în chestie.

*

Aseară, Grozăvescu trebuia să plece la Berlin în virtutea unui angajament pe timp de o lună la Opera imperială de acolo.

El promisese soţiei sale că o va lua cu dânsul, dar în ultimul timp s'a răzgândit. In preajma plecării chiar începuse să scoată din geamandane obiectele aparţinând soţiei. Aceasta în culmea furiei, a descărcat un foc de revolver omorându-i bărbatul.

*

Criminala a fost arestată. Ea este în etate de 31 de ani; mai fusese măritată cu un maior din armata română, dar a divorsat de bună voe pentru a se căsători cu Grozăvescu, de care se amorezase.

Grozăvescu avea 32 de ani. Se născuse la Lugoj în Banat, în anul 1895. Işi începuse cariera mazicală la Cluj de unde însă a plecat în urma unui conflict cu direcţia Operei din acel oraş. Tenorul român începuse să-şi capete celebritate mondială şi avea în faţă un viitor strălucit. Tragicul lui sfârşit a provocat o vie senzaţie în cercurile muzicale europene.

D. Iorga în Spania

Bucureşti 16.— Din Paris se anunţă că la 19 Februar d. Iorga va pleca în Spania pentru a vizita Madridul şi alte oraşe. De acolo. d. Iorga va pleca la Roma.

D. NINCICI ŞI POLITICA ÎN BALCANI

Paris 16— D. Nincici fruntaşul politic jugoslav a acordat un interview ziarului „Le Matin" exprimându-şi optimismul faţă de situaţia din Balcani. D sa speră într'o înţelegere bulgaro-jugoslavă şi în încheerea unui acord politic şi economic cu Ungaria.

Aceste declaraţii ale d-lui Nincici dovedesc o nouă orientare în politica din Balcani.

CONSFATUIREA DE ASTAZI DIMINEAŢA DE LA PREFECTURA DE JUDEŢ

CUM VOR CIRCULA TRENURILE PE LINII NOUI SE VOR CREA

In vederea modificării mersului trenurilor, care se face în luna Maiu a fiecărui an, a avut loc astăzi dimineaţă la Prefectura de judeţ, o consfătuire a capilor autorităţilor locale.

Şedinţa a fost prezidată de către d. prefect I. Axinte.

Au participat d-nii: Corjescu, prefect de poliţie, Moţoc, inspector P. T. T., deputat Omer Popovici, col. Macri, comandantul pieţei, ing. şef. al judeţului Grigoriu, şi d-nii Heul şi Ştefănescu, funcţionari superiori c. f. r.

S'a prezentat proectul de modificare a mersului trenurilor, care va intra în vigoare în luna Maiu.

Cum vor circula trenurile

Modificarea în mersul trenurilor a fost făcută în mod mecanic, căutându-se a se apropia de normal. Trenurile vor pleca mai devreme şi deci vor sosi mai devreme.

O interesantă modificare s'a făcut în mersul trenurilor dintre Iaşi—Bucureşti.

Vor fi ca şi până acum în trenuri.

Plecările: personalul la ora 7, un alt tren va pleca la orele 11, expresul la orele 12 51 acceleratul va pleca la 19,45, şi trenul Chişinău—Iaşi-Bucureşti, va porni din Iaşi la orele 21.

Sosirile: acceleratul prim va sosi la orele 7,38, acceleratul secund la 7,59, personalul la ora 16,10 şi personalul secund la orele 21,32.

*

Crearea de linii noui

D. Heul a comunicat că pentru anul acesta se vor înfiinţa mai multe linii noui, printre care cele mai principale sunt:

Bucureşti-Cernăuţi-Polonia; prin via Paşcani, la care linie se vor face legături şi cu Iaşul.

Intre Paşcani şi Cernăuţi se vor face un nou tren de persoane, pe lângă acceleratul care există în prezent.

*

Se discută apoi la modificarea în mersul trenurilor Iaşi-Dorohoi-Botoşani.

D. prefect Axinte arată că această arteră care este una din cele mai principale din punct de vedere economic merge pe cât se poate de prost.

Drumul până la Botoşani dus şi întors, durează 4 zile, mai mult ca dela Bucureşti la Viena şi retur.

De aceia se discută pentru îmbunătăţirea acestei artere.

Se propune înfiinţarea unei noui linii Hârlău-Botosani, care într'adevăr ar putea aduce îmbunătăţirea dorită.

Dar aceasta ar costa mult fiindcă terenul Hârlău-Botoşani este prost.

Se ia în discuţie apoi modificarea celorlalte artere secundare, după care la orele 11 jumătate consfătuirea a luat sfârşit.

*

Acest proect va fi trimis la Bucureşti la secretariatul de stat c. f. r.

SOREL

UN NOU PLAN

IN CHESTIA DEZARMĂRII NAVALE

Washington. — „United Press" anunţă că d. Coolidge a elaborat al doilea plan de dezarmare navală din care sunt excluse Franţa şi Italia.

Urmează a se face acord între Anglia, Japonia şi Statele-Unite pentru a trece asupra crucişătoarelor şi submarinelor convenţia anterioară de limitare a construcţiei vaselor mari de luptă.

Starea critică

a vaporului „Imparatul Traian"

Constanţa 16.— Vaporul „Împăratul Traian" continuă să se aplece pe o coastă şi a ajuns la o înclinare de 30 de grade. Vasul s'a înfundat şi mai mult în nisip. Apa a pătruns în salonul de lux.

*

Eri vasele de salvare „Cleopatra" şi „Mântuirea" au continuat lucrările de salvare.

Mecanicul Gh. Balu al vaporului împotmolit a murit de congestie cerebrală pe bordul vasului „Regina Maria".

In jurul morţii

lui Const. Mille

Bucureşti 16.— Corpul neînsufleţit al lui Constantin Mille a fost depus eri pe catafalc şi este literalmente acoperit de jerbe şi coroane. La locuinţa defunctului este un adevărat pelerinaj. Printre cei care au semnat eri în registru se remarcă: I. Mitilineu, ministru de externe, gen. Coandă, preşedintele Senatului, dr. N. Lupu, C. Băcalbaşa, d-na Maria Calimachi, C. Costa-Foru, P. Missir, Contro-amiral Coandă, Ion Lahovari, Dianu, etc. etc.

*

Inmormântarea va avea loc Joi la ora 2 p. m. Cercurile muncitoreşti au hotărât să facă o demonstraţie de respect în memoria lui Mille.

In clipa când va porni cortejul mortuar, vor suna toate sirenele de la fabricile din Capitală.

Direcţia ziarelor „Adevărul" şi „Dimineaţa" a dispus ca Joi după amiază lucrul să fie suspendat în redacţia şi ateliere.

Tot personalul redacţional, administrativ şi tehnic va lua parte la înmormântare.

*

Belgrad 16.—Ziarul democrat „Pravala" publică un articol de fond în memoria lui C. Mille relevând activitatea defunctului şi asigurând că poporul sârb îi va păstra o bună amintire.

Situaţia în China se agravează

Londra 16. — La Hong-Kong s'a pornit o altă mişcare anti- engleză foarte violentă. Situaţia se agravează.

Din Gibalter se anunţă că a 8-a flotă britanică a plecat spre China.

Un transatlantic

scufundat în Marea Neagră

Constanţa 16.— Un groaznic uragan s'a dezlănţuit pe Marea Neagră. Mai multe bastimente mici s'au înecat în apele turceşti.

Transatlanticul pachebot „Angora" pe când se apropia de Trebizonda cu 450 de călători a fost aruncat pe coastă între stânci. Lucrările de salvare au eşuat. Pasagerii au fost transportaţi cu mare greutate de pe vasul eşuat.

Un nou punct de graniţă

româno-ungar

Bucureşti 16— O comisie româno-ungară care lucrează din luna Noembrie a decis în principiu să deschidă un nou punct de graniţă la Pecica Batonia prin care se face legătura cu Budapesta-Viena.

Amănunte vor fi stabilite într'o nouă conferinţă care va începe la Arad la 21 Februar.

Cutremurul din Jugoslavia

Belgrad 16.— Cutremurul din Dalmaţia şi Herţegovina a provocat mari prăbuşiri de pământ şi distrugeri de case în numeroase localităţi. S'a prăbuşit şi podul de cale ferată dela Mostar.

Cutremurele au făcut ravagii şi în Muntenegru. Populaţia străină din Raguza s'a refugiat pe vapoare. Numărul victimelor omeneşti încă n'a fost stabilit.

IN ONOAREA

contelui Kayserling

Bucureşti 16.— Contele Kayserling a fost primit eri în audienţă de patriarhul Miron. La ora 5 a avut loc un ceaiu la d-na Sabina Cantacuzino, iar seara o recepţie la d-na Zoe Carboni în cinstea ilustrului oaspe.

ACCELERAREA TRANSPORTULUI DE CEREALE

pentru exportul în Polonia

Camera de Comerţ şi Industrie Iaşi, a înaintat Miniştrilor de Finanţe şi Comunicaţii, un memoriu detailat asupra pericolul ce ameninţă transporturilor de cereale cari riscă să nu poată eşi din ţară în termen util, provocat mai ales de blocarea staţiunei Cernăuţi, unde deabea să vămuiesc zilnic 40 vagoane cereale.

Miniştrii respectivi au luat urgent următoarele dispoziţiuni:

1) Vama Cernăuţi va vămui zilnic minimul 200 vagoane cereale.

2) Vagoanele ce se încarcă în nordul Basarabiei şi se transportă prin Noua Suliţă, să nu mai fie readuse la Cernăuţi prin Staţia Moşi, ci vor fi dirijate direct Ghica-Vodă, — unde se va face repede vămuirea.

3) Cerealele din Iaşi, vor fi vămuite la Iaşi şi tranzitate direct prin Ghica-Vodă.

4) D-l Inspector general Tudor a fost însărcinat cu executarea acestor dispoziţiuni şi a şi plecat la Cernăuţi.

Sâmbătă 19 Februar 1926
singurul şi marele
BAL
LA TEATRUL NAŢIONAL
în scop filantropic

INFORMAŢII

x EXPROPRIERILE.— In ziua de 18 Februarie crt. se va proceda la defalcarea cotei expropriate pe terenul moşiei Bulbucani din com. Gropniţa, proprietatea d-nei Lucia Cantacuzino. Operator delegat a fost numit d. Bălan.

— In ziua de 19 Februarie se va aplica cota expropriată pe terenul moşiei Hăuleni din com. Şipote proprietatea d-lui gen. dr. Ciomac; operator fiind tot d. Balan.

Din partea Prefecturei de judeţ la executarea acestor lucrări a fost delegat d. N. A. Bălei, membru al delegaţiei permanente judeţene.

x Sergentul din punctul ciricului, pe când îşi inspecta raionul, a fost atacat de trei indivizi cu focuri de revolver.

Sergentul răspunzând şi el, indivizii au dispărut.

x D. Prof. C. Bacaloglu, apreciatul patriciian din localitate, a primit o adresă din partea unui savant german Peiffer, cu rugămintea de a-i expedia un exemplar dintr un studiu al D-sale, publicat anul trecut.

x D. I. Carniol-Huşi, un distins absolvent al Fac. de Medicină, şi-a susţinut cu succes teza *„Patagenia calculilor biliari"* în faţa juriului compus din d. Prof. Bacaloglu preşedinte, Prof. Ştefănescu-Galaţi şi Prof. Hortolomei membri.

Juriul apreciind elogios lucrarea, i-a acordat menţiunea „magna cum laude".

x D-nii *ofiţeri de rezervă* şi în retragere, cari au hotărâri judecătoreşti pentru plata daunelor de războiu, se vor prezenta la secretariatul U. O. R. secţia Iaşi, serviciul parcelelor pentru a se înscrie în tabloul cerut de Minister cel mai târziu până la 23 Februarie a. c.

SOFICA PASCAL
MORITZ LIEBREICH
logodiţi
Iaşi Brăila
In locul ori cărei alte instituţiuni.

ANUŢA CALMANOVICI
DAVID STEIMANN
logodiţi
Iaşi, Februarie 1927
In locul oricărei alte instituţiuni.

Cum se încasează taxele pe bal

Copie depe ordinul circular din 31 Ianuarie 1927 al Ministerului de Interne către prefecturile de judeţe din ţară şi de municipii.

Avem onoare a vă comunica următoarele dispoziţiuni, rugându-vă să binevoiţi a lua măsuri pentru executarea lor cu începere de la primirea prezentului ordin.

I. Toate sălile publice unde se dansează vor fi supuse taxelor de mai jos:

II. Se înţelege prin săli publice, sălile de spectacole, inclusiv varieteurile, restaurantele, cafenele, bodegile, cluburile, cari închiriază sălile pentru baluri, serate, festivaluri, serbări, şcoli de dans, etc.

III. Taxele se vor plăti de către proprietarii sălilor în cazul când le exploatează singuri, iar în caz contrariu de către antreprenori. In nici un caz aceste taxe nu se încasează dela societăţile sau persoanele cari închiriază sălile pentru serbări.

IV. Taxele acestea se vor încasa, în afară de acelea către Stat (Ministerul de Finanţe) şi către Primărie.

V. Taxele sunt:

Dela orele 4 (16) înainte până la ora 9 (21) câte 2000 lei pe oră, iar dacă accesul în sală este cu bilet de intrare taxa va fi îndoită.

Dela ora 10 (22) până la 12 (24) câte 3000 lei pe oră iar de la miezul nopţii în sus câte 5000 lei pe oră.

Şi seara, dacă sunt bilete de intrare, taxele vor fi dublate.

VI.— La aceste taxe sunt supuse şi teatrele de varieteuri dacă în afară de numerile de program se dansează, fie de artistele localului, fie de către public.

VII.— Ori ce dispensă totală sau parţială de aceste taxe este exclusă.

VIII. — Taxele se vor încasa de către Prefectură.

ECOU

— Saloanele Sport şi Muzică Sâmbătă 19 Feb. 1927 va avea loc grandiosul Bal Jubiliar al şcoalei Junimea No. 2, organizată de Soc. „Seda" împreună cu absolvenţii şcoalei.

Surprize de mult gust şi orchstră compusă din cele mai bune elemente vor fi o adevărată revelaţiune pentru amatorii de petreceri frumoase.

DOCTOR IN MEDICINĂ
M. WECHSLER
Specializat în Franţa în
ARTA DENTARĂ
Boli de gură şi de dinţi
Consult. 9-12 şi 2-7 p. m.
IAŞI, Str. Ştefan cel Mare 13
Casele Leon Mayer

DOCTOR
Natalia Schleier
dela clinica din Viena
Specialistă în boli de femei şi copii, Naşteri,
consult. 2—6 p. m.
Str. Vasile Conta 22

DOCTOR
E. GHELMAN
Specializat la Viena
Boli de Piele şi de păr
Sifilis şi Venerice
Tratamentul radical a blenoragiei acute şi cronice prin Uretroscopia (Iluminatul canalului uretral) Electrolyza, galvanocaustica, vaccinoterapia.
Str. GANDU No. 1 vis-a-vis de Cinema Elisabeta
Intrarea prin stradela Talpalari.
Consult.: 9-10 a. m. şi 2-7 p. m.
Duminică 11—12 a. m.

DENTISTUL
Fr. Grünberg
după o practică îndelungată şi-a deschis institutul dentar
Strada Cuza Vodă No. 1
(vis-a-vis de Farmacia Jelea Halta Sărărie)
Execută toate lucrările de protezâ şi chirurgie dentară
Preţuri moderate
Consult. 9—1 şi 3—7

Geamuri albe, simple, colorate, ornamentate, riglate; orice grosime şi calitate, cu preţurile fabricei; deasemenea diamante pentru tăiat geamuri numai la
Primul Depozit de geamuri şi oglinzi
Israel Bergher S-sor
str. Anastasie Panu 50
Casă fondată la 1876

CINEMA SIDOLI
Astăzi şi în zilele următoare
Tinereţe Svăpăiată
Mare dramă modernă în 7 acte, montare foarte bogată. Din seria tilmelor Lux, care a rulat cu mare succes în această sală din Capitală. In rolurile prime
Contesa Esterhazy şi Harry Liedtke
două comităţi mondiale cari ilustriază briliant ecranul.
Comedie americană în 2 acte mari **STUDENŢII VESELI**
închee splendidul program

MARELE BAL de la TEATRUL NAŢIONAL
In seara zilei de 19 Februar va avea loc la
TEATRUL NAŢIONAL
Cel mai mare şi mai reuşit Bal al sezonului
Organizat de Doamnele din Societatea ieşană, în folosul Societăţilor Invalizilor de Războiu, Cercului de Gospodine etc. sub patronajul D-nei Maria Petrovici.
Balul va fi costumat, masoat şi nemasoat.
Comitetul organizator va lansa învitaţiile în curând.
Foarte multă lume din Societatea Bucureşteană va pbrticipa
Cele mai frumoase surprize sânt rezervate ieşenilor

Agenţi de Plaţă
de orice branşă, se caută contra comision, fără garanţie, câştig minim Lei 500—800 zilnic. — A se adresa D-lui I. Iosefsohn, Iaşi, str. Lăpuşneanu 19.

ȘTIRI DIN ȚARA ȘI STRĂINĂTATE

ASPECTE

(Continuare din pag. I-a)

de a-l recunoaște și a-l suprima: așa cum trebuia să se întâmple cu victima lui Garibaldi, Scivoli.

Urmărit pas cu pas, Canovi a fost văzut intrând la consulatul italian din Nisa, apoi la ziarul „Pensiero di Latino" unde a avut oarecari conciliabule cu directorul său, un anume Torre. Arestat, Canovi a făcut mărturisiri complecte; venise din Italia cu misiunea de a-l atrage în cursă pe Nino Sacchi și a-l preda miliției fasciste...

Ministerul de interne al Republicei a ordonat imediata expulzarea agentului provocator și a prietenului său Torre, dând ordine severe pentru supravegherea tuturor oaspeților italieni care se strecoară pe teritoriul francez prin punctul Vintimille.

Aceste procedee caracterizează regimul fascist mai mult decât toate crimele făptuite în numele lui pe pământul răbdător al Italiei.

Ele indică valoarea morală a fascismului însuși. Între figura pălmuită de opinia publică de pretutindeni a tristului personaj care s'a dovedit a fi colonelul Garibaldi și mizerabila canalie Canovi, aureola Ducelui nu se poate menține intactă.

Aventura fascistă se demască, hidoasă, pe fiecare zi care trece.

G. SPINA

Lucrările Parlamentului

15 Februar

CAMERA

D. I. Petrovici, ministrul instrucției, depune mesagiul prin care se creiază o serie de catedre universitare în special cele care constitue facultatea de teologie din Chișinău.

D. Gr. Trancu-Iași, ministrul muncii, depune proectul pentru înființarea Camerilor de muncă.

D. gen. Văleanu dă explicații în chestia, eșuării vaporului „Împăratul Traian".

Anunță că până la reparația vaselor eșuate, guvernul a comandat un vas de călători și un cargobot în Italia, cari speră se sosească în curând.

D. *R. Franasovici* își exprimă mulțumirea că vasele care erau în pericol vor fi salvate.

Se începe discuția generală asupra proectului de lege privitor la modificarea articolului 148 din legea agrară.

Iau parte la discuție d-nii *Brătescu, Madgearu, Oroveanu, V. P. Sassu, Florescu, D. Madgearu* spune că legea ascunde afaceri. D. *V. P. Sasu* declară ca partidul liberal e contra.

*

SENATUL

Se dă citire proectului de lege pentru sporirea timbrului de ajutor.

D-nii dr. *Metzulescu* și *C. Budișteanu* vorbesc pentru proect, de oarece are de scop să mărească fondurile ce vor ajuta la combaterea boalelor la sate.

D. *I. Lupaș*, ministrul sănătății explică legea.

Arată că anul trecut timbrul de ajutor a produs 68 milioane. Prin mărire se va încasa un plus de maximum 40-50 milioane lei.

Deși veniturile au fost mici, totuși în anul 1926 nici o cerere serioasă de ajutor a vreunei văduve, invalid sau orfan n'a rămas nesatisfăcută.

Discuția se închide și legea se votează.

Constantin Mille

(Continuarea din pag. I-a)

siți", apărute, ani de-a rîndul, ca foileton, ne facem întru cîtva o ideie de uriașa lui operă scrisă.

Dar Mille a fost și un militant al propagandei prin vorbă. In maturitatea lui, când clubu-rile muncitoare erau puțin cercetate de intelectuali ce-și găsiau aciuare pela partidele de guvern, Mille venea nelipsit să cuvînteze spre a pastra cheagul zilelor grele pentru zile mai bune.

Personal s'ar putea spune că Mille nu te apropia; îi lipsea acea efuziune, atât de falșă uneori la atâția; dar influența lui în masă era vădită: acelei influențe s'a datorit că, împotriva tuturor presiunilor, a izbutit singur să se aleagă deputat fără a se chema oficial reprezentant v partidului mu citor, dela care fusese ostracizat de când cu luarea asupră-și a ziarului „Adevărul".

Fără a fi făcut vre-odată paradă de intransigență, care la cei mai mulți cu o atare atitudine s'a sfârșit lamentabil, Constantin Mille s'a vădit, prin marile acte și trăsături ale întregei lui vieți, și ca un mare caracter. Căci neîndoios că, dacă macar jumătate din ce s'a spus de rău despre el ar fi fost exact, Mille și-ar fi sfârșit zilele. ca atâția alții chip similari, într'o situațiune înaltă oficială; iar nu ca strejăr al drepturilor, libertăților și datoriilor publice, nu ca îndrumător al gândului și al faptei, nu ca protestator, fie și numai singur, că d se putea socoti că dreptatea și conștiința sânt de-acum înăbușite.

Stâns obiectiv, Mille își ia subiectiv locul în galeria marilor noștri pioneri.

Dr. P. ZOSIN

x Luni a încetat din viață la sanatoriul Antoniu din Capitală, Const. R. Giblescu, fost magistrat, fost deputat și senator liberal în precedenta legislatură.

Englejii n'au spirit practic

(Continuare din pag. I-a)

tem, la 32 de grade deasupra lui zero, în Anglia și Statele Unite înghețată. E ceva neștiințific și nepractic. Totuși nici englejii, nici americanii n'au făcut mica sforțare unită pentru a trece la diviziunea centigradă. Francezii care aveau termometrul Réaumur (80 grade) au fost mai puțin inflexibili și au adoptat termometrul Celsius.

Din ce cauză sunt atât de îndărătnici englezii? Desigur nu din „orgoliu național", căci Fahrenheit era un neamț din Danzig. Ci numai pentrucă odată obiceiul făcut, nici un englez n'ar fi putut niciodată să mai conceapă că, atunci când termometrul său arată 32 de grade, nu trebue să aprindă focul în sobă. A schimba un obiceiu, înseamnă a-ți perde liniștea. Mai mult; înseamnă pierdere de timp pentru a te adapta la alt obiceiu.

*

Pierre Mille, povestește tot în legătură cu meteahna aceasta a englejilor, următoarea anecdotă:

Acum treizeci de ani, pe vremea tramvaelor cu cai, mi-aduc aminte că am mers cu un englez pe imperiala unui asemenea tramvai. Englezul îmi spuse că-i actor, iar eu am început să-i „explic" Parisul.

— Aici e palatul Invalizilor, unde se află mormântul lui Napoleon! Aceșta e câmpul lui Marte, unde s'a sărbătorit Revoluția la 14 Iulie 1790.

Sosirăm la podul Alma:

— Iată Sena!

— Oh, făcu englezul, o văd! E Iată?

— O sută de metri.

— Oh! *A hundred meters*... Câte picioare face?

Era incapabil, ca multe persoane, și nu numai englezi, de a „vedea" lărgimea acestui fluviu dacă i se spunea în măsuri necunoscute lui. Știam că piciorul englez are ceva mai mult de 30 centimetri. Dar îmi era prea plicticos să fac în gând transformarea de măsură, pe imperiala unui tramvai.

— *Good God*! îi zisei eu,— dacă vrei să știi, coboară-te pe pod și măsoară-l.

El nu se co ori... Aceasta înseamnă că a plecat din Franța fără să știe de câte *picioare* e Iată Sena la Paris...

Ziariștii ieșeni și moartea lui C. Mille

La aflarea știrei despre moartea lui C. Mille, ziariștii ieșeni au expediat următoarea telegramă:

Dircției ziarului „*Lupta*"
București

Cercul ziariștilor profesioniști din Iași, profund îndurerat de pierderea ireparabilă suferită de presa română prin moartea vajnicului luptător și iubitului frunțaș al presei, Constantin Mille, roagă să primiți expresia sincerelor condoleanțe, transmițându-le tot odată familiei regretatului.

In numele „Cercului ziariștilor profesioniști din Iași"

C. R. Ghiulea
C. Săteanu
M. Miereanu

Tratativele anglo-chineze

complect rupte

Londra 16.— Din Hankeu se anunță că negocierile dintre reprezentantul britanic Omaley și ministrul cantonez Eugen Chen, au fost complect rupte, fără a s fi semnat acordul ce se stabilise in privința statutului concesiunei engleze.

Singurul și Marele

BAL

costumat, mascat și nemascat la

TEATRUL NAȚIONAL

din seara de Sâmbătă 19 Febr.

va fi cea mai strălucită serbare a sezonului.

Comitetul doamnelor din elită a făcut pregătirile cele mai scrupuloase.

Două muzici—Batae de flori—Bazar—Ruleta—Bufet

De reținut: *charleston*

Riguros control la intrare

Reorganizarea pompierilor din Iași

In urma repetatelor intervenții d. Căpitan Jean Anghelescu Comandantul Companiei de Pompieri, a obținut ca în bugetul primăriei să se treacă suma de două milioane pentru reorganizarea pompierilor.

Intrucât o reorganizare necesită peste șase milioane, restul se va procura printr'o loterie, ce a fost aprobată de Ministerul de Interne.

*

D. Căp. Jean Anghelescu, a întocmit și un proect de reorganizare a pompierilor ieșene.

Mai întâiu sunt necesare trei mașini-automobile de incendiu cu înaltă presiune; o autopompă cisternă, o moto pompă și o scară mare pentru clădirile cu mai multe etaje.

Materialul vechi trebue complect reparat, căci în starea de astăzi este bun de aruncat.

Se va centraliza o secție în str. Toma Cozma, unde se vor repartiza aparatele cu tracțiune mecanică.

Anarhist italian urmărit de poliția ieșană

Poliția ieșană se află pe urmele unui cunoscut italian Turati Anghelo.

El fusese arestat din primele zile după „marșul contra Romei" al lui Mussolini și închis.

A reușit însă să evadeze și poliția italiană, a aflat că anarhistul s'ar fi refugiat în nordul Moldovei.

Siguranța generală italiană a intervenit la autoritățile noastre pentru aflarea și extradarea lui Anghelo Turati.

In baza unei circulări, autoritățile locale, cercetează pentru aflarea domiciliului actual al anarhistului italian.

INFORMAȚII

Dr. Rakowski în judecata consiliului de război din Iași

Consiliul de Război al Corpului IV armată a încheiat formele definitive pentru darea în judecată a d-rului Rakowski, ambasadorul Sovietelor la Paris, a lui Al. Dobrogeanu Gherea și Mihai Bujor, acuzați de atentat la viața Suveranului și la Siguranța Statului, la Iași în timpul războiului, pe când soldații ruși l'au eliberat pe dr. Rakovski din închisoarea de la Sărărie.

Complotul a fost descoperit înainte ca Bujor să fie arestat și depus la Doftana. Zilele acestea Bujor urma să fie adus la Iași spre a i se lua un interogator.

In cele din urmă, însă prin comisia rogatorie, i s'a luat interogatorul la Doftana.

Procesul va fi pus pe rol peste două săptămâni.

Până atunci, instrucția lucrează la întocmirea actului de acuzare, care este în legătură și cu alte acuzații în afară de cele de mai sus.

x Sunt gata întocmite planurile pentru noile construcțiuni la Universitatea din Iași, și anume la facultățile de drept și litere, laboratoriile facultății de științi și o nouă aripă la facultatea de medicină.

Ministerul de instrucție a anunțat rectoratul că în curând vor avea loc licitațiile.

Piața Valutară

Leul la Paris a cotat ieri 14, 0; la Zurich 3.

Devizele în Capitală au notat: Francul francez 6,90; belga belgiană 21,55; francul elvețian 33,20; lira engleză 852; dolarul 175,40, lira italiană 7,60, coroana cehă 5.22; Rentenmark 41,80.

x FALIMENTE.— Tribunalul secția II judecând ieri procese de faliment, a amânat contestațiile în falimentele Feuerstein, Lehrer, Steler, Chiric și Magdes. A acordat termene lui Gh. A. Marândei Ungheni, firmei Polinher et Comp. Str. Stefan cel Mare, David Held Sft. Lazăr și Lupu Hersohn Stefan cel Mare, a amânat pronunțarea în procesul intentat lui Șie Finchelștein din Stefan cel Mare.

x D. Demostene Botez, a fost numit de Judele sindic apărător al ntereselor sindicului, în afacerea Băncei Generale.

*

Tema răspunderilor legale în crahul Băncei Generale, se va pune indiscutabil de către magistrații care cercetează afacerea—în cursul săptămânei viitoare, când expertiza va fi complect terminată.

x Mâine au loc alegerile comunale din Osoi și Tomești.

In Osoi, va prezida d. jude Casian, iar la Tomești d. Preutescu.

Candidează atât reprezentanții ai partidului poporului, cât și al partidului liberal.

x D. C. Argetoianu a părăsit eri Capitala, plecând la Viena, în interese personale. D. Argetoianu va lipsi două săptămâni din țară.

x Eri consiliul de război din București a dat sentința în procesul fraudelor dela Buicani.

Int. lt. col. Anastasiu a fost achitat. Maiorul Ștefanovici, condamnat la 5 ani recluziune și destituire, iar locot. Ianescu, condamnat la doi ani închisoare.

x O statue lui Cuza Vodă în Capitală— D. dr. N. Lupu a luat inițiativa strângerei fondurilor necesare pentru ridicarea unei statui lui Cuza-Vodă în București,— ca un omagiu pentru Domnitorul care a început opera de împroprietărire a țăranilor.

x Senatul universitar va fi convocat peste câteva zile pentru a fi consultat asupra proectului de reorganizare a învățământului secundar.

Deoarece avizurile facultăților din Iași nu sunt în concordanță, d. ministru Petrovici cere Senatului un aviz definitiv care să sintetizeze părerile tuturor facultăților ieșene.

x Duminecă 20 Februarie c. la orele 6 după amiază, va avea loc la cercul inginerilor din str. Lăpușneanu, conferința d-lui ing. Țânțu, director regional de șosele, tratând despre „Contribuțiuni la studiul șoselelor moderne".

După conferință va urma o agapă în sala Elisée.

x D-na Viorica Buțureanu a fost numită asistentă la clinica I chirurgicală, de pe lângă facultatea de medicină din Iași.

x In legătură cu spargerea de la Casa de Economie, au fost puși în libertate atât funcționarul Aurelian Dobrescu, cât și fostul servitor Gh. Hău, întru cât ambii și-au putut stabili alibiul.

Se mai așteaptă arestarea lui Franț Uoha din Cernăuți.

x CONVOCARE.— Domnii membri ai comitetului școlar al școalei prim. No. 8 de băeți „*V. Adamachi*" din Iași, părinții copiilor aflați în această școală, precum și absolvenții și oricine se interează de bunul mers al școalei, sunt rugați a se întruni în *adunare generală*, în ziua de Duminică 20 Februarie a. c. ora 3 p.m. în localul școalei.

Ordinea ședinței:

1) Darea de seamă asupra gestiunei comitetului școlar pe anul 1926 și descărcarea comitetului.

2) Aprobarea bugetului pe 1927.

3) Desemnarea a doi membri delegați în adunarea generală a comitetului școlar comunal.

4) Fixarea sumei cu care comitetul acestei școli să contribue la comitetul școlar comunal.

Dacă nu se va întruni numărul legal de membri la această ședință, adunarea generală se va amâna pentru Duminică 27 Februarie a. c. la aceiași oră, în acelaș local și fără altă înștiințare.

La *marele bal* de la *Teatrul Național* care va avea loc Sîmbătă 19 Februarie, și-a anunțat sosirea și d-na *Simona Lahovary*, președintă generală a societăților de binefacere, care organizează splendida serbare.

x Astăzi a avut loc în fața ofițerului stării civile, căsătoria d rei Anuța Lernovici cu d. Iser Grinberg. Martori au fost d-nii I. Niculi ajutor de primar și H. Zilberman, avocat.

x Consiliul Municipal a fost convocat pentru Joi după amiază la orele 5.

Se va începe discuția pe capitole a bugetului comunal.

Consilierii liberali vor participa la discuții însă vor vota contra bugetului așa cum a fost întocmit.

x **Comemorarea lui Pestalozzi.**— Joi 17 Februar a. c. la orele 8 seara, va avea loc în aula Universității, conferința ținută de d. Prof. Găvănescul, pentru sărbătorirea centenarului morții marelui pedagog Pestalozzi. Intrarea liberă.

x D-na Georgeta Spinovici din Aleia Principesa Maria, a reclamat poliției că a fost victima unui furt.

Servitoarea ei, Elena Ferariu a dispărut din serviciu, după ce a avut grija să fure 6 linguri de argint și o broșă de aur.

x D. dr. Buzenchi a inspectat astăzi cărnățăriile din hală, luând dispoziții pentru a se păstra perfecta curățenie.

x La Universitate a sosit aprobarea pentru examenul de docență al d-lui dr. Al. Cișman în specialitatea radiotelefonie pe lângă facultatea de științi din Iași.

x IAȘII DE ODINIOARĂ".— In curând se va pune sub tipar, volumul II din „Iașii de odinioară" de d. Rudolf Suțu. Lucrarea se va tipări pe hârtie semi-velină și va conține peste 170 clișee fotografice, reprezentând figurile vechi ale Iașului nostru.

După multă trudă și răbdare, d. Suțu a izbutit să găsească aproape toate fotografiile vechi de care are nevoe pentru lucrarea sa, afară de două, trei de a căror urmă nu se mai poate da.

Volumul, de peste 300 pagini, va cuprinde și bucăți cari n'au fost date publicității, precum și num roase desemnuri reprezentând tipuri de ale Iașului de altă dată.

Așa cum va apare lucrarea, în condițiuni bune, cu clișeele ce se lucrează acum la zincografia Marvan din București, precum și cu tiparul care va fi bine îngrijit și pe hârtie superioară, va necesita cheltueli destul de mari. De aceia, d. Suțu roagă pe ieșeni să se înscrie, reținându'și de pe acum volumu, la toate librăriile din localitate volum care va costa 150 lei.

REGIMENTUL 13 INFANTERIE

Publicație

Se publică spre cunoștința generală că în ziua de 25 Februarie 1927, ora 10 jum. a. m. se va ține licitație publică prin oferte scrise și sigilate în localul Regimentului 13 Infanterie, Garnizoana Iași; și localul Serviciului Intendenței Diviziei 14-a, în Garnizoana Băiți, pentru aprovizionarea a 224 (două sute douăzeci patru) vagoane lemne de foc, esență tare, (vagonul a 10000 kgr.) necesare Regimentului 13 Infanterie.

Condițiunile se pot vedea în caetul de sarcini, în orice zi de lucru, de la ora 11—12 a. m.

Licitația se va ține în conformitate cu Legea Contabilității Publice art. 72—83.

Garanția de 10 la sută se va depune odată cu prezentarea ofertei și în plic separat.

Comandantul Regimentului
Ștefan cel Mare No. 13
Colonel, *C. Ionescu*
Ofițer cu Aprovizionarea
Lt. Ionescu

CERCUL JOCKEY-CLUB—IAȘI

Convocare

Domnii Membrii ai Cercului „Jockey Club" din Iași sunt convocați în Adunare Generală extra ordinară în ziua de 27 Februarie 1927, ora 22, în localul propriu din strada Carol No. 53 pentru alegerea a doi Directori în Comitet. în locurile declarate balotaj la Adunarea generală ordinară din ziua de 13 Februarie 1927.

Comitetul

la Berăria Excelsior
PIAȚA UNIREI
proprietar
Stănică Cojocariu
s'a pus în consumație
VIN DE COTNARI
VIA NASLĂU
proprietatea d-nei
VLĂDOIANU

DOCTOR
Tr. Mihailescu
asistent universitar
chirurg secundar gynecolog la spit. Maternitatea
BOLI DE FEMEI, GENITO-URINARE-SIFILIS
Str. Lăpușneanu No. 18, etaj
Telefon No. 164
Consult. 1—3

Dr. H. Wechsler
Boli interne, Genito-urinare
Sifilis
DIATERMIE
pentru boli urinare, boli de femei, reumatism, nevralgii, migrenă, gută, diabet, boli de stomach etc
Consult: 8-11 a. m. 2-8 p. m.
IAȘI, str. Armeană 4

BIBLIOTECA UNIVERSITATEA IAŞI

UNIVERSITATEA IAŞI

ANUL XXIII No. 5920

3 LEI EXEMPLARUL

VINERI 18 FEBRUARIE 1927

ABONAMENTE

Lei 1000 pe un an
„ 500 „ 6 luni
„ 300 „ 3 luni

OPINIA

ZIAR POLITIC COTIDIAN

ANUNCIURI

se primesc la toate Agenţiile de Publicitate şi la Administraţia ziarului Iaşi—Str. Gh. Mârzescu 17

MICA REZISTENŢĂ POLITICĂ A MOLDOVEI

N'am avut nici o dată partid ţărănist sau macar grupări serioase ţărăniste între Bucureşti şi Dorohoiu. Înţeleg organisaţii din care ai fi priceput existenţa unui suflet colectiv, fără de care organizaţia poate să fie foarte puternică, să dee sgomotoase rezultate electorale, dar va dispărea la prima încercare tocmai pentru că-i lipseşte caracterul de organizaţie ţărănistă.

In fostul colegiu al 3-a s'au dat multe lupte la alegeri. Cite o dată luptele au început de la alegerile de delegaţi. Aceste lupte n'aveau la bază sentimentul intereselor comune profesionale sau regionale. Ţăranii se legau de numele acelui ce-i cultivau.

Exemplul bun a fost dat de ţaranii de la Mehedinţi, care la toate alegerile, cu tot excesul de zel al unor prefecţi, au ales de deputat al lor pe Cuza-Vodă, până la moartea acestuia.

Dr. Angelescu graţie unui serios buget anual de cheltueli, ajunsese inexpugnabil cu amândouă locurile la Buzău.

Popovici Răcăciune, prin serviciile pe care le făcea prin ministere preoţilor, învăţătorilor, ţaranilor din jud. Suceava, s'a ales şi ca opozant la colegiul III-lea de Suceava timp de 20 de ani, ba de cele mai multe ori îşi alegea şi un tovarăş la scaunul al 2-lea.

Colegiul III de Dorohoi ajunsese fieful politic al Prinţului. Or ce măsură ar fi luat, adeseori la guvern, Cneazul Moruzzi nu putea fi bătut. Cneazul n'avea nevoe să cheltuiască nimic. Era extraordinar de viu în ţărănimea dorohoiană prestigiul fostului prefect Moruzzi, care o tratase cu suflet de democrat şi gesturi de prinţ.

Ţăranii din Dorohoi nu uită nici astăzi şoselele cneazului, după cum a 3-a generaţie de ţărani din Neamţ, nu uită şoselele „d-lui Colonel" (e vorba de colonelul G. Rosnovanu) şi astăzi dintre cele mai bune din întreaga ţară.

Cu o muncă de 3 ani generalul Râşcanu a evacuat la Vaslui pe d. Sasu după o stăpânire de 15 ani a colegiului III.

Toate aceste *pete* erau electorale, dar nu şi ţărăniste. Dispărea omul care acaparase colegiul, se evapora şi ţărănismul organizaţiei.

Câtăva vreme ne-am înşelat cu aparenţele că colegiile al 3-lea din Botoşani şi Dorohoi, fusese aşa de puternic educate, în cât ajunsese predominătoare în sufragiul universal, transformase cele două judeţe în teritorii ţărăniste cu predominarea directivelor conducătorilor, care le-a făcut educaţia. D-nii profesor Petre Irimescu şi avocat C. Buţureanu au frământat zi şi noapte 20 de ani, aluatul ţărănesc din cele două judeţe.

In repetate alegeri au ales listele lor complect, cameră şi Senat, şi d. Petrea Irimescu şi d. Buţureanu. Astăzi stăpânirea politică a Dorohoiului o împărţesc liberalii cu averescanii. La Botoşani d. Irimescu a fost redus de averescanii la guvern, la proporţionalitate.

In Moldova ţăranul prezintă prea puţină rezistenţă faţă de începutul de educaţie, iar *domnii şefi şi subşefi de sectoare* prea stau la tocmeală, şi prea se mănâncă între dânşii.

Ţărănime educată, care să dee un substrat pentru un partid ţărănesc, n'avem decât într'un sector format din jud. Argeş, Dîmboviţa, Muscel cu infiltraţii în judeţele vecine. Ţărănismul în aceste judeţe, a început cu fascinarea lui Dobrescu-Argeş, şi a prelucrat ultimii 15 ani cu metoda de benedictin a d-lui I. Mihalache.

D. Dr. Lupu nu va lua nimic din sectorul de sub ascendenţa d-lui I. Mihalache, şi nu va putea duce la o luptă nouă elemente ţărăniste puternice de la Ilfov la Dorohoi.

Să ne întoarcem la psichologia partidului naţional din Ardeal şi a partidului ţărănist din Basarabia.

A. A. BADAREU

Jandarmul din Basarabia

Un ziar din Bălţi anunţă că un simplu jandarm rural a cumpărat la licitaţie o casă, pentru suma de 310,000 lei.

Ziarul în chestie protestează contra faptului că un simplu jandarm dispune de sute de mii lei,—fapt care ar dovedi ce bir cumplit înseamnă jandarmeria pentru populaţia basarabeană.

Întrebaţi-l însă pe d. Goga, şi vă va încredinţa că sutele de mii de lei ale jandarmului sunt... economii din leafă.

Câteva păreri ale lui Edison

Celebrul inventator american Edison, cu prilejul celei de a 80-a aniversări a naşterei, a primit pe reporterii ziarelor şi le-a împărtăşit următoarele păreri:

— „Bolşevismul constitue o ameninţare pentru lumea întreagă.

„Spiritualismul e o înşelătorie goală.

„Oamenii ar trebui să se căsătorească de tineri.

„Democraţia îşi va face totdeauna drum printre popoarele inteligente.

„Cuvântul „Dumnezeu" n'are nici o semnificaţie deosebită; dar este o inteligenţă supremă care conduce Universul".

Actualităţi politice

Tot cuiul lui Pepelea

Se ştie că d. I. Lapedatu, ministrul finanţelor, joacă în actualul cabinet rolul cuiului lui Pepelea. Prin mijlocirea acestui cui, d. Vintilă Pepelea se amestecă mereu în treburile guvernării.

Pentru a soluţiona ultimul conflict de la finanţe, d. Averescu ar vrea să scape de cui. Şi fiindcă nu-l poate debarca, s'a gândit să trimită pe d. Lapedatu în misiune în străinătate în legătură cu tratativele româno-germane.

Rămâne ca d. Vintilă Brătianu să-şi dea consimţământul.

Ministerul pădurilor

Şeful guvernului are pe cap o droae de ministeriabili. Dar nu-i poate satisface fiindcă n'are libertatea de a-şi remania cabinetul. De aceia, d. Averescu se gândeşte să sporească numărul subsecretarilor de stat.

S'a vorbit de un minister al municipiilor. Acum e vorba de înfiinţarea unui subsecretariat de stat... al pădurilor.

Probabil, pentru centralizarea afacerilor... de codru, dela toate departamentele!

„Ritmul" d-lui Goga

D. ministru Goga a făcut dăunăzi apologia agitaţiilor studenţeşti antisemite, spunând că ele arată „ritmul naţional" al epocei postbelice.

Iată acum în ce chip oficiosul guvernamental „Indreptarea" tratează acest „ritm naţional".

Citâm textual:

„Acei studenţi care pe viitor vor mai ataca calea cetăţenilor paşnici, spre a le cere să se legitimeze şi a-i lovi, vor fi arestaţi, trimişi înaintea parchetului şi judecaţi după codul penal".

Şi in alt loc:

„Studenţii care se vor lăsa târâţi pe arena luptelor politice, vor fi şi mai aspru pedepsiţi, fiindcă interesul ţării e ca tineretul să se ocupe de carte, nu de politică".

X.

GREVELE IN ANGLIA

nu vor mai fi sprijinite cu bani străini

Durata neobişnuită a grevei minierilor engleji s'a datorit banilor trimişi în cantitate considerabilă, din Rusia sovietică.

Guvernul britanic a hotărât să evite pe viitor această stare de lucruri. In consecinţă, s'a depus în parlament un proect de lege prin care se interzice particularilor sau asociaţiilor de a primi bani din străinătate pentru provocarea sau întreţinerea grevelor muncitoreşti.

ASPECTE

Pentru anarhistul Angelo Turatti

Pe teritoriul Republicei franceze, în fiecare zi se refugiază martirii libertăţii italiane; muncitori modeşti, intelectuali de rassă, tineri entuziaşti sau bărbaţi ajunşi la maturitate de gândire, părăsesc pe ascuns infernul fascist pentruca în presa liberă franceză să lupte pentru întronarea legalităţii în patria lor îndurerată.

In zadar guvernul de la Roma a încercat să-i implice pe aceşti admirabili refugiaţi în crime şi delicte de drept comun, pentru a putea obţine extrădarea lor; opinia publică franceză a înţeles că e vorba de o cursă şi guvernul francez a înţeles acelaşi lucru: toate cererile de extrădare au rămas fără nici un răspuns.

Un Gaetano Salvemini sau un Turatti, un biet muncitor agricol din martirizata Molinella, sânt refugiaţi politici pe cari legile civilizate nu-i pot preda miliţiei fasciste, gata să le pregătească soarta lui Mateotti. In neputinţă de a-i obţine pe aceşti refugiaţi pe calea legală, regimul fascist a recurs la sistemul Garibaldi-Canovi, sistem demascat şi condamnat de întreaga lume civilizată...

Nu ştim cine este anarhistul Angelo Turatti pe care brigada locală de siguranţă îl are sub urmărire; după laconica informaţie din gazetă, aflăm însă că dela eroicul „marş asupra Romei" al cămăşilor negre, Angelo Turatti a cunoscut mizeria temniţelor fasciste de unde a reuşit în cele din urmă să evadeze, refugiindu-se în România.

După aceste date nu mai, oricine îşi poate da seama că e vorba de un adversar politic al regimului fascist; deci, Angelo Turatti e un refugiat politic care cere ospitalitate ţării noastre.

Legile române nu îngădue extrădarea delicventilor politici; să ne amintim de frumoasa atitudine a guvernului român din 1905, care a dat ospitalitate marinarilor revoltaţi depe vasul „Potemkiu"; să ne amintim că, într'o vreme, însuşi Trotki s'a bucurat de dreptul de azil acordat de legile noastre şi că Dobrogeanu-Gherea şi Constantin Stere au putut deveni două glorii ale vieţii noastre publice şi culturale, în baza celuiaş drept de azil larg pentru refugiaţii politici.

Ministerul de justiţie are dreptul să ceară guvernului italian întregul dosar de afaceri Angelo Turatti înainte de a se pronunţa asupra extrădării; să-l studieze cu amănunţime, pentru a se convinge dacă delictele de drept comun ce i se pun în sarcină nu sânt pure invenţiuni pentru a induce în eroare guvernul nostru ca să comită imprudenţa de a extrăda un delicvent politic.

Guvernul francez a procedat la fel, acum de curând, când Argentina a cerut extrădarea a doui anarhişti: studiind dosarul afacerii, s'a convins că anarhiştii fuseseră gratuit implicaţi într'o crimă de drept comun, pentru a se putea smulge decretul de extrădare.

In urma loviturii lui Ţancov, agrarienii bulgari au cerut azil României; ţara noastră l-a acordat cu spiritul larg care animă poporul român în materie de ospitalitate. Cu ace aş spirit larg, cerem guvernului să tranşeze chestiunea Angelo Turatti, pentru ca nu cumva printr'o eroare, făcută din graba de a complace guvernului de la Roma, să se aducă o ştirbire uneia din cele mai frumoase caracteristici a poporului român: ospitalier prin excelenţă.

G. SPINA

IN SFÂRŞIT SE IAU MĂSURI...

de Pr. N. HODOROABA

E vorba de *calendarul îndreptat* şi de acei cari agită spiritele creştinilor de pe la sate, cu nădejdea, că în cele din urmă, se va reveni la vechiul calendar... E drept, că această îndreptare venită brusc, ca un duş rece, a produs mare nelinişte şi perturbare printre creştini, mai cu seamă în lumea satelor; dar iarăşi, nu-i mai puţin adevărat, că propaganda înţăleaptă şi plină de tact a preoţilor buni şi inimoşi, pentru a dovedi poporănilor, că această îndreptare n'a adus nici de cum *stricarea legii*, a avut de efect, potolirea spiritelor. Unde păstorul a fost la datorie, ăm cu greu, dar, încet-încet, turma l-a urmat...

Propaganda pentru primirea calendarului îndreptat a mers atât de greu din pricină, că preotul a fost lăsat aproape singur pe poziţie, ca să înişteaască mulţimea care strigă: *că sunt vânduţi catolicilor, că li s'a schimbat legea şi sărbătorile*, etc.

Ziarele au relatat la vreme atâtea incidente regretabile petrecute între preoţi şi poporăni: li s'au închis bisericile de către epitropi, au fost siliţi să slujească după stilul vechi, s'au luat limbile de la clopote, etc. etc.

Mulţi din acei, al căror cuvânt rostit cu simţire şi dragoste la sate ar fi avut un efect minunat, s'au mărginit a sta în cabinete şi a da... simple circulări... Creştinii ar mai fi dorit, ca să mai audă şi dela alţii, şi mai cu seamă şi din gura demnitarilor laici, că ceia ce a făcut Sf. Sinod, *bine a făcut.*

Din nefericire, puţini au fost aceia, cari au dat mâna de ajutor bieţilor preoţi... Agitaţia a fost şi este încă mare prin acele parohii, unde sunt trimişi spre păstorire călugări fără cultură şi mai cu seamă în părţile de peste Prut, în Basarabia.

Se cunoaşte cazul călugărului care a provocat scandal în chiar biserica Patriarhiei!

Iată ce stă scris în revista oficială a Sf. Sinod, în această chestie, în No. de Ianuarie, a. c: *„In zilele de Bobotează şi Sf. Ioan, un călugăr din Sf. Munte, cu numele Ioan Voinescu*, de baştină din jud. Făgăraş de peste munţi, a pătruns în Catedrala Sfintei Mitropolii a Ungravlahiei, a împăcat foi cu cuvinte împotriva calendarului, zise cu neadevăr că ar fi ale Patriarhului Ierusalimului, şi s'a suit pe amvon ca să vorbească credincioşilor. Nu s'a putut face auzit, fiindcă în biserică s'a tot cântat, şi a trebuit să plece. Dar a putut face nelinişte. Ziarele cu data de 8, 9 şi 10 Ianuarie, au scris despre isprava aceasta.

Aşa este cu râvna care nu e cârmuită de luminile învăţături. „(Biserica Ort. Română" pag. 63).

In parohiile din jurul mânăstirilor preoţii încă au de luptat cu îndârjirea creştinilor aţâţaţi de unii călugări, cari îi îndeamnă să nu respecte calendarul îndreptat.

Cu mulţămire aflăm însă, că autorităţile superioare bisericeşti au început să ia măsuri mai energice contra celor ce nu respectă decizia sf. Sinod.

Iată un singur caz relatat de un ziar: *„Mitropolia a făcut eri cunoscut tuturor mânăstirilor şi schiturilor din cuprinsul Eparhiei Moldovei, că monahul V. Dăscălescu a fost exclus din tagma călugărească, pentru propagandă în contra calendarului îndreptat de Sf. Sinod".*

Ne bucură şi mai mult faptul că în cele din urmă, autoritatea laică a început să dea concurs preoţimei şi în Basarabia pe această chestie. Iată ce citim în „Universul din 15 Febr. a. c:

Condamnarea maicilor de la mânăstirea Rechiula.

Am relatat zilele trecute despre procesul intentat unor maici de la mânăstirea Rechiula, pentru nerespectarea noului calendar neşupunerea către legi, provocare de scandal în biserică şi întreruperea serviciului religios. Tribunalul s'a pronunţat astăzi în acest proces, condamnând pe toate inculpatele la câte 300 lei amendă, prin aplicarea largă a circumstanţelor atenuante. De relevat, că aceasta este prima condamnare care se pronunţă de instanţele judecătoreşti în Basarabia pentru nerespectarea noului calendar.

Sentinţa a produs o profundă impresie şi se crede că va contribui mult la potolirea agitaţiunilor religioase în Basarabia.

Dacă autorităţile ar fi secondat pe preoţi în propaganda cerută pe tema calendarului îndreptat şi ar mai şi venit din timp cu măsuri de acestea, desigur, că astăzi ar fi fost linişte pe tot frontul creştin!..

Prevedem şi aşa succesul deplin al Bisericii... Şi să dea Dumnezeu să vină cât mai curând!

Pr. N. HODOROABĂ

SOCIETATEA ANATOMO—CLINICĂ

(Preşedinte D. Prof. C. Bacaloglu)

Şedinţa din 13 Februarie 1927

Pio-pneumotorax.—Ulcer dublu stomacal şi duodenal etc. etc.

D. prof. C. Bacaloglu, prezintă un caz de *pio-pneumotorax* prin gangrenă corticală a pulmonului. E vorba de un bolnav care a sucombat în serviciu cu simptome de pio-pneumotorax. Autopsia a demonstrat că nu era vorba de origina obişnuită tuberculoasă a acestei afecţiuni,—ci de un focar de gangrenă pulmonară corticală care a evoluat rapid în urma unei gripe, a dat revărsatul pleural purulent şi pneumotorax. Culturile făcute din puroiul puncţionat au arătat o floră microbiană asociată, foarte bogată.

*

Tot *d. prof. Bacaloglu* prezintă o piesă anatomică rară

(Continuarea în pag. IV-a)

CEL MAI MARE CÂNE DIN LUME

Cinele-lup irlandez al d-lui Bonestell din California, e considerat ca cel mai mare cîne din lume. E în etate de 17 luni şi are lungimea de 8 picioare şi 2 zoli, adica 2 şi jum. metri.

PESTALOZZI

de VICTOR MUNTEANU

In ziua de 17 Februarie 1827 astăzi 100 de ani, s'a stins din viaţă în Brugg din Elveţia, *H. Pestalozzi* părintele pedagogiei care întreaga sa viaţă şi-a sacrificat-o şcoalei poporului, ca nimeni altul înainte şi după dânsul până astăzi.

Următorul epitaf ce se află scris pe monumentul ce i s'a ridicat în Iverdun (1840) sintetizează pe scurt biografia şi caracterul acestui mare pedagog:

„Aci zace
Heinrich Pestalozzi
născut în Zurich, în 12 Ianuarie 1746
mort în Brugg în 17 Febr. 1827
Mântuitorul saracilor la Neuhof
Invăţătorul poporului în Leonard şi Gertruda;
La Stanz, tatăl orfanilor;
La Burgdorf şi Munchenbuchsee
intemeetorul şcoalei poporane
La Yverdun educatorul omenirei
Om creştin, cetăţean;
Totul pentru alţii, pentru sine nimic,
Binecuvântat numele lui!"

*

In toate scrierile sale, Pestalozzi a avut ca ţinută aceiaşi problemă.

„Găsirea temeliilor şi căilor cele mai sigure pentru educaţia şi înălţarea poporului de jos".

Idealul ce-l preocupă pe marele pedagog se vede bine manifestat în opera sa „Leonard şi Ghertruda", din care se desprinde: a) îndemnul claselor de sus de a ridica viaţa sufletească a ţărănimii printr'un sistem de reforme sociale, sfaturi, care nu au fost ascultate la timp şi din această pricină valurile revoluţiei franceze puse în mişcare şi pacinicul popor al Elveţiei.

b) Influenţa directă asupra poporului de jos, indicându-i căile cele mai sigure şi mai practice, pentru educaţia şi înălţarea lui.

El vrea să deştepte puterile ce dorm în poporul de jos şi prin o educaţie raţională, ridicând munca la valoarea reală, morală, a unui factor de educaţie să înalţe masele de jos spre clasele de sus.

*

Ce sublim exemplu de abnegaţie, de iubire şi devotament pot găsi învăţătorii satelor noastre în activitatea reală ce şi-a pus acest nobil suflet în cauza poporului de jos, pentru a-l rădica prin educaţie — la cel de sus.

„Simţeam, zice Pestalozi, că poporul nu are încredere decât în acela, care-l cunoaşte pe el

(Continuarea în pag. IV-a)

Teatrul Lyric Vineri 18 Februarie 1927 ora 9 jum. precis

TRUPA ISRAELITĂ SUB CONDUCEREA D-LUI C. ISCOVICI

Mai mare Pacatul

(GRESSER DIE AVEIRĂ)

Piesă în 3 acte şi un prolog de Dr. Rosen

Biletele la casa teatrului de la 10—11 şi 3—6

„COMERŢUL FORESTIER"

SOCIETATE ANONIMĂ ROMÂNA

IAŞI -- Sediul central str. Ştefan cel Mare 4

(la Banca Româno-Franceză)

Depozit de Cherestea

EN-GROS şi EN-DETAIL

STRADA UZINEI No. 23

(vad comercial de cherestea de zeci de ani)

Bogat asortat cu tot felul de materiale lemnoase, servind prompt extrem conştiincios şi cu preţuri mai eftine ca oriunde.

Facem mari înlesniri de plată fără nici o dobândă.

De Inchiriat

De la 23 Aprilie a. crt. localul din Str. Costache Negri No. 45, ocupat în prezent de Societatea „Industriile Chimico-Farmaceutice" servind pentru biurouri, depozite sau locuinţă.

A se adresa la proprietar în aceeaş curte.

SOSIND UN NOU TRANSPORT

de UNT de PEŞTE

de NORVEGIA s'a pus în vânzare la

Farmacia WERNER

cele 3 Iodoferate pentru cura de iarnă

Unt de peşte Iodoferat simplu WERNER

Tonic depurativ, nutritiv recomandat contra anemiei, scrofulosei, gutei, reumatism etc.

Unt de peşte Iodoferat cu fosfor WERNER

Special contra rachitismului, limfatismului şi reconfortant pentru copii şi adulţi slăbiţi de munca intelectuală

Unt de peşte Iodoferat cu mercur WERNER

Tonic depurativ şi curativ p. reconvalescenţi sifilitici

Depozit principal:

FARMACIA CONST. I. WERNER, IAŞI

Aprobat de Consiliul Sanitar superior şi premiat

MAGAZINUL UNIVERSAL

„RATA"

Str. Gh. Mârzescu 34

Vinde cu preţuri avantajoase tot felul de articole de îmbrăcăminte, încălţăminte, Huine gata, Mantile de Damă, de cauciuc, Galoşi, Şoşoni Manufactură, etc. etc.

MARI INLESNIRI DE PLATA

PRĂVĂLIA cu LOCUINŢĂ No. 183 din str. I. C. Brătianu, vis-a-vis de Piaţa Sf. Spiridon, este de închiriat de la 23 Aprilie 1927. A se adresa D-lui Savel Zaharescu str. Lascar Catargi No. 45.

BANCA CENTRALA de NORD caută un procurist cu garanţie morală şi materială pentru administrarea unei secţiuni.

Condiţiuni convenabile asigurate. Oferte cu referinţe a se adresa la Bancă.

DE INCHIRIAT magazinul Hirsch str. Lăpuşneanu 33 A se adresa la proprietară, la etaj.

La STEIN

(Noul Palat al Camerei de Comerţ)

Au sosit

Modele Originale de Mătase

Dr. Albert Ficler

Specializat în clinicele şi spitalele din *Berlin, Leipzig şi Frankfurt etc.* în boli de:

Stomac, Intestine şi Ficat

Boli de Nutriţie:

DIABET, (tratament cu *Insulin*) GUTA, ARTERIOSCLEROZA, etc.

ELECTRO-TERAPIE

Cons.: 9—11 si 3—6.

Iaşi, Str. Lăpuşneanu 27

IN JURUL PROCESULUI D-RULUI RACOVSKI

CE STABILEŞTE ANCHETA.--PREGĂTIREA REVOLUŢIEI.—FUGA DIN 1917.—DECLARAŢIILE LUI M. BUJOR

In numărul de eri, am arătat că Consiliul de Război, a terminat ancheta în legătură cu activitatea d-rului C. Racovski —actualul ambasador al Sovietelor la Paris—şi a prietenilor săi Al. Dobrogeanu-Gherea şi Mihai Gh. Bujor.

Revenim cu amănunte în această chestie :

Odată cu refugiul, a fost adus în Iaşi, bine înţeles sub pază, şi d-rul C. Racovschi, contra căruia siguranţa generală şi Parchetul militar au deschis o anchetă în legătură cu activitatea sa politică.

Se descoperise câteva zile înainte, manifeste — ale partidului social - revoluţionar — adresate muncitorilor şi prin care ei erau îndemnaţi să ia exemplul Rusiei şi să provoace şi în ţara Românească revoluţia. Racovschi a fost internat într'o casă din cartierul Tataraşi, la ag ntul poliţienesc Petrovici, din str. Ornescu.

Ancheta era în toi, când în 1917, de 1 Mai, cei 40.000 soldaţi ruşi, cantonaţi la Socola, au cerut învoire celui Comandamentul eşan să facă o manifestaţie pe străzi. Comandamentul a aprobat cererea, fixând şi traectul : str. Socola-Palat-Anastasie Panu-Elena Doamna-Cuza-Vodă şi Piaţa Unirei.

Manifestanţii au parcurs străzile în linişte până în strada Elena Doamna. Aici, în loc să apuce spre Cuza-Vodă, au pornit-o în Tataraş—au forţat paza şi au eliberat pe dr. Racovski şi urcându-l într'un automobil, l'au dus în Piaţa Unirei, unde a vorbit de pe statuia lui Cuza-Vodă. De aici, Racovschi a fost dus de ruşi în acelaş automobil, în lagărul lor de la Socola-Roşie, iar după o zi, travestit în ofiter rus, a fugit în Rusia.

Cercetările, începute atunci, atât de Parchetul militar cât şi de Siguranţă—au fost abandonate. Dosarul a fost uitat.

*

Intre timp, cum Parchetul militar înfiinţase o nouă secţie pentru a termina cu dosarele vechi—s'a ajuns şi la acest dosar.

Cercetările au fost reîncepute. S'au emis citaţiile pentru Dobrogeanu Gherea—dr. Racovschi şi N. Bujor. Neprezentându-se, s'au făcut cuvenitele publicaţii în Monitorul Oficial. M. Bujor fiind deţinut la Doftana—pentru a ispăşi pedeapsa dată pentru un fapt identic,— d. căp. Bălueşescu raportor, s'a deplasat la Doftana, unde a luat interogatoriul lui.

M. Bujor recunoaşte că crezul lui ca şi al prietenilor care-l înconjoară este social-revoluţionară. Recunoaşte că a împărţit manifeste cu instigarea muncitorilor. Că împreună cu Racovschi a încercat să schimbe forma de guvernământ. Dar—afirmă Bujor—dr. Racovschi n'a avut nici odată în intenţie să facă revoluţie cu vărsări de sânge, ci pe cale paşnică.

Bujor recunoaşte apoi că a fost în Moscova — mititar fiind încă —puţin după fuga lui Racovschi unde a luat contact cu prietenii săi şi a luat şi instrucţiuni.

Dar când să pue în aplicare instrucţiunile, a fost arestat, judecat şi azi ispăşeşte pedeapsa la Doftana.

D. Comisar Regal Căp. Mădârjac a şi încheiat rechizitoriul definitiv de dare în judecată.

*

Procesul se va judeca numai în prezenţa lui M. Bujor.

Despre Dobrogeanu-Gherea, nu se ştie unde se găseşte.

Cât despre dr. C. Racovschi deşi se ştie unde se află, nu se poate cere extrădarea întru cât legea nu prevede extrădarea din motiv politic.

Cu toate că el este azi ministru plenipotenţiar al unui stat vecin, — el poate fi judecat.

Dr. Racovschi, va fi judecat pentru faptele sale, săvârşite pe pământul românesc, în timpul cât a fost supus român.

H. L.

O LAMURIRE

Blocul Muncitoresc şi Ţărănesc ne trimite următorul

COMUNICAT

In legătură cu reportagiul referitor la şedinţa de aseară a consiliului comunal, apărut într'un ziar de dimineaţă, ţinem să dăm următoarele lămuriri :

1) Nimeni n'a fost mandatat de către noi să reprezinte Blocul în discuţi le consiliului de aseară, de oarece n'a fost convocat nici măcar ajutorul de primar Ioan Niculi.

2) Consilierul muncitor Mişu Bartin n'a luat parte decât ca spectator şi n'a votat chestiunile aduse in discuţie.

3) Consilierii muncitori îşi vor face propunerile practice, în cadrul declaraţiei citită în şedinţa consiliului din 4 Februarie 1927 şi semnată de toţi consilierii muncitori.

Comitetul

x **Bugetul Judeţului.** — Bugetul Judeţului Iaşi care trebue să sosească cel mai târziu la 15 Februarie, n'a sosit nici până astăzi.

Printre funcţionarii ad tivi ai judeţului s'a iscat o agitaţie, de oarece unele lucrări nu se pot efectua.

D. prefect Axinte va pleca Duminică seara la Bucureşti pentru a soluţiona această ch stiune.

Delegaţia permanentă judeţeană a ţinut aseară o şedinţă, când au fost alcătuite şi votate bugetele comunelor Movileni şi Mogoşeşti.

x *Proteste muncitoreşti.*— Din partea Sindicatelor Unitare şi a Sindicatului Textil din Iaşi, primim două moţiuni prin care se protestează contra procesului intentat lui Boris Ştefanov, Luca, Zaharescu Iliej şi Leză D jur, arătând că acest proces este o nouă înscenare a Siguranţei.

In moţiuni se mai cere: Incetarea prigoanei contra muncitorilor, desfiinţarea legilor antimuncitoreşti ; restabilirea libertăţilor publice ; amnistie generală etc. etc.

Din Podul-Iloae

Podul-Iloaie.—*Ceai Literar.*— Duminică 13 crt. a avut loc în localul şcoalei Isr.-Rom. un ceai literar în onoare delegaţilor Centralei Keren-Haiesod, dat de către comisia K. H. Din localitate.

Dl. A. Policman prezidează dând cuvântul d-lui Z. Şor care vorbeşte în numele zioniştilor din localitate, d. M. Sanilovici preşedintele comunităţii vorbeşte în numele „Comunităţii Cultului Evreesc" salutând pe delegaţii K. H.

D. Epstein salută pe delegaţi în numele Corpului Didactic. D. M. H. Şor comisar F. N. E. vorbeşte în numele lui „Keren Kayemeth Leisrael. D. Natan Solomon (Iaşi) aduce salutul zioniştilor ieşeni. D. Ilie I. Mendelsohn (Iaşi) arată necesitatea organizării în localitate a unei secţii zioniste.

D. Lupu Buchman salută pe delegaţii K. H. în numele „Departamentului Tineretului Zionist „Iahneh" arătând activitatea acestui cerc culturalo-Zionist. Poetul Pinsky (Londra) ţine o interesantă conferinţă care a fost viu aplaudată. D. Policman încheie seria cuvântărilor mulţumind delegaţilor K. H. pentru munca depusă.

Coresp.

INFORMAŢII

x Prefectura de judeţ a lansat astăzi o circulară către pretoţi, prin care arată că este avizată de Ministerul de Interne, că unii călugări de pela mânăstirile din Vechiul-Regat, fac propagandă contra calendarului îndreptat.

Ori care călugăr ce va fi găsit vagabondând fără a avea acte justificative să fie imediat trimis mânăstirei căreia aparţine.

x Asupra unei informaţii publicată în numărul nostru de ieri, revenim cu următoarele precizări :

Furtul de argintării n'a fost comis la d-na Spinovici, ci la d na Stoianovici. Autoarea este Ileana Florescu iar nu Elena Feraru care dealtfel se află şi acum în serviciu.

x In reportajul nostru de ieri relativ la termenele acordate firmelor chemate în faliment, s'a enumerat şi firma Polingher et Comp. str. Ştefan cel Mare.

Spre a nu creia confuzii, precizăm că e vorba de firma Polingher et Albrecht str. Ştefan cel Mare 8. fost firma Polingher, magazin de galanterie.

x *Cercul cultural muncitoresc „Wecker".*— Aduce la cunoştinţa muncitorilor şi funcţionarilor, că la sediul Cercului au loc cursuri regulate de limba şi literatura „Idiş". Inscrierile se primesc în fiecare seară între orele 7—9. (Şcoala Cultura).

x BISERICEŞTI.— *Mărirea numărului protoereilor.*— Eforia bisericei creştine ortodoxe a făcut cunoscut Mitropoliei Moldovei că în noul buget s'a prevăzut pentru Eparhia Moldovei încă un număr de 5 protoerei, aşa că în total vor fi 10.

—Pr. A. D. Tanasof a fost numit stareţ al mânăstirei Gorovei (Dorohoi), în locul protosinghelului I. Ioimciuc, transferat la biserica Trei-Ierarhi (Iaşi).

—Pr. ieromonah G. Creţu a fost numit mare cliziarh al Catedralei Mitropoliei Moldovei, în locul pr. G. Părău, demisionat.

x *Şcolare.* — Ministerul a aprobat d-lui prof. M. Tomida să facă controlul Higienei, la liceul de fete M. Kogălniceanu, în locul d-nei dr. Begean.

— Inspectoratul şcolar a fost avizat astăzi de către Minister, că examenul de înaintare de gradul 2, se va ţine la 1 April crt.

Inspecţiile speciale se vor face până la 6 Martie.

Raporturile vor fi depuse la d-nii inspectorii generali până la 7 Martie, iar acestea se vor înainta Ministerului până la 12 Martie crt.

— D. Const. Idriceanu a fost numit inspector şcolar primar particular şi minoritar, în jud. Roman, Bălţi şi Hotin.

— Şcoala primară Trei-Ierarhi a suspendat cursurile 5 zile din cauza scarlatinei.

— D. Gh. Stănescu, licenţiat în filosofie, a fost confirmat de către Minister, ca director al şcoalei normale de băieţi din Soroca.

Tribunalul jud. Iaşi, Secţia III-a

Publicaţie de vânzare

No. 1227 din 8 Februarie 1927

Tribunalul Iaşi sect. III-a prin Jurnalul No. . . . | 927 la cererea D-lui Solomon Sokal proprietar domic. Iaşi str. Sărărie No. 153, a autorizat Corpul Portăreilor Iaşi, să facă din nou formele de vânzare prin licitaţiune publică a imobilului din Iaşi str. Palat No. 22 proprietatea debitoarei Dochia Tucanova zisă Evdochia Tucanova Radinov azi decedată şi reprezentată prin D-na Alexandra Radinov din Iaşi str. Palat No. 22 pentru neplata sumei de 120.000 cu procente de 36 la sută pe an de la 12 Decembrie 1925 până la achitare, osebit 6000 lei onorar de avocat osebit cheltucli de urmărire, ce are a lua în baza Actului de Ipotecă autentificată de Trib. Iaşi s. III-a sub No. 3482 | 1925 înscris la No. 346 | 925 şi învestită cu form. executorie la No. 157 | 926.

Tribunalul admiţând cererea prin Jurnalul No. 9126 | 926 a autorizat Corpul Portăreilor Iaşi să facă din nou formele de vânzare prin licitaţie publ. a imobilului urmărit ; s'a făcut şi comunicat comandamentul No. 4107 | 1926 după care conform art. 503 proc. civ. s'a făcut Procesul verbal de situaţia imobilului urmărit care este : Un imobil cu locul lui după întinderea şi stăpânirea de faţă situată în Iaşi str. Palat 22, compus din 2 corpuri de clădire ambele construcţie de piatră acoperit cu tablă, şi anume : 1) corp de clădire pe linia acestui străzi compus din 3 camere şi un coridor având sub el o pivniţă de piatră şi al doilea corp de clădire în ogradă în 2 etaje, cel de sus compus din 2 camere şi cel de jos tot din două camere osebit mai este o bucătărie şi o latrină ambele de cărămidă acoperite cu tablă. D-na proprietară Alexandra Radinov are dreptul de trecere prin poarta imobilului care este proprietatea moştenitorilor Alexief şi locul proprietarei este pornit dela peretele despărţitor casei principale, merge în lungime dreaptă spre apus la aproximativ 30 cm. începând dela noua clădire a Dnei-Alexandra Radnov, este îngrădit din toate părţile prin zidurile acestei clădiri şi acele megieşe iar la una din părţi nu are nici un sol de îngrăditură. Se megieşeşte în faţă cu str. Palat şi în ambele părţi cu proprietatea moştenitorilor Alexief, Imobilul are următoarele sarcini afară de creanţa de mai sus lei 50.000 cu procente de 12 la sută pe an în baza Ipotecei înscrisă la No. 496 | 925 constituită de Dochia Tusanova în favoarea D-lui I. C. Stiubei, iar Trib. prin Jurnalul No. 561 | 927 a dispus a se menţiona în publicaţiunea de vânzare că există proces de servitute intentat de contestatorii Mihail Alexief, Maria Alexief, Alexandrina Alexief şi Claudia Alexief necăsătorită şi Ana Alexief văduvă în calitate de cumpărătoare a drepturilor lui Serghe Alexief dom. toţi în Palat 24 contra debitoarei urmărite.

Se încunoştiinţează că vânzarea şi adjudecarea acestui imobil va avea loc, în pretorul Trib. Iaşi S. III-a în ziua *de 7 Martie 1927, ora 12 amează*, începând licitaţia publică de la suma de 120.000 lei fixată de creditor prin cerere.

Sunt somaţi toţi acei ce au vre-un drept de arendă, chirie, ipotecă sau alte privilegii ca înaintea adjudecărei să arăte înaintea Tribunalului pretenţiile lor, cunoscând că în urmă nu li se vor mai ţinea în seamă.

Dosar No. 676 | 1926

Preşedinte, M. EŞIANU

Portărel, I. Popovici

Tribunalul Jud. Iaşi Sec. III-a

PUBLICAŢIE DE VANZARE

No. 1481 din 16 Februarie 1927

Tribunalul Iaşi Sec. III-a Comercială, în urma raportului D-lui Judecător Sindic sub No. 241 | 927, prin Jurnalul No. 518 | 927, au autorizat ca prin mijlocirea Corpului de Portărei Iaşi, să se scoată din nou în vânzare prin licitaţie publică, a o parte din averea mobilă a falitului Solomon Frucht din Iaşi, str. Unirei No. 4, până la concurenţa sumelor datorate, avere compusă din mobile şi papetărie etc. evaluată la suma de 297,518 lei

Se încunoştiinţează că vânzarea şi adjudecaroa va avea loc în ziua de *19 Februarie 1927* ora 2 p. m. la faţa locului, Strada Unirei No. 4, începându-se licitaţia de la suma evaluărei.

Dosar No. 26 | 925, al Sind.

Preşedinte, M. EŞANU

Portărel, I. Popovici

EPITROPIA FONDAŢIUNILOR *Arnold şi Ghizela Weinrauch*

Şcoala de Meserii

Strada Aron Vodă No. 5

Inştiinţare

In atelierele Şcoalei noastre se lucrează în mod artistic de către elevi, sub supravegherea unor maişsrii rutinaţi : *Mobile de lux, simple şi orice obiecte de tâmplarie,* precum şi *Haine bărbăteşti şi pentru copii, cu preţurile cele mai eftine.*

Rugăm Onor. Public să ne onoreze cu comenzile, adresându-se Direcţiunei Şcoalei de Meserii, str. Aron Vodă No. 5.

Elevi la învăţătura tipografiei se caută la Tipografia H. Goldner.

ULTIMA ORA

Declarațiile d-lui dr. Lupu

DESPRE RECONSTITUIREA VECHIULUI PARTID ȚĂRĂNESC

București 17. — Agenția germană „Telegraphen Union“ a obținut un interview de la d. dr. N. Lupu Fruntașul țărănist a declarat :

„*Fuziunea cu partidul național nu mi-a plăcut de la început. Partidul național cuprinde și resturi ale foștilor conservatori, cu care nu puteam colabora de loc.*

Partidul a sporit ca număr, însă ca intensitate și ca vivacitate de acțiune a dat îndărăt.

In noua formațiune eu am fost ostracizat și de multe ori am rămas in minoritate.

Acțiunea de azi a d-rului Lupu este consecința fatală a celor întâmplate. Acum este vorba de reinvierea vechiului partid țărănesc. Numeroase organizațiuni din țară m'au indemnat să ridic vechiul drapel al partidului țărănesc, ceiace fac acum. Partidul țărănesc trebue să fie un partid al echilibrului social ; un partid de stânga, însă gata a colabora activ pentru soluționarea multor probleme deschise după războiu.

In acest partid va domni iarăși o singură voință, a încheiat d-rul Lupu.

*

Relatăm și următoarea vorbă nostimă a fruntașului țărănist.

Un ziarist l-a întrebat eri la telefon dacă poate să-l viziteze pentru a-i acorda un interview. Dr. Lupu a răspuns : „Acuma nu, fiindcă sunt ocupat cu mutatul“,

Mare incendiu la Soroca

Soroca 17— Un groaznic incendiu a izbucnit eri la magazia Kozer din str. gen. Văitoianu. Focul a nimicit zece clădiri, unde erau instalate prăvălii și locuințe particulare.

Pagubele se evaluează la 20 milioane lei. Cinci sprezece familii au rămas drumuri.

3 SOLDAȚI OMORÂȚI DE TREN

București 17.— Pe linia București Noi trenul a surprins o căruță în care se aflau trei soldați. Căruța a fost complect sfărâmată iar soldații omorâți.

A fost arestat un cantonier care nu închisese rampa.

Mare demonstrație la Paris

în chestia Renaniei

Paris 17.—Liga patrioților francezi a ținut un mare meeting în sala Wagram. Au participat 14 generali, numeroși deputați, academicieni și peste 5000 intelectuali.

Oratorii au cerut menținerea statului-quo în Renania.

Se urmărește încătușarea Camerilor de Comerț

București 17. — D. Berlescu, ministrul industriei și comerțului, a întocmit un proect de lege prin care ministrul să poată disolva camerele de comerț fără avizul uniunii camerelor. Proectul a fost trimis consiliului legislativ.

x Mâne începe la Consiliul de Războiu al Corpului II Armată procesul Comunistului Boris Ștefanov.

Din Iași a fost citat ca martor d. I. Niculi.

Altă încăerare între studenți și muncitori

București 17.— In afară de incidentele din gară, s'a mai produs o încăerare între studenți și muncitori în dreptul cantinei Gutenberg.

Poliția a arestat pe comunistul ungur Imre Aladar.

O fabrică de cărămizi a Uniunii ofițerilor de rezervă

Aseară a avut loc o ședință a secțiunei Uniunei Ofițerilor de Rezervă, sub președinția d-lui Dan Bădărău.

S'a hotărât înființarea unei cooperative în scopul de a lua ființă și o fabrică de cărămizi, necesare pentru construirea caselor ofițerilor de rezervă.

In aeest scop se va strânge un capital de 150.000 lei, prin cotizațiile membrilor.

La această, cooperativă vor participa și ofițerii activi. Pentru Mercuri 23 Febr. au fost convocați toți ofițerii de rezervă și activi spre a constitui definitiv cooperativă.

Comitetul de inițiativă s'a constituit din d-nii V. Ștefanescu, Gh. Țintilă, N. Sofronie, M. Contescu și George Grumăzescu.

INFORMAȚII

x Un funcționar dela o bancă din localitate a încasat o mare sumă de bani—în comptul unei doamne care avea un depozit în Bancă.

Incasarea s'a făcut cu toate formele, numai că tânărul a contra-făcut iscălitur.le șefilor Băncei. Doamna prezentându-se să-și încaseze o parte din depozit a aflat cu stupefacție că nu mai are nici un ban. Făcându-se imediat o anchetă și stabilindu-se falșul, tânărul funcționar a fost silit să demisioneze.

x *Convocare.* — Comitetul de inițiativă, pentru întrunirea colegială a tuturor seriilor de absolvenți ai acestei școli, invită pe toți absolvenții aflători în Iași, la o consfătuire intimă ce se va ține în localul școalei Comerciale Superioare, str. Alexandri 5, *Sâmbătă 19 Februarie ora 4.30 p. m.* când se va discuta și alege din sânul celor adunați, un comitet de acțiune care se va ocupa de organizarea serbătorei colegiale în marea reuniune a tuturor seriilor de absolvenți ce se va fixa la o dată, în cursul lunei lunie de la finele acestui an școlar.

Se speră că la această a doua convocare vor căuta a răspunde cât mai mulți absolvenți

x CONSFĂTUIREA DE LA PETREȘTI— Eri a avut loc la Petrești o conferință administrativă la care au luat parte d. prefect I. Axinte, protoereul Niculea și d. dr. Vasiliu, șeful serviciului sanitar al județului, precum și un mare număr de săteni.

S. S. Părintele Niculea a vorbit sătenilor despre calendarul vechiu și cel nou, povățuindu-i să respecte calendarul îndreptat și binecuvântat de Sft. Sinod.

D. dr. Vasiliu a arătat sătenilor pericolul malariei care bântue prin acele locuri, întrucât în împrejurimi sunt bălți.

A arătat cum se poate combate acest flagel, împărțind tot odată o mare cantitate de chinină.

D, Prefect Axinte a povățuit sătenii să respecte legile și sfaturile care li se dau de autorități.

DENTISTUL

Fr. Grünberg

după o practică îndelungată și-a deschis institutul dentar

Strada Cuza Vodă No. 1

(vis-a-vis de Farmacia Jelea Halta Sărărie)

Execută toate lucrările de protează și chirurgie dentară

Prețuri moderate

Consult. 9—1 și 3—7

Dr. Jacques Goldner

Șef de lucrări la Facultatea de Medicină

Boli interne, Boli de copii

Iași, — strada Mârzescu 17

cons. 2—4 p. m.

Comitetul organizator al Balului dat în beneficiul Societăților Invalizilor și Cercul Gospodinelor, ce va avea loc în seara zilei de 19 Februar, în sala **„Teatrului Național“**, anunță că persoanele cari vor să-și procure biletele de intrare, se pot adresa și la redacțiile ziarelor locale : *„Opinia“*, *„Lumea“ și „Mișcarea“* unde au câte un reprezentant al comitetului, va vinde bilete în fiecare zi între orele 11—12 și 4—5 p. m.

Lojile, lojile de balcon, balcoanele și galeriile se găsesc depuse la Agenția Teatrală „Brașcu“ din str. Lăpușneanu.

Se atrage atențiunea generală că controlul la intrare va fi foarte sever. Ținuta de bal obligatorie.

Agenți de Piață

de orice branșă, se caută contra comision, fără garanție, câștig minim Lei 500—800 zilnic. — A se adresa D-lui I. Iosefsohn, Iași, str. Lăpușneanu 19.

BECURI

electrice, noul voltaj

cele mai solide, cele mai rezistente, din fabricile eele mai renumite : **Philips, Osram, Tungsram, Mazda Ferrowatt, Orion**, etc. mărci garantate, cumpărați mai eftin ca oriunde numai la Depozitul general

Zaharia Weiss

Piața Unirei

Fabrica de boiangerie și spălătorie chimică

„FULGERUL“ din București

aduce la cunoștință numeroșilor industriași și comercianți că primește pentru văpsit în cantitățile cele mai mari, execută în timpul cel mai scurt în orice culori. La cerere trimetem căruța fabricei spre a ridica comenzile.—Din culori închise facem culori deschise.—Având o instalație modernă, executăm orice comandă în mod ireproșabil, în termen de cel mult 3 zile. Garantăm că nu mai reapar petele.

De asemenea primim lănuri și bumbacuri pentru văpsit cu Kilogramul. Prețurile cele mai convenabile. — Singura fabrică cu instalație mecanică pentru spălătorie.

Fabrica : Strada Dragoș No. 25

Filiale : Str. Lăpușneanu 15, Str. Cuza-Vodă 35

OSIAS SEGALL

ECOU

— **Saloanele Sport și Muzică Sâmbătă 19 Feb. 1927 va avea loc grandiosul Bal Jubiliar al școalei Junimea No. 2, organizată de Soc. „Seda“ împreună cu absolvenții școalei.**

Surprize de mult gust și orchestră compusă din cele mai bune elemente vor fi o adevărată revelațiune pentru amatorii de petreceri frumoase.

Tribunalul Jud. Iași Sec. III-a

PUBLICAȚIE DE VANZARE

No. 1478 din 16 Februarie 1927

Tribunalul Iași S. III-a com. în urma raportului D-lui Judecător Sindic No. 253 | 927 prin Jurnalul No. 525 | 927, a autorizat corpul Portăreilor Trib. Iași să scoată în vânzare prin licitație publică averea mobilă a falitului Herșcu Simon, din Iași str. Basotă No. 3, compusă din mobilier casnic ca paturi, scaune mese oglinzi, tablouri' garderoabe, șifonere și altele evaluată de expert, la suma de 30.700 lei.

Se încunoștiințează că vânzarea și adjudecarea acestei averi va avea loc în ziua de *19 Februarie 1927*, ora 4 p. m, la fața locului, în strada Basotă No. 3, începându-se licitația de la suma evaluărei expertului cu facultatea pentru Dl. Judecător Sindic, de a începe și de la o sumă mai mică, sub rezerva omologărei Tribunalului.

Dosar No. 36 | 926 al Sind.

Președinte, M. EȘANU

Portărel, I. Popovici

DOCTOR

E. GHELMAN

Specializat la Viena

Boli de Piele și de păr

Sifilis și Venerice

Tratamentul radical a blenoragiei acute și cronice prin Uretroscopia (Iluminatul canalului uretral) Electrolyza, galvanocaustica, vaccinoterapia.

Str. GANDU No. 1 vis-a-vis de Cinema Elisabeta

Intrarea prin stradela Talpalari.

Consult. : 9-10 a. m. și 2-7 p. m.

Duminică 11—12 a. m.

Epitropia Generală

a Casei Spitalelor Sft. Spiridon din Iași

Aduce la cunoștința generală că în ziua de 1 Martie 1927, la ora 10 dimineața va ține licitație publică cu oferte închise în Cancelaria Epitropiei, pentru vânzarea spre exploatare a unui număr de arbori și parchete din pădurile următoare :

1) Un număr de 2891 arbori rezerve înaintate din pădurea Bodeștii-Precistei Jud. Neamț. Garanția 100.000 lei.

2) 947 arbori din pădurea Roșiești Com. Roșiești Jud. Fălciu Garanție 6.000 lei.

3) Parchetele No. 1, 2, 3, 4, în suprafață totală de 35 Ha. 28 arii din pădurea Chițcani, Com. Puntișeni Jud. Tutova. Garanție 20.000 lei.

4) Un număr de 264 arbori deperisanți din pădurea Dumești Jud. Vaslui. Garanție 2.000 lei.

Condițiunile de vânzare se pot vedea în orice zi de lucru, în Biroul Silvic al Casei.

Licitația se va ține conform art. 72—83 din Legea Contabilității Statului.

DOCTOR

L. HEITEL

MAMOȘ

De la clinicile din Berlin, Viena Frankfurt

Boli de femei și nașteri

Str. Săulescu 2 (alături de Biserica Talparari)

Consultațiuni 3—6 p. m.

Pentru săraci gratis zilnic.

DOCTOR

Natalia Schleier

dela clinica din Viena

Specialistă în boli de femei și copii, Nașteri,

consult. 2—6 p. m.

Str. Vasile Conta 22

DOCTORUL

R. DAMSKER

Str. Cizmăriei No. 17

(PIAȚA HALEI)

Consultă zilnic între orele 8—11 a. m. și 2—5 p. m. pentru **Boli Interne Sifilis și Genito-Urinare**

SCANDAL IN GARA BUCUREȘTI

IN AȘTEPTAREA COMUNISTULUI MARCEL CACHIN

Inoăerare între studenți și muncitori.— Arestări.— Cachin n'a venit

București 17.— Aseară urma să sosească în Capitală deputatul comunist Cachin citat ca martor la consiliul de războiu în procesul lui Boris Ștefanov. Cachin își vizase pașaportul la legația romînă din Paris.

*

Studenții au lansat un manifest invitând publicul să vie în gară și să facă manifestație ostilă oaspelui nepoftit.

Comuniștii au lansat și ei un manifest, invitând pe muncitori la o demonstrație de simpatie.

Grupuri compacte de studenți și de muncitori au sosit în gară. Totodată au sosit în gară și numeroase trupe pentru menținerea ordinei.

Indată ce apărea un tren la peron, cele două tabere înaintau, manifestând. S'au produs în mod fatal ciocniri între studenți si muncitori.

Mai mulți studenți au fost loviți. A intervenit armata și au fost arestați 75 de muncitori.

Studenții s'au răzbunat și ei pe călătorii evrei care soseau cu diferite trenuri.

*

Dar toată tulburarea aceasta a fost zadarnică, fiindcă Marcel Cachin n'a sosit. El a fost oprit la Basel din ordinul guvernului elvețian. Ziarul comunist „L'Humanité“ din Paris numește acest lucru „o murdară porcărie a Elveției“.

Cachin a trecut în Germania, cu intenția să-și continue drumul spre România. Nu se știe unde se afla acum. Se crede că ar fi fost oprit la graniță din ordinul guvernului Averescu.

Odată cu Cachin au mai fost citați la consiliul de războiu ca martori miniștrii francezi Briand și Herriot. Dar aceștia nu s'au grăbit să vie în România.

Noi modificări la proectul de lege al chiriilor

București 17.— Proectul de lege a chiriilor care se află în studiul consiliului de miniștri a mai suferit următoarele modificări :

Sporurile de chirie vor fi pe categorii de 19, 20, 21, 23 și 25 ori chiria din 1916. Statul va plăti de 30 de ori chiria.

Termenul de toleranță pentru mutare acordat chiriașilor care nu sunt pensionari sau funcționari publici, a fost redus dela un an la șase luni. In acest termen se înțeleg chiriașii care au un venit anual mai mic de 400,000 lei.

Proectul va fi depus în parlament peste câteva zile.

SPANIOLII

sufără înfrângeri în Maroc

Berlin 17.— O știre din Londra anunță că în Maroc, tribul Benares ar fi atacat un lagăr spaniol, capturând o coloană și toate proviziile destinate trupelor spaniole din interior.

Se anunță și din alte părți atacuri ale triburilor împotriva posturilor spaniole.

IN JURUL ASASINARII TENORULUI GROZĂVESCU

DIN TRECUTUL SOȚIEI ASASINE

Viena 17.—In jurul asasinării tenorului Grozăvescu se mai dau următoarele amănunte :

Soția asasină este fiica marelui industriaș vienez Gövesdy, om foarte bogat și cu legături în lumea mare.

D-ra Cövesdy s'a măritat pe vremuri cu locotenentul Călciun român din armata austro-ungară. După desmembrarea Austriei, Călciun a trecut în armata română, luând gradul de căpitan și funcționând ca pretor la consiliul de război din Cluj. Apoi a trecut la Sibiu și Craiova, obținând gradul de maior.

Soția lui Călciun a rămas la Sibiu cu o fetiță a ei. In această vreme, a cunoscut la Lugoj pe Grozănescu, care era un prietin al soțului. După câtăva vreme, maiorul Călciun a părăsit armata și apoi a divorțat de soție prin consimțimânt mutual. D-na Cövesdy s'a înapoiat la Viena.

Când s'a produs incidentul dela opera din Cluj d-na Cövesdy a intervenit ca tenorul să fie angajat la Viena. După puțin timp s'a și căsătorit cu dânsul.

Doamna Grozăvescu era o femee tânără, distinsă și cultă dar foarte nervoasă.

Ea n'a putut păstra în întregime dragostea soțului. Tenorul Grozăvescu se amorezase de o frumoasă vieneză, ceiace a dat loc la cunoscutele scene de gelozie, care s'au terminat cu moartea tragică a soțului.

interogator, d-na Grozăvescu a recunoscut că-și procurase revolverul mai demult și a comis crima cu premeditare. Traian Grozăvescu a fost lovit în tâmpla dreptă și a murit pe loc.

Criminala va fi supusă unui examen medical.

Intrevederea Stresemann-Mussolini

Londra 17.— „Daily Herald“ este informat că Luni seara a-vut loc la San Remo o întrevedere între domnii Stresemann și Mussolini. Ziarul crede că aceasta întrevedere confirmă că între Reich și Germania ar exista un acord în vederea colaborării diplomatice.

Naufragiul unui vapor jugoslav

Paris 17.— Ziarele anunță că în regiunea Cattaro, vaporul jugoslav Izabran s'ar fi scufundat din cauza furtunei. Victimele sunt numeroase.

ŞTIRI DIN ŢARĂ ŞI STRĂINĂTATE

Consfătuirea dela primărie

Reducerea numărului funcţionarilor.— Leafa ajutorilor de primar.—Cazul Niculi

Aseară a avut loc la primărie o consfătuire a delegaţiei permanente cu consilierii ţărăniști d-nii M. Jacotă, I. Rang, V. Petrovanu şi d. Mişu Bartin, din partea Blocului Muncitoresc sub preşidenţia d-lui primar N. Petrea, în vederea studierei bugetului pentru a trece cât mai repede prin Consiliul Municipal.

Reducerea numărului funcţionarilor

D. M. Jacotă a ridicat din nou chestia numărului funcţionarilor.

A cerut ca şi în ultima şedinţă a Consiliului Municipal. reducerea numărului funcţionarilor, căci la unele servicii sunt mulţi care nu fac nici o treabă.

In schimb d. Jacotă a cerut să se mărească salariile acelor funcţionari care sunt necesari.

Patru sau şapte ajutori de primar?

S'a luat apoi în discuţie şi chestia reducerei numărului ajutorilor de primar, ridicată tot de consilierii ţărăniști.

Aceasta, în vederea măririi salariilor membrilor delegaţiei permunente, aşa după cum a anunţat „Opinia“ la timp. Era vorba ca salariul unui ajutor de primar să se urce la 25.000.

După discuţii s'a admis în principiu să rămâie tot şapte ajutori de primar, având fiecare un salariu de 20.000 lei.

Totuşi chestia nu este definitiv închisă, ci va fi pusă şi diseară în Consiliu.

Cazul Nioui

In legătură cu cererea de excludere a d-lui Niculi din delegaţia permanentă, ţărăniştii prin d. Jacotă au declarat că vor vota contra.

Dealtfel şi consilierii liberali se vor abţine, aşa că excluderea este foarte puţin probabilă.

Taxa benevolă

D. Mişu Bartin, reprezentantul Blocului Muncitoresc, a cerut ca taxa proectată ca ad-valorem, să fie o taxă benevolă, ca şi până acum, însă care să fie încasată în întregime de primărie.

D. Bartin a mai cerut ca această taxă să se perceapă mai mult pe articole de lux şi foarte redusă pe articole alimentare.

Cererea d-lui Bartin a fost admisă în unanimitate.

La orele 8 jumătate şedinţa a luat sfârsit.

L. PL.

Lucrările Parlamentului

16 Februar

CAMERA

D.V. Lapedatu (naţ.-ţăr.) cere terminarea liniei Constanţa Tekirghiol.

D. gen. Ionescu subsecretar la căile ferate, făgăduieşte că va termina linia.

D. Vintilă Brătianu contestă calitatea d-lui gen. Ionescu de a face declaraţii de pe banca ministerială.

D. Georgescu-Tulcea cere terminarea liniei Babadag-Tulcea. Mai fac comunicări d-nii *A. Aciu, Sever Dan, dr. Şumuleanu.*

Se continuă discuţia legii pentru interpretarea art. 148 din legea agrară.

D. C. Jornescu raportor, dă o serie de lămuriri.

D. C. Garoflid, ministrul agriculturei, răspunde obiecţiunilor aduse. Legea era necesară.

Femeile şi minorii nu pot fi siliţi să-şi păstreze pământurile pentrucă nu pot fi totdeauna agricultori. Intenţia legiuitorului a fost de a elibera moşiile dotale şi ale minorilor de sub restricţiile codului civil.

Legea e admisă.

Se ia în discuţie proectul de lege prin care oficiul I. O. V. trece la ministerul de război.

Vorbesc favorabil d-nii Ţoni şi Paul Iliescu.

SENATUL

D. gen. *Văleanu,* ministrul comunicaţiilor, depune trei proecte pentru deschidere de noi credite.

D. *Gh. Iorgala* arată că la Galaţi se comit tot felul de jafuri şi asasinate, fără a fi prevenite sau descoperite de poliţie.

D. *V. Brăescu şi Gh. Pop* îşi amână interpelările din lipsa dosarelor şi a ministrului respectiv.

x **LICITAŢIE.**— Se aduce la cunoştinţă amatorilor că licitaţia pentru vinderea grămezilor de crengi din pădurea Bârnova ce a fost fixată în ziua de 10 Februarie a. c. se amână pe ziua de Duminică 20 Februarie 1927. Licitaţia se va ţine cu oferte închise la sediul Cercului de Recrutare din strada Sărăriei.

Sunt 81 de grămezi de esenţă tare şi moale şi uscate dif. dimensiuni. Greutatea unei grămezi variază între 450—600 kgr.

PESTALOZZI

(Continuare din pag. I-a)

şi toate ale lui; că nu dă ascultare decât aceluia pe care-l iubeşte şi că nu crede despre nimeni că-l iubeşte, decât despre acel ce-i dă în vre-un fel de oarecare mână de ajutor“.

Pestalozzi vedea în fericirea familiei, rădicarea naţiunii şi a poporului. El moare zicând asistenţilor: *„Şi voi, prietinilor, căutaţi-vă fericirea în cercul familiei“.*

Dar câte sfaturi înţelepte se găsesc în cele 180 aforisme asupra educaţiei şi fericirii omului din opera sa *„Orele de seară a unui pustnic“.*

Asupra principiilor psihologice ale metodului didactic al lui Pestalozzi, el face epocă în istoria metodicei.

El stabileşte principiul suprem al instrucţiunii în cunoaşterea intuiţiunii ca fundament absolut a toată cunoştinţa. Tot învăţământul trebuie să fie predominat de principiul intuiţiunii.

Elevii tăi: Dinter, Harnisch, Diesterweg, Froebel ş. a. în lucrările lor, pleacă dela ideile lui Pestalozzi, formând *şcoala Pestalozziană.* care pune educaţiunei bază umană, generală, iar învăţământul îl aşează pe o temelie psihologică.

Şcoala Pestaloziană formulează adevăratul metod al şcoalei poporane, contribuind la formarea unui corp didactic anume preparat pentru şcoala poporului.

Învăţătorii neamului nostru nu trebuie să ulte nici odată principiile fundamentale ale şcoalei Pestalozziene şi nici faptul că Pestalozii a fost sincerul democrat prieten al poporului, exemplu demn de imitat pentru toate naţiunile—şcoala populară Elveţiană.

Instrucţiunea şi educaţia sunt principalii agenţi cu egalităţii. Fără aceşti agenţi nu se poate concepe egalitate.

Vai de neamul şi poporul acela, când cei mai puternici vor stăpâni pe cei mai înţelepţi şi când se va distruge familia,— morala şi credinţa-exemplu Rusia de azi.

Pestalozii trebuie divinizat nu numai ca mare pedagog ci şi ca mare umanist şi sfătuitor al mulţimii pentru fericirea naţiunilor.

Victor Munteanu

17 Febr. 1927

SOCIETATEA Anatomo-Clinică

(Continuare din pag. I-a)

găsită de *d. dr. Virg. Niţulescu, —inversiunea totată a organelor la un şoarece alb.* Acest fapt rar întâlnit în clinica umană, îşi are echivalentul şi în scara celorlalte mamifere.

*

D. prof. Bacaloglu expune interesanta observaţie a unui caz de *ulcer dublu stomacal şi duodenal,* prezentînd şi piesele respective. E interesant faptul că din punct de vedere clinic prezenta o serie de dificultăţi diagnostice. Absenţa unui indiciu radiologic de ulcer şi hipoclorhidrie. Durerile mari şi perzistente pe care le acuză pacientul se explică prin examenul pieselor microscopice, care arată leziuni intense de nevrită hipertrofică.

D. dr. Aburel, doctul azistent al d-lui prof. Hortolomei, luînd cuvântul arată că procentul de hiperclorhidrici cu ulcer e de 30 la sută; poate fi vorba de o asociare între o gastrită hiptică sau hiperpeptică şi fenomene de ulcer. Raportul cauzal între ele nu e încă precizat.

D. prof. Parhon, crede interesant a se studia sediul centrilor de inervaţie ale stomacului şi duodenului în necropsiile ce se practică.

*

D. dr. Aburel face o largă şi interesantă expunere *asupra diferitelor intervenţii chirurgicale şi a tratamentului medical în ulcerele stomacului.*— Gastro-anastomoza cât şi rezecţiile parţiale sau totale îşi au indicaţiunile lor bine precizate. După ce face o serie de consideraţii asupra patogeniei ulcerului, arătând rolul factorului general şi locul, D-sa trece în revistă cu o vădită erudiţie simptomatologia şi tratamentul modern al acestei afecţiuni. D-sa prezintă două cazuri de rezecţie gastrice practicate cu mult succes de d. prof. Hortolomei.

*

D. Dr. Niţulescu, încheie seria interesantelor comunicări, prezentând observaţia unui bolnav cu *hipertensiune arterială şi atrofie tabetică a papilelor,* la care tratamentul prin injecţiuni intravenoase cu atropină pare să fi contribuit la reducerea tensiunei.

*

Terminîndu-se şedinţa Societăţii Anatomo-clinice, urmează comunicările Societăţii de Neurologie, Psichiatrie şi Endocrinologie ce le vom publica într'unul din numerile viitoare.

Drd. M. HELD

Trecerea la Creştinism

a 3 D-re din Fălticeni

Fălticeni 17.—Face mare senzaţie în localitate trecerea uneia din cele 3 surori Hascal din comuna Drăgoeni, la creştinism-Paulina Hascal Moisă care a fost botezată de către preotul Botez în ziua de 13 Febr. a luat numele de Aglaia, al cărei viitor soţ va fi Gh. Axinte. Din cele ce-mi relatează notarul comunei, reiesă că celelalte surori sunt pe cale de a se boteza şi ele.

NEGRU

Consiliul de miniştri

Aseară la ora 9 a avut loc un consiliu de miniştri sub preşidenţia d-lui general Averescu.

S'a examinat legea presei. Materialul cules de d. Cudalbu, ministrul justiţiei a fost trimes consiliului legislativ.

Consiliul s'a ocupat de chestia căminurilor studenţeşti. S'a hotărât ca o comisiune compusă din d-nii miniştri de finanţe, instrucţie, ocrotiri sociale, culte, război şi interne să ia ultimele dispoziţii în această chestie. Comisia va lucra împreună cu delegaţii corpului didactic şi ai studenţimei.

Un hoţ de vite

împuşcat la Bârlad

Bârlad 17.— Astă noapte, în urma unui denunţ, jandarmii şi poliţia, au descoperit în cârciuma lui D-tru Coveşanu, din str. Vărăriei, din localitate, pe Toma Talmaciu, un cunoscut hoţ de vite, din Vutcani, evadat din arestul din Huşi.

Talmaciu, văzându-se descoperit, a descărcat focuri de revolver, asupra celor ce-l urmăreau, căutând să fugă.

Urmărit de plutonierul Ctin, acesta l-a rănit cu un foc de revolver la picior, putându-l să-l prindă.

A mai fost ar stat Coveşanu şi încă doi locuitori în com. Grivţa.

Talmaciu a fost internat în spital.

Sandu

Chestia muncei de 8 ore în Franţa

Lucrătorii marelui magazin „La Samaritaine“ din Paris au cerut Consiliului de Stat să-i scoată de sub legea muncei de 8 ceasuri care le aduce pagube, pentru că dânşii sunt salariaţi dar şi asociaţi, căci îşi împărţesc 65 la sută diu beneficiul net.

Legea de 8 ore îi vatămă pentru că imulţeşte numărul salariaţilor şi deci le scade din profit.

Consiliul de Stat a respins cererea pentrucă legea reducerii muncei la 8 ore este absolut generală şi reclamanţii nu participă la formarea persoanei morale a întreprinderei comerciale.

Situaţia în partidul iorghist

D-nii Stamboliu şi Păr. Ţincoca vor trebui să demisioneze

Iorghiştii din comitetul executiv se va întruni azi,— pentru a lua o hotărîre definitivă, în ceiace priv ste pe d-nii Stamboliu şi Părintele Ţincoca.

Un fruntaş iorghist ne spune: „Am dat un răgaz celor doi vizaţi, pentru a-şi clarifica situaţia, alegând între organizaţia noastră şi friptură. Nu o face; îi vom exclude. Noi formăm o grupare, care a trăit şi trăeşte dintr'o corectitudine politică, care ne este dragă. Voim s'o păstrăm neştirbită“.

*

Cam aceasta e părerea celor mai mulţi dintre iorghişti.

Dar chestia Stamboliu va fi ridicată şi la consiliul municipal de către d. Jacotă şi alţi consilieri. Sa va pune întrebarea dacă d. Stamboliu mai poate rămânea în delegaţia permanentă ca alesul opoziţiei,—sau e pentru d-sa o înaltă datorie de moralitate, de a demisiona din delegaţia permanentă, lăsând opoziţiei din consiliul municipal a-şi alege un alt reprezentant.

INFORMAŢII

x La tribunalul Roman s'a deschis eri testamentul regretatului C. Cantacuzino-Paşcanu.

Defunctul a lăsat nuda proprietate a considerabilei sale averi, pentru oraşul Roman, iar uzufructul averii l-a lăsat nevestei sale pentru tot timpul vieţii ei.

x Toată archiva şi corespondenţa Băncei Generale, a fost transportată eri în 3 care, la Tribunal.

Piaţa Valutară

Leul la Paris a cotat ieri 14,80; la Zurich 3.

Devizele în Capitală au notat: Francul francez 6,88; belga belgiană 21,60; francul elveţian 33,60; lira engleză 847; dolarul 174,50, lira italiană 7,55, coroana cehă 5.16; Rentenmark 41,25.

x Recepţia provizorie a lucrărilor efectuate la palatul Justiţiei — în cursul anilor 1924—25 şi 26 — va avea loc în cursul lunei Martie.

x Ministerul Sănătăţii publice a cumpărat imobilele Rebegea şi Funiac din strada Suhupan, cam cu 4000 metri patraţi de teren, spre a se construi pavilioane noi pentru „Isolare“.

Cu sărăcia generală, şi comisioanele au început a scădea. Comisionul n'a trecut de 150.000 lei.

x D. proj. G. Pascu a fost numit, pe ziua de 1 Februar, director al Bibliotecei Centrale din Iaşi, în locul d-lui prof. P. Andrei, demisionat.

x In vânzarea azimei pentru paştele mozaic, s'a introdus de astă dată o inovaţiune, care nu e rea. Anume, azima de lux se va desface în cutii închise a câte cinci chilograme.

Din punctul de vedere higienic, nimic de zis.

x In curtea spitalului Sft. Spiridon, a fost găsit lepădat, un copil ca de două luni.

Copilul a fost dus la Maternitatea.

Singurul şi Marele

BAL

costumat, mascat şi nemascat la

TEATRUL NAŢIONAL

din seara de Sâmbătă 19 Febr.

va fi cea mai strălucită serbare a sezonului.

Comitetul doamnelor din elită a făcut pregătirile cele mai scrupuloase.

Două muzici—Batae de flori —Bazar—Ruleta—Bufet

De reţinut: *charleston*

Riguros control la intrare

x A fost arestat locuitorul Gh. Marinescu din Str. Păcurari 82 surprins pe când desfăcea mai multe piese de bronz dela vagoanele defecte aflate pe liniile moarte.

x Brigada de urmărire a organizat pentru eri noapte o razzie în diferitele puncte din oraş.

Au fost arestaţi numeroşi indivizi fără acte.

x D-ra Claire Suzanne Labin din Botoşani, o distinsă studentă a Facultăţei de Litere din Iasi, a depus cu succes examenul de licenţă în litere şi filozofie.

Juriul examinator, alcătuit din d-nii G. Brătianu, ca preşedinte şi ca membrii d-nii I. Minea şi Victor Biscot, au adresat felicitări tinerei licenţiate.

x Două noi cazuri de scarlatină s'au înregistrat eri la o şcoală din localitate. Copii bolnavi au fost izolaţi; ceilalţi copii se găsesc sub priveghere şi căutarea serviciului sanitar.

x Dl. Prof. I. Simionescu, va ţine la Universitatea populară din Botoşani trei prelegeri în zilele de 18,19 şi 20 Febr vorbind despre „Marea şi importanţa ei“.

In ziua de 20 Febr. Dl. Prof Simionescu va ţine la Ateneul din Botoşani, conferinţa „Priu noi înşine“.

x Sâmbătă are loc întâlnirea foştilor absolvenţi ai şcoalei superioare de comerţ pentru constituirea lor în asociaţie.

x *Gloanţe rătăcite*— D. prof. I. Vasilescu din str. Spintz (Păcurari) a reclamat că în cursul nopţei un glonte rătăcit i-a pătruns în casă, spărgându-i două geamuri.

Glontele s'a oprit în dosumeaua casei unde a şi fost găsit.

S'a deschis o anchetă.

x Inalta Curte de Casaţie pronunţându-se în procesul hotelului Europa— a respins contractul de închiriere între fraţii Motâş proprietarii hotelului şi d. Sol. Elias.

Familia Silhavicek

Mulţumeşte pe această cale onoratei Direcţiuni a Uzinelor care ne-a dat tot concursul precum şi tuturor persoanelor care au luat parte la durerea irreparabilă prin perderea copilului iubit

EUGEN SILHAVICEK

x D. prof. Şumuleanu, a reclamat că din curte i s'a furat un purcel.

x MOARTEA ING. COSMOVICI.— Din Paris vine ştirea încetării din viaţă a concetăţeanului nostru inginer Cosmovici.

Soţia şi un copil al defunctului se află la Paris unde va avea loc înhumarea.

x Membrii Cercului Ziariştilor profesionişti din Iaşi sunt rugaţi a se întruni negreşit mâne la ora 3 p. m. fix, la redacţia ziarului „Lumea“.

De arendat

Pe anul viticol 1927 următoarele vii ale succesiunei defunctului Vasile Gheorghiu şi anume:

1) *Via Vorona Mare* de 4 hectare 43 aflată în comuna Cotnari Jud. Iaşi, cu 2 orame, pivniţă, grajd, coşer, şi inventarul mobil pentru cele necesare viei.

Garanţia de 5000 lei. Licitaţia începe dela 3000.

2) *Via Dealul Furcilor,* de 6 hectare 79 aflată în comuna Cotnari, are casă, cramă, grajd, magazie, zemnic, ect. apoi.vase, unelte, maşini. Licitaţia începe de la 25.000 lei. Garanţia 2.500 lei.

3) Locul *„Stamatoaia“* de 2 hectare 15 arii tânat, situat în comuna Cotnari Jud. Iaşi.

Licitaţia începe de la 500 lei—garanţia 100 lei.

4) *Via Feredeni* din comuna Rădeni Judeţul Botoşani, departe de gara Hârlău, 10 km.

Via are întindere de 17 hectare, din care 15 hectare pe rod şi 2 hectare livadă. Viea are 17 parcele cu cele mai bune viţe de specialitate, având 3 case, magazie, grajd, coşer,, cramă de peatră, pivniţă, 2 şuri, velniţă de făcut rachiu, Inventarul viei compus din vase, maşini, unelte etc.

Licitaţia începe de la 132.000 lei. Garanţia 13.000 lei,

Toate viile de mai sus sunt îngrăpate.

Licitaţia arenzei, are loc Sâmbătă 19 Februarie 1927 ora 1 (13) p. m. în Pretorul Corpului de Portărei Tribunal Iaşi (jos).

Orice informaţii a se adresa la Dl. C. Faur Avocat Iaşi str Sf. Andrei 9.

Spitalul de Boli Mintale şi Nervoase Socola — Iaşi

Publicaţiune

Se aduce la cunoştinţa amatorilor că în ziua de 20 Februarie anul 1927 urmează să se ţie în localul spitalului licitaţie publică prin oferte închise pentru aprovizionarea cu lemne de foc pe anul 1927—1928

Persoanele cari doresc a concura la această licitaţie sunt rugate a se prezenta în ziua mai sus arătată la ora 10 dimineaţa pentru a depune odată cu oferta şi garanţia de 10 la sută.

Condiţiunile se pot afla în fiecare zi la cancelaria spitalului.

Director, Dr. L. BALLIF

Constantin Curcă

Maistru plăpumar

Execut orice lucrări ce aparţine de această branşă; execut plapume după cele mai noi modele. Anunţat printr'o carte postale vin la domicil u.

Str. Delău No. 6 Iaşi

Plec şi în provincie pentru lucru mai mare.

Geamuri albe, simple, colorate, ornamentate, riglate; orice grosime şi calitate, cu preţurile fabricei; deasemenea diamante pentru tăiat geamuri numai la

Primul Deposit de geamuri şi oglinzi

Israel Bergher S-sor

str. Anastasie Panu 50

Casă fondată la 1876

BIBLIOTECA UNIVERSITĂȚII IAȘI

ANUL XXIII No. 5921

3 LEI EXEMPLARUL

SAMBATA 19 FEBRUARIE 1927

ABONAMENTE

Lei 1000 pe un an
„ 500 .. „ 6 luni
„ 300 .. „ 3 luni

OPINIA

ZIAR POLITIC COTIDIAN

BIBLIOTECA UNIVERSITĂȚII IAȘI

Biblioteca Universității Loco

ANUNCIURILE se primesc la toate Agențiile de Publicitate și la Administrația ziarului Iași—Str. Gh. Mârzescu 17

Opera pozitivă a lui Mille

Scripta manent.

Strămoșii noștri, cînd inventau astfel de precepte, nu se gîndeau că scrisul are să se transforme într'o zi în tipar și că prin tipărituri are să fie aruncat în fie care zi în zi ci de milioane de foi, în toate punctele cardinale. Transformate prin tipar, astăzi *scripta volant* incomparabil mai tare de cît „verba“, care a ramas un mijloc inferior, neinsemnat de comunicare între oameni.

Anglo-saxonii stăpînesc lumea vorbind puțin și tipărind foarte mult.

La noi C. A. Rosetti ajutat de disidenții liberali: Tache Ionescu, C. Disescu, C. C. Arion, Gr. Tocilescu în toiul luptei contra veleităților dictatoriale ale lui Ion Brătianu, ajunsese la desfacerea a 2000 exemplare pe zi din „Românul“.

Gh. Panu în lupta lui dârjă contra instalărei de fapt a dicturei lui Ion Brătianu, a trecut de 12.000 exemplare pe zi din „Lupta“. Orașele au fost trezite, viața politică a fost colosal de activată prin colegiul al II-lea. Trezirea a culminat prin sgomotul procesului contra lui Panu pentru „Omul periculos“ din „Lupta“.

Presa ne-a scăpat de primadictatură.

Partidul liberal a cercat să plătească poliția burgheziei orașelor, care a zugrumat dictatura în fașă, prin revoluția la sate, ridicând cu metode absolut artificiale țărănimea contra „legei lui Maxim“ care privea numai pe orășeni. În locul revoluției șeful partidului libaral D. A. Sturdza, a preferit instalarea unei dictaturi.

Dar D. A. Sturdza un mărginit, un nevropat, un instrument criminal în mâinele Vienei și Berlinului, a voit să instaleze dictatura sa asupra țărei.

A dat însă peste Mille cu „Adevărul“ în 50.000 de exemplare. Mille a deschis „Adevărul“ disidenței liberale: Emil Costinescu, G. Lascar, Aurelian, Al. Constantinescu (acesta în secret, pentru că era avocat la Creditul Rural, director D. A. Sturdza) etc. căci acțiunea acestora de la Tribuna „Drapelului“ era insuficientă.

În 1907 din cauza revoltei agrare Tache Ionescu își perduse într'atâta capul, în cât vedea un leac în instalarea dicturei lui D. A. Sturdza (îmbrățoșarea la tribuna Camerei a primului ministru D. A. Sturdza cu Belzebuth); Mille însă cu „Adevărul“ întărit prin „Dimineața“, nu s'a oprit din viteza antidictatorială și ajutat de luptele intestine din partidul liberal (I. I. Brătianu gata să iee șefia lui Sturdza, Spiru Haret sperând că învățătorii îl vor face șef de partid etc.) a scos din circulație pe D. A. Sturdza cu dictatură cu tot.

În 1910 Tache Ionescu a început sprijinirea d-lor Ionel și Vintilă Brătianu pentru păstrarea monopolului vieții noastre economice, iar în 1912 alături de Titu Maiorescu a asigurat d-lui Ionel Brătianu și monopolul vieții noastre politice.

Mille cu „Adevărul“ și „Dimineața“ a mai slăbit-o; totuși prin atitudinea lui, a amânat pentru o generație dictatura d-lui I. Brătianu.

Dacă d-lui I. Brătianu cu atâtea calități de om de stat, îi lipsește acea forță colosală care este simpatia maselor, cel puțin a celor din orașe (în ultima alegere n'a putut fi ales nici cu proporționala) și deci nu se poate instala ca dictator, aceasta este opera pozitivă a lui Mille cu ziarele sale de altăeri „Adevărul“ și „Dimineața“.

A. A. BADAREU

Conservatismul englejilor

în moravurile parlamentare

Deputații fac coadă ca să-și rețină un scaun

Deschiderea parlamentului englez dă o deosebită grijă și teamă deputaților. Ei se scoală înainte de răsăritul soarelui sau chiar încep a face coadă din ajun, pentru a-și reține locul la Camera Comunelor în ziua deschiderii, după amiază. Această formalitate se săvârșește depunând cartea de vizită pe un pupitru; locul este astfel rezervat pentru tot restul sesiunii.

Pentruce, veți întreba, e nevoe să ia asemenea precauțiuni? Pentrucă Camera Comunelor, care are 615 membri, n'are scaune decât pentru 400 dintre dânșii. Ba a rămas cum era acum 90 de ani, când a fost reconstruită după un incendiu și e sigur că, dacă ar arde din nou mâne, ar fi reconstruită exact după același plan și același număr de scaune, atât e de puternică tendința conservatoare instinctivă a englejilor. Acei dintre deputați care n'au unde să stea jos trebue să rămână la bară sau să se refugieze în tribune, și ele foarte strâmte; dar cel mai adesea ei se instalează în fumoare sau în bibliotecă și chiar la clubul conservator, legat cu Camera printr'o trecătoare subterană: totul e ca ei să poată auzi sunând clopoțelul prin care se anunță scrutinele și să poată vota cu partidul lor.

Sâmbătă 19 Februarie 1927

singurul și marele

BAL

LA TEATRUL NAȚIONAL

în scop filantropic

Actualități politice

Partidul d-lui dr. Lupu

Acum se știe precis că d. dr. Lupu face alt partid politic, sau după cum spune d-sa—reînvie vechiul partid țărânist, dar cu orientarea sensibil schimbată.

Nu se mai vorbește de „lupta de clasă“, ci de: „partid al echilibrului social,... gata a colabora activ pentru soluționarea...“.

*

În acelaș fel se exprimă și deputatul basarabean I. Buzdugan (partizan al d-rului Lupu):

„Noul partid țărănesc va exclude lupta de clasă. El este pentru armonizarea intereselor tuturor categoriilor sociale.... Va fi un partid de ordine. Va avea un program moderat și constructiv“.

Cam miroase a oportunism, și poate chiar... a fripturism.

*

Ziarul „România“ oficiosul partidului național-țărănesc, începe a-și ieși din rezervă, față de acțiunea d-rului Lupu.

Gazeta d-lui Maniu vorbește de liberali care, „își caută anexiuni“ și avertizează că partidul național-țărănesc „nu se sperie de vântul la care suflă și liberalii și averescanii“.

D. Maniu pertractează

Unele ziare anunță că d. Ionel Brătianu voește să aibă o întrevedere cu d. Maniu, pentru o ultimă lămurire asupra chestiilor la ordinea zilei.

D. Maniu, informat despre aceasta, s'a arătat dispus; dar ch stia este de la cine să pornească formal invitația la întâlnire?

D. Maniu pertractează asupra acestei chestiuni prealabile...

Controlul

Nemulțumit numai cu ascendentul asupra departamentului finanțelor, d. Vintilă Brătianu a cerut d-lui Lapedatu să controleze efectiv toate departamentele, pentru ca liberalii să poată cunoaște precis și amănunțit, întreaga acțiune de guvernământ a averescanilor.

D. Lapedatu s'a executat,—ceea ce l-a pus deocamdată în conflict acut și cu ministrul de război.

X.

Contra discursurilor funebre

Academia de inscripții și litere din Paris a hotărât să nu se mai pronunțe discursuri pe mormîntul membrilor săi, în ziua înmormîntării lor. Această inițiativă va găsi desigur numeroase aprobări.

Tăcerea explică uneori mai mult de cît toate discursurile din lume. Molière spunea: „Un silence est assez pour expliquer un coeur“. O tăcere este destul pentru a explica o inimă.

AUTOMOBILE PENTRU COPII

Fabricele de automobile au început să construiască mașini speciale pentru copii, foarte practice și solide.

O asemenea mașină, pe lângă un auto-camion obișnuit, apare ca o jucărie.

ASPECTE

POLITICA ȘI ARTELE

Am luat cunoștință cu mare întârziere de un ucaz al ministrului artelor, în virtutea căruia sânt puși în disponibilitate doui inspectori ai acelui minister; nu e vorba însă de doui funcționari însărcinați cu inspectarea, din când în când, a contabilității instituțiilor ce depind de ministerul d-lui Goldiș sau cari să facă referate cu privire la furnituri de lemne.

Inspectorii puși în disponibilitate se numesc Mihai Codreanu și Alfons Castaldi. Valoarea incontestabilă pe tărâmul artei a celor doui inspectori este în afară de orice discuție: Codreanu este în drept să inspecteze orice instituție culturală și să controleze modul cum face propaganda, după cum Castaldi are desăvârșite calități ca să fie oriunde, un îndrumător al mișcării muzicale și cenzor al Conservatoriilor.

Dar moravurile noastre politice au pătruns în toate domeniile; pentru plasarea unor partizani de club se creează posturi nouă sau, de la cele vechi, sânt înlăturate elementele valoroase numai în scopul de a face loc creaturilor șefilor de culoare sau sector.

Nu cunoaștem lista tuturor sinecuriștilor cari depind de ministerul artelor; dar experiența vieții noastre publice ne spune că acești sinecuriști trebue să aibă cu artele aceeași legătură pe care o are, de pildă, d Sadoveanu cu administrația regiei monopolurilor statului sau cu terenurile petrolifere ale iredepeului.

Oricum, rămâne un fapt cert: Mihai Codreanu și Alfons Castaldi au fost găsiți înapți de a contribui la propaganda culturală, de către guvernul care i-a numit propagandiști pe d-nii Radu Cosmin și Țintilă...

Nădăjduim că sub regimul d-lui Goga care, deși nu este titular, dar în fapt se consideră Imperator al artelor române — fără nici o aluzie la Magnificentus — măcar artiștii cu adevărat vor găsi un sprijin în locurile pentru cari sânt chemați prin talentul și înclinațiile lor.

Ne-am înșelat. Același stupid politicianism a fost introdus și în republica artelor cași în toate ramurile activității noastre publice. Cel mult, dacă Mihai Codreanu și Castaldi ar persista să li se acorde favoarea unei slujbe, ar putea obține—de pildă—câte un post la siguranța generală a statului sau la direcția pescăriilor: pentrucă incompetența s'a dovedit a fi singurul criteriu după care guvernul actual numește funcționarii statului și își plasează favoriții.

Ultima numire dela R. M. S. este edificatoare în această privință.

G. SPINA

In jurul vizitei Domniței Ileana

la Asociața creștină a femeilor

A. S. R. Domnița Ileana, care ia o parte activă la lucrul Asociației Creștine a Femeilor din București, a vrut să cunoască mai de aproape și Asociația din Iași.—A. S. R. a venit întovărășită de patru secretare ale A. C. F. din București: Domnșoarele Slivici secretara generală, Alexandrescu secretara Grupurilor de eleve, Georgescu secretarea grupurilor de lucrătoare și Grunau secretara grupurilor de funcționare.

Sâmbătă 12 | 11 a. c. Domnița a fost primită în localul din Str. Dancu No. 5 de către Doamnele din Asociație, secretare și

(Continuarea în pag. IV-a)

CHESTII EDILITARE

PRIN MIJLOCUL STRĂZII...

Circulația pe străzile orașului se face acum cu mare greutate, din cauza ghețușului. În special mersul pe trotuare este anevoios și plin de pericole. De aceia chiar, majoritatea pietonilor preferă să meargă prin mijlocul drumului. Acolo, căruțele sfărâmă ghiața și fac din ea un nisip fin prin care se poate călca fără teamă. Cât despre pericolul automobilelor și al tramvaelor, e mult mai mic de cât perfidia gheței care fără să sune din clopot sau din claxon te trânțește la pământ și te face adeseori să-ți scrintești sau chiar să-ți rupi piciorul.

Două cauze fac trotuarul impracticabil. Întâiu, pentrucă nu este curățat la vreme, adică imediat după căderea zăpezii.

Unii comercianți ridică zăpada târziu din fața prăvăliilor, dar tasarea îi împedică de a curăța bine. Alții nu curăță de loc. Se formează astfel o serie de urcușuri și coborâșuri lunecoase.

A doua cauză care împiedecă mersul pietonilor, sunt streșinile defectuoase și burlanele așezate cu gura pe trotuar. Apa ce varsă într'o zi de moină, înghețată apoi și transformă trotuarul într'o barieră lunecoasă peste care trebue să treci cu patinele. Sau, când ești simplu trecător, dacă nu vrei să-ți rupi gâtul, ești nevoit să te ții de ziduri și de garduri.

*

Vina acestei stări de lucruri cade în seama primăriei. Trebue să ia odată măsuri serioase pentru curățirea trotuarelor. Fiecare proprietar să aibă în sarcina și răspunderea lui porțiunea din față casei. E un sistem demult experimentat, care în alte părți s'a dovedit foarte bun. Cât despre burlane și streșini, regulamentul construcțiilor trebue modificat: să se introducă obligația ca burlanele să fie duse sub trotuar. Așa este în toate orașele civilizate.

Scrie oare în cartea destinului că lașul e condamnat pentru totdeauna la sălbătăcie?

Y.

PARLAMENTUL JAPONEZ

Prima ședință a parlamentului din Tokio, după moartea Mikadoului.

În față, banca ministerială.

(4) Criminalitatea și cauzele ei multiple

Crima și Societatea

Clasificarea crimei.— Câteva exemple.—Cazul lui Beizadea Grigore Sturdza

de dr. N. E. Idieru

În chip logic, se naște acum întrebarea: dacă crima este o simplă *tară* ereditară a trecutului, precum o califică Lombroso—și fără îndoială a unui trecut ancestral, adică foarte îndepărtat—sau, dacă nu cumva această predispoziție a individului pentru criminalitate o fi fost înrâurită și de alte pricini, cum de exemplu ar fi influența *mediului* în care s'a născut și a trăit delicvuentul?

S'a mai pus apoi întrebarea: oare omul care comite o crimă, este el, necesarmente, un element anormal morbid—căruia îi sunt lezate, sau i-o fi fiind o parte din facultățile intelectuale—ori, mai degrabă, un asemenea om este un specimen normal al societății, un om chiar perfect constituit, dar care făptuind crima, a aluneca pe astă pantă, motivat, îmbrâncit de vre-o cauză a cărei origină trebue căutată nu numai în influența atavizmului—cum susțin lombrozienii—ci, poate, mai cu multe șanse de reușită să-i găsim cauzele și în antagonismul dintre trebuințele lui, ca om, și mijloacele lui legale, pe care societatea i le pune la dispoziție spre a și le satisface?

Și, în sfârșit, s'a mai pus o chestiune și s'a zis:

Acest din urmă fapt fiind adevărat—și spre a afla canzele care au putut determina pe individ să comită crima—dacă n'ar fi cumva preferabil ca, în loc să examinăm umflăturile craniene (*les bosses craniennes*), ale d-rului Gall, sau *les fronts fuyants* și *les os vormiens*, ale lui Lombroso; dacă n'ar fi preferabil, zicem, a căuta acele cauze în chiar organizarea Societății, crima fiind ea însăși o manifestare patologică, morbidă a societății, manifestare izvorâtă din antagonizmul, din întreciocnirea nevoilor și intereselor membrilor societății?

Dar să mergem mai departe.

Pentruca crimă să existe, doui factori sunt indispensabili: *criminalul*, care o comite și *societatea*, care este lezată sau acării ordine a fost turburată...

Criminalul, fiind și el un produs social, adică al societății în care trăiește, este oportun să cercetăm germenii crimei în mediul social și în raporturile dintre individ și societate.

Prin urmare, ni-se impune ca o necesitate să arătăm cum diversele exigențe soc ale pedeoparte, cum trebuințele și nevoile imperioase și ineluctabile, pe cari acele exigențele creiază, precum și dorințele ce ele aprind în suflete, pe de altă parte, pot influența în mod covârșitor asupra individului mai puțin bine înarmat pentru ceeace englezii numesc: „*Struggle for life*“—locuțiune pusă la modă de Darwin.

Și mai întâiu, atât spre a elucida chestiunea, cât și pentru a înlesni expunerea, fie-ne îngăduit a schița o clasificare a crimei, clasificare întocmită *ad*

(Continuarea în pag. IV-a)

MARELE BAL de la TEATRUL NAȚIONAL

In seara zilei de 19 Februar va avea loc la

TEATRUL NAȚIONAL

Cel mai mare și mai reușit Bal al sezonului

Organizat de Doamnele din Societatea ieșană, în folosul Societăților Invalizilor de Războiu, Cercului de Gospodine etc. sub patronajul D-nei Maria Petrovici.

Balul va fi costumat, masoat și nemasoat.

Comitetul organizator va lansa invitațiile în curând.

Foarte multă lume din Societatea Bucureșteană va pbrticipa

Cele mai frumoase surprize sânt rezervate ieșenilor.

Funcționari de Birou

fără garanție, își pot câștiga în orele libere Lei 300—500 zilnic, contra comision A se adresa la

„Asigurarea Românească"

Iași str. Lăpușneanu 19

USOR ASIMILABILĂ. NU PRODUCE GREȚURI ȘI DERANJĂRI

NU-FĂ CURĂ DE UNTURĂ DE PEȘTE DE CÂT CU EMULSIA RACOVITZA

ESTE CEA MAI ACTIVĂ ȘI CEA MAI PLĂCUTĂ PREPARAȚIUNE CU UNTURĂ DE PEȘTE. EA ESTE PRESCRISĂ DE TOATE SOMITAȚILE MEDICALE DIN ȚARĂ

DEPOSIT PRETUTINDENI

Fabrica de boiangerie și spălătorie chimică

„FULGERUL" din București

aduce la cunoștință numeroșilor industriași și comercianți că primește pentru văpsit în cantitățile cele mai mari, executăm în timpul cel mai scurt în orice culori. La cerere trimetem căruța fabricei spre a ridica comenzile.—Din culori închise facem culori deschise —Având o instalație modernă, executăm orice comandă în mod irepros abil, în termen de cel mult 3 zile. Garantăm că nu mai reapar petele.

De asemenea primim fânuri și bumbacuri pentru văpsit cu Kilogramul. Prețurile cele mai convenabile. — Singura fabrică cu instalație mecanică pentru spălătorie.

Fabrica : Strada Dragoș No. 25

Filiale: Str. Lăpușneanu 15, Str. Cuza-Vodă 35

OSIAS SEGALL

România
Curtea Trib. Iași Secția III-a

EXTRAS No. 8249

Prin Jurnalul acestui Tribunal No. 3 din 8 Februar e 1927, s'a dispus sechestrarea veniturilor următoarelor imobile din Iași: str. Ștefan cel Mare No. 37, str. El na Doamna No. 21, str. Vasile Conta No. 18 str. Atanasie No. 1, str. Păcurari No. 106, str. Berăria Veche No. 4 și 6, str. Aron Vodă No. 26, str. Aurora No. 11, 22 bis și No. 28, str. T cuta No. 8, str. Silvestru No. 8 și str. Toma Cozma No. 52, 54 și 56, precum și via din podgoria Galata, Comuna Galata Jud. Iași, foastă proprietatea V. Dăscălescu, toate ac ste imobile proprietatea D-lui Theodor Clemente Ioanescu, proprietar și avocat, domiciliat în comuna Galata, Jud. Iași și cu domiciliul ales în Iași str. Toma Cozma No. 50, numindu-se girant a sa administr ze, să încaseze veniturile, chiriile și arenzile pe D-nii C. V. Faur, avocat din Iași și Theodosie Motaș din Iași, a cerer a și pentru despăgubirea Băncei Dacia Societate Anonimă din Iași.

Facută în Iași, astăzi 15 Februarie 1927.

Grefier, Th. Teodorescu

Tribunalul jud. Iași, Secția III-a

Publicație de vânzare

No. 709 din 25 Ianuarie 1927

D-l Berman Gutman proprietar domic. Iași strada General Berthelot No. , prin petiția înreg. a No. 3 485 | 926 a cerut Trib. Iași secț. III-a să autorize Corpul Portăreilor Iași, să facă comandament și toate formele de vânzare prin licitație public a imobilului din Iași Șoseaua Păcurari No. 123 proprietatea debitorilor Liba Ater Nusem Beer și Ater Nusem Beer personali soții și pentru autorizarea domic. Iași, șoseaua Păcurari No. 123, pentru despăgubirea creditorului cu suma de 274 00 lei capital cu procentele respective până la achitare, plus 25.000 lei onorar de avocat, osebit cheltuieli de urmărire, în baza Actului de ipotecă autentific. de Trib. Iași s. III-a sub No. 704 | 1925 înscris la No. 60 | 925 cum și a Actului Adițional autentic. de acelaș Tribunal la No. 754 | 929 și investită cu form. exec. la No. 435 | 926.

Tribunalul admițând cererea prin Jurnalul No. 8889 | 926 a autorizat Corpul Portărilor Iași să facă comandament și toate formele de vânzare prin licitație public. a imobilului urmărit; s'a făcut și comunicat comandamentul No. 9 33 | 1926 și după expirarea celor 30 zile libere la stăruința creditorului conform art. 503 proc. civ. s'a făcut Procesul verbal de situația al imobilului urmărit care este: Imobilul urmărit este situat în Iași Șoseaua Păcurari No. 123 și e compus dintr'o clădire de zid, acoperită cu tablă de fer având două camere de locuință, una peniru pravălie, o pivniță subsol pietruită și cu scări, camerile sunt podite cu scânduri; ca atenanse: un ham ar pentru cereale construit din scânduri, podit deasemenea cu scânduri și acop. cu tablă de fer, un coșer de scândur, podit și acop. cu scândur, un local de moară construcție de cărămidă netencuită, acop. cu tablă de fer și podit cu scânduri, în interior resturi de mașini, Imobilul este îngrădit cu gard de scânduri. Să megișește la nord cu șoseaua Păcurari și maha aua Carta, la sud cu calea ferată Iași-Pașcani, la est cu un loc îngrădit la vest cu un loc viran. Imobilul n'are alte sârcini afară de creanța de mai sus.

Se încunoștiințează că vânzarea și adjudecarea acestui imobil va avea loc, în pretorul Trib. Iași S. III-a în ziua *de 1 Iunie 1927, ora 12 ameaz*ă, începând licitația publică de la suma de 274.000 lei fixată de creditor prin cerere.

Sunt somați toți acei ce au vre-un drept de arendă, chirie, ipotecă sau alte privilegii ca înaintea adjudecărei să arăte înaintea Tribunalului pretențiile lor, cunoscând că în urmă nu li se vor mai ține în seamă.

Dosar No. 1763 | 926

Președinte, M. EȘANU

Portărel, Indiscifrabil

DE INCHIRIAT magazinul Hirsch str. Lăpușneanu 33 A se adresa la proprietară, la etaj.

Din Botoșani

Botoșani 17 *Un furt de bijuteri.*— Acum câte-va zile s'a săvârșit un furt de bijuterii în valoare de 30.000 lei și bani în numerar de 7000 lei, la d-na Eva Grinberg din str. Penes Curcanul 23. Aceasta, ținea atât bijuteriile cât și banii într'o geantă de mână, pusă pe o laviță acoperită cu perne. In ziua furtului se găsea în casa d-nei Grinberg o fetiță de 14 ani a unei vecine. De atunci fetița a dispărut. Ceia ce face pe victima să creadă că fetița n'ar fi străină de acest furt, mai ales că are la activul ei și alte furturi.

Tragicul sfârșit al unui soldat.— O groaznică nenorocire s'a întâmplat zilele acestea la Reg. 8 Roșiori.

Mai mulți soldați au strâns gunoaie din curtea cătărmei și încărcându-le într'o căruță, au dat drumul căruței într'o vale, fără a observa că în față se mai află un soldat.

Căruța s'a rasturnat peste soldat, omorându-l pe loc. Cadavrul a fost transportat la morgă.

Prinderea unui dezertor— De către comenduirea pieței din localitate a fost prins dezertorul Mihalovici Jak dezertat acum 3 luni din Reg. 22 infanterie Târgoviște.

Bal— Vechea societate de binefacere „Izvorul vieței" sub președinția d-lui Rubin Braunșt in, va da un grandios bal în seara zilei de 26 Februar în saloanele proprii.

Având-se în vedere scopul acestei societăț, sperăm că populația orașului va da același concurs ca până acum.

Teatrale.— La 2 Martie vom admira pe scena teatrului „Eminescu" pe marea artistă Marioara Voiculescu cu un ansamblu al teatrului Național din București, unde va juca „Dama cu Camelii" Se prevede un mare succes.

La 20 Martie celebra artistă Marioara Ventura tot la „Eminescu" va reprezenta „Fedra", cu ansamblul teatrului Regina Maria.

Biletele sunt plasate.

Louis Adler

DE VÂNZARE

o casă nouă compusă din 6 camere, bucătărie, pivniță, curte mare, instalație cu apă și lumină, se poate vedea în orice oră din zi.

Str. Ioan Creangă No. 27.

PIERDUT subsemnatul Adrian Smirnov anunță că în ziua de 15 Febr. ora 2—3 pe drum de la palatul justiției până în strada Păcurari am pierdut registrul inventar. Găsitorul este rugat a-l aduce la magazinul din strada Lăpușneanu 13, unde va primi o recompensă bună.

SE CAUTĂ strungari și lăcătuși mecanici. — A se adresa la fabrica „TEXTILA" fostă Moritz Wachtel-Copou.

PRĂVĂLIA cu LOCUINȚĂ No. 183 din str. I. C. Brătianu, vis-a-vis de Piața Sf. Spiridon, este de închiriat de la 23 Aprilie 1927. A se adresa D-lui Savel Zahare cu str. Lascar Catargi No. 45.

BANCA CENTRALA de NORD caută un procurist cu garanți morală și materială pentru administrarea unei secțiuni.

Condițiuni convenabile asigurate. Oferte cu referințe a se adresa la Bancă.

DE VÂNZARE sau de INCHIRIAT teren arabil 17 ha. bun pentru fabrică, depozite, etc. situat între gara Nicolina și gara mare.—Adresați Iancu Leibovici Bulevardul Ferdinand, Hotelul Cuza-Vodă.

Soc. „Ajutorul Nostru"

primește ca gaj și pentru vânzare numai antichități, covoare persane, bijuterii de valoare. Alte obiecte nu se primesc.

Actele de identitate ale ofertanților vor trebui prezentate ca și mai înainte.

SE CAUTA UN AGENT la Soc. „Ajutorul Nostru".

ACTIVITATEA CULTURALA

Conferința Păr. Chirica la Ateneul Popular din Tataraș

(despre „divinitatea lui Isus în lumina Evangheliei")

Mercuri seara la orele 7, păr *Chirica* misionarul Mitropoliei și-a desvoltat a 8-a conferință religioasă *„Divinitatea lui Isus Hristos în lumina Evangheliei"*.

Conferința a ținut o oră și jumătate. Sala era arhiplină.

Conferențiarul a spus în esență:

1) Nici un întemeitor de religie, nici un cugetător mare al popoarelor n'a fost mai atacat cu vorba și cu scrisul, ca Isus Hristos.

Motivul acestei uri a fost tocmai faptul că El s'a anunțat că e Fiul lui D-zeu.

2) Ca să fie Isus înțeles de noi astăzi, ne trebue hotărâtor să avem o inimă pregătită pentru așa ceva.

3) Divinitatea lui e cea mai importantă chestiune a religiei creștine. De aceia, e de nevoe ca personalitatea și opera lui Isus să fie tratată mai larg. Se va trata în cinci conferințe destul de interesante.

4) Isus și-a afirmat singur Dumnezeirea lui. Evanghelia ne spune totul clar.

La 12 ani, regăsit în templu, El răspund părinților lui: „Ce mă căutați? Au n'ați știut că întru cele ce sunt ale *Tatălui meu* se cade mie să fiu?"

5) La nașterea lui s'a dovedit că e Fiul lui D-zeu. Natura omenirea, îngerii, știința, iau parte la ieslea din Betleem, închinându-se.

6) Ucenicilor și poporului Evreu și judecătorilor săi, le spune că e D-zeu, Fiul lui D-zeu.

7) N'a fost om, căci a întrecut pe oameni prin învățătura lui universală.

El n'are nimic din caracterul, însușirele și vederile neamului în mijlocul căruia a apărut. El e al tuturor popoarelor și timpurilor.

8) El reclamă adorația veacurilor. E servit în altare, pe toată fața pământului.

9) De nașterea lui atârnă socoteala timpurilor, cu numele lui se numește a 3-a parte din omenire, crucea lui stă pe capetele tuturor împăraților.

10) O mulțime mari au fost admirați și după moarte uitați. Isus după moarte este iubit. Prin el s'a deschis seria martiriol în omenire.

11) In fața lui pentru omul cu inima creștină, toate sistemele filosofice care-l neagă, se vor topi ca niște beșici de sapun.

El rămâne D-zeu veșnic iubitor și regenerator al sufletelor omenești pe căile *Binelui, Adevărului și Frumosului.*

Conferințiarul a fost viu aplaudat de toată aziștența.

Corul creștin al bisericei Barnovschi a executat, impresionante bucăți muzicale.

Azistent

Alegerile de la Osoi și Tomești

Incidentele.--Rezultatul

Eria avut loc alegerile comunale din Osoi și Tomești.

*

La Osoi a prezidat d. jude Casian. S'au prezintat o listă averescană și alta liberală.

Cu ocazia alegerilor au avut loc numeroase incidente între delegații ambelor tabere. La un moment dat sătenii conduși de d. Grigoriu delegatul averescan, s'au luat la încăerare cu delegații liberali.

Comandantul detașamentului de soldați a arestat doi săteni. In urma intervenției președintelui secției, liniștea a fost restabilită, iar sătenii eliberați.

La orele 6, a început despuerea scrutinului.

Au întrunit: Averescani 160 iar liberalii 200 voturi. Lista liberală în frunte cu d. I. Gheorghiu, a fost declarată aleasă.

*

La Tomești, alegerile au decurs în liniște.

Au reușit tot liberalii, în frunte cu d. Drăghici, întrunind 80 voturi peste lista guvernamentală.

Alegerea a fost prezidată de d. magistrat Preutescu.

INFORMAȚII

x *D. Ifrim ezită a convoca o ședință plenară a organizației iorghiste, cerută de fruntași pentru a soluționa chestia Stamboliu și Părintele Tincoca.*

Se pare că fruntașii partidului vor convoca ei ședința dorită, trecând peste d. Ifrim.

x Părinții cari au copii la școala *„Trei Ierarhi"* precum și persoanele doritoare de bunul mers al acestei școli, sunt rugați să binevoiască a lua parte la adunarea generală care va avea loc Duminică 20 Februarie a.c. în localul școalei „Trei Ierarhi" orele 3 p. m.

La ordinea zilei fiind:

Darea de seamă a Comitetului de gestiunea anului 1926, descărcarea Comitetului și alegerea unui nou membru în Comitet.

x Prima casă de economie a angajat un sergent, care face paza în permanență.

Mai bine târziu, de cît niciodată... zice un simpatic consilier al acestei instituții.

x In cursul acestei săptămîni, 120 vagoane poloneze au fost încărcate cu cereale și au putut părăsi țara.

In urma ordinelor primite de la centru, blocada din Cernăuți începe să dispară.

x HYMEN.— Aseară la ora 9, în saloanele Cercului Militar, s'a celebrat căsătoria religioasă a d-lui inginer silvic Carpov cu cu d-ra Eufrosina Ionescu, cumnata d-lui Teodor Apostoi.

Nuni au fost d-na și d. general Șt. Botez și d-na și d. arhitect Emil Sakelarie.

După săvârșirea ceremoniei religioase, oficiate de către preoții Ionescu și Agape, a urmat dansul, care a ținut până la ziuă, în timp ce invitații au luat parte la un copios supeu. In tot timpul petrecerei a cântat orchestra muzicei regimentului 13.

Din numeroasa asistență, am recunoscut:

D-na Natalia Ionescu, d-na și d. general Ștefan Botez, d-na și d. arhitect Sakelarie, d-na și d. Theodor Apostir, d-na general Sava Golu, d-na și d. inginer G. Barberis, d-na și d. major Murgescu, d-na, d. și d-ra Gr. Bârsan, d-na Maria ing. Damian, d-na și d. Caton Militeanu, d-na și d-ra L. Cazaban, d-na și d. Petru Medelschi, d-na și d. Rudolf Suțu, d-na și d. Victor Haier, d-rele și d. Marcel Handoca, d-na și d. dr. Gh. Placințeanu, d. inginer Ludovic Cazaban, d. profesor dr. Placințeanu, d-na și d. căpitan Dimitrie Ioan, d-na și d. Vasile Costiu, d-ra Burry, d-ra Teodoru, d-na Venturia Botez, d-nii Gh. și Ionel Botez, d-na și d-ra Petrovici, d-na P. Haier, d-rele Petrianu, d-na și d. Climе, d. Radu Suțu, d. Eug n Ionescu, d. dr. Ceaușov, d-ra Maria Grigorescu, d-nii căpitani Mancaș, Damian și Velicu, d. locot Stepleanu, d-nii Garcineanu, Teodor, d-rele Rodica și Georgeta Suțu, Adina Nedelschi, Coca Haier și micuții Turel și Vica Apostoi, Sorana Placințianu, Marcel Nedelschi, etc.

x In piața Halei, a fost arestat vânzătorul de păsări Simon Cohn.

El a fost reclamat de femeia Maria Macovei din str. Sărărie 240 care a recunoscut printre păsările negustorului o parte din găinile care i-au fost furate cu două zile înainte.

x SPORTIVE.— Lt. Nestianu Fr. din Liceul Militar Iași, membru al soc. sportive „Victoria", pleacă astă seară la Sinaia, pentru a lua parte la excursia „celor 15 skiori" din România, în regiunea Petroșani.

Președinte de onoare al societății e d. colonel Iacobici Iosef, Adjutant Regal, iar președinte activ e d. Rossetti Solescu, unul din pionii skiului de la noi; membrii societății sunt din cei mai încercați skiori din țară.

O amănunțită dare de seamă vom publica la întoarcerea delegatului ieșan.

x Sâmbătă 19 Februarie ora 9 seara va conferența d. dr. Schwamm-Viena (asistent universitar) la Spitalul de copii „Dr. L. Ghelerter".

D. dr. Schwamm originar din Iași, a vorbit la București în două rânduri, în fața unui numeros public; Prof. universitari, medici și studenți, tratând despre: „Ortopedia Modernă".

ULTIMA ORA

MARI LUPTE IN CHINA

Cantonejii în plină ofensivă

Londra 18.— Ştiri primite din Shanghai confirmă ofensiva trupelor naţionaliste cantoneze.

Se anunţă că lupte sângeroase au loc la Chekiang, unde sunt massate considerabile forţe ale naţionaliştilor cantonezi. Aceştia au atacat frontul generalului Sun-Chiuan-Fang care se află la o distanţă de 40 de mile de Hankeu.

Naţionaliştii cari primesc întăriri de la Kiangsi, au avansat cu repeziciune către acest important centru care este obiectivul lor imediat. Hangcheu se află la o distanţă de 100 de mile la sud-vest de Shanghai.

O propunere de împăcare

către dr. Lupu

Bucureşti 18.—Sfatul parlamentar al partidului naţional-tărănesc s'a întrunit eri la 12, în localul clubului central din calea Victoriei.

S'a discutat atitudinea d-rului Lupu. Unii au propus excluderea sa din partid, dar nu s'a admis.

S'a decis ca o delegaţie a partidului, compusă din d-nii Mihalache, Halippa, Mirto, Mihai Popovici şi Georgescu-Tulcea, să se prezinte în cursul după amiezii la d. dr. Lupu spre a-l ruga să renunţe la acţiunea d-sale şi, în special să nu facă din banchetul de Sâmbătă o proclamare publică a rupturii partidului

Starea satisfăcătoare

a M. S. Regelui

Bucureşti 18. — D nii dr. Sluys şi Gerota au comunicat astăzi că în urma tratamentului cu radium, starea M. S. Regelui este din ce în ce mai satisfăcătoare.

Medicii dau cele mai frumoase speranţe.

Din Unghenі

Contestaţii la listele electorale. In luna ianuarie a. c. la revizuirea listelor electorale pentru alegerile comunale şi judeţene, primăria din oticiu a şters peste 364 de persoane, sub diferite pretexte. Natural că cei neîndreptăţiţi s'au adresat Justiţiei în termen legal şi contestaţiile lor au fost admise, afară de 8 care n'au fost susţinute, astfel bieţilor cetăţeni li s'au redat drepturile legale care li se răpise de preşedintele comisiei interimare.

Alegerile Comunale.— Pentru 6 Martie a. c. sunt fixate alegerile Comunale care fusese odată amânate. Se crede că se vor depune 3 liste; a partidului poporului, Naţional-Liberal, şi „Cetăţenească".

Şansele de reuşită se speră că vor fi ale listei Cetăţeneşti.

Ancheta de la Primărie.—La Primărie continuă cercetările ordonate de Parchetul de Iaşi în privinţa abaterilor grave ce ar fi în sarcina notarului comunei, Eftimii, în complicitate cu soţia sa şi alt funcţionar.

Vom reveni cu amănunte.

Bal Mascat.— Balul mascat şi costumat proiectat pentru Sâmbătă 19 Februarie a fost amânat pentru Sâmbătă viitoare 26 Febr. a. c. I. N.

Alte amănunte

în jurul asasinării tenorului Grozăvescu

Soţia criminală a încercat să se sinucidă

Viena 18— Ziarele publică pagini întregi despre tragicul sfârşit al tenorului Grozăvescu.

Se confirmă faptul că asasinatul provine numai şi numai din gelozie. Nu de mult, dna Grozăvescu a născut un copil mort şi a căzut într'o stare de depresiune morală. In această vreme, soţul şi-a manifestat intenţiunea de a divorţa.

Un prietin al defunctului a declarat că la început căsătoria aceasta părea fericită, dar gelozia femeii a început să se manifeste din ce în ce mai insuportabil. Uneori dna Grozăvescu interzicea soţului de a se duce la spectacolele de operă.

*

Un martor al crimei este d-ra Grozăvescu, sora defunctului. Ea a dat toate detaliile asupra celor întâmplate.

După comiterea crimei, soţia asasină a încercat să se sinucidă, dar a fost împiedecată de o servitoare.

D-na Grozăvescu a declarat la instrucţie că şi-a ucis soţul de oarece în ultima vreme era foarte mult chinuită. Revolverul ra al soţului şi ea l-a luat din sertar cu cîteva zile mai înainte.

*

Se mai discută următorul fapt: Cu câteva zile înainte de ziua fatală, tenorul Traian Grozăvescu s'a dus la o cărturăreasă. Prima carte care i-a fost scoasă în faţă, a fost asul de treflă. Ghicitoarea a declarat că acesta este un semn de moarte.

*

Ministrul României la Viena a făcut o vizită de condoleanţe mamei defunctului, care a sosit la faţa locului.

Corpul nefericitului Grozăvescu va fi transportat la Lugos, oraşul natal.

Acordurile greco-jugoslave

vor fi anulate

Atena 18.— Acordurile greco-jugoslave încheiate sub guvernământul generalului Pangalos n'au fost sancţionate de preşedintele republicei şi nici publicate în ziarul oficial.

Cercurile autorizate cred că aceste acorduri nu pot fi considerate ca aflându-se în vigoare.

Cazul Cachin

Bucureşti 18.— Ministerul de interne a interzis intrarea în ţară a deputatului comunist francez Marcel Cachin.

In urma încăerării între studenţi şi muncitorii comunişti, 80 de muncitori au fost arestaţi şi depuşi a Jilava.

Procesul de spionaj intentat comunistului Boris Ştefanov a început astăzi la consiliul de război al corpului II armată.

Ciocniri sângeroase în Grecia

Atena 18.—La Salonic a avut loc o sângeroasă ciocnire între jandarmi şi lucrătorii de la fabricile de tutun. Jandarmi au fost siliţi să facă uz de arme. Sunt câţi-va răniţi.

Greva automobiliştilor s'a sfârşit cu eşecul complect al grevistilor care n'au obţinut nici o concesie.

*

Un viscol puternic bântue în toată Grecia. Viscolul împiedică circulaţia pe străzile Atenei.

Victimele unei pisici turbate

Săteanul Ilie Căpriuc din com Cubani (Orhei) a fost muşcat de o pisică a sa.

Ţăranul nu dete prea mare însemnătate faptului.

Când însă, peste o zi două, şi alte persoane fură muşcate de aceiaşi pisică, fu încunoştiinţat agentul sanitar, care stabilind că pisica era turbată, dispuse ca ea să fie ucisă, iar cei muşcaţi să fie trimişi în cura institutului antirabic din Iaşi.

In drum spre spital însă, Căpriuc, a cărui boală ajunsese la un stadiu înaintat, a încetat din viaţă.

Un plan sovietic

contra comerţului englez în Asia

Misiunea comercială rusă din Varşovia a propus întreprinderilor textile din Lodz să creeze o societate mixtă polono-sovietică, în vederea desvoltării exportului de produse textile ale fabricilor poloneze în Orientul Extrem şi apropiat.

In cercurile interesate circulă părerea că Rusia caută să se folosească de situaţia actuală în Extremul Orient, pentru a împiedeca exportul britanic de produse textile în China, Japonia, Mandciuria etc. şi de a închide, pe cât e posibil, industriei britanice textile, debuşeurile sale în Extremul Orient.

Ceps.

Fraudele de 30 milioane

la depozitul militar de medicamente

Bucureşti 18.—La consiliul de război al Diviziei IV Bucureşti se judecă procesul marelor fraude comise la depozitul militar central de medicamente.

Acuzatul principal este maiorul farmacist Buzoianu Pandele şi e vorba că s'au sustras medicamente în valoare de peste 30 milioane lei.

Sunt citaţi peste 100 de martori. Procesul a fost amânat pentru verificarea semnăturilor de pe facturi şi chitanţe.

Funeraliile lui C. Mille

Bucureşti 18.— Funeraliile lui Const. Mille au avut loc eri după amiază cu participarea unei asistenţe enorme. La pornirea cortegiului au sunat toate sirenele fabricilor din Bucureşti.

Au ţinut cuvântări d-nii Ion Teodorescu, dr. Lupu, Dem. Dobrescu, Em. Socor, Pamfil Şeicaru, Clarnet, V. Barg, Brănişteanu, M. Constantinescu, Radu Matei.

Pe când cortegiul trecea în faţa palatului poştelor, din ordinul d-lui director general Papacostea, întreg personalul a ieşit pe scările palatului, în semn de onoare pentru memoria defunctului.

La cimitirul Bellu au mai vorbit muncitorii Stoicescu, Matei Năstăsescu, Alfandari şi Nistorianu.

Crimă din imprudenţă

Piatra Neamţ.— Din Zăneşti ni se anunţă o impresionantă nenorocire.

La o nuntă, tânărul Gh. Fănariu a împuşcat din imprudenţă cu un foc de revolver în cap, pe fata Maria Clemente.

In stare disperată, fata a fost transportată la spitalul din Neamţ

x Membrii societăţei „Frăţia Veteranilor" au hotărât să tuzioneze cu societatea Veteranilor de grade inferioare de sub preşedenţia d-lui avocat I. Ghirasim.

Teatru Lyric Vineri 18, Sâmbătă 19 şi Duminecă 20 Februarie ora 9 jum. precis

TRUPA ISRAELITĂ SUB CONDUCEREA D-LUI C. ISCOVICI

Mai mare Pacatul

(GRESSER DIE AVEIRĂ)

Piesă în 3 acte şi un prolog de Dr. Rosen

Biletele la casa teatrului de la 10—11 şi 3—6

INFORMAŢII

x *Nenorocirea dela liceul Internat.*— Eri dimineaţă pe când fata Liza Aizic se afla în ceainăria liceului „Internat" a căzut ameţită din cauza gazurilor dela carbuni cu care se încălzea ceaiul.

Nenorocirea fiind observată la timp, fata—care e în etate de 13 ani, a fost dusă la infirmeria liceului, unde-i s'au dat ajutoarele necesare.

x O puternică razzie a fost organizată ieri noapte de Brigadă de urmărire.

Au fost arestaţi 25 de indivizi fără căpătâi care au fost trimişi la urma lor.

x Apariţia bazarului artistic-ilustrat *„Complex"* a fost definitiv hotărâtă pentru ziua de 24 Martie a. c.

In primul număr al „Complexu" lui la rubrica—cuvinte despre: idei, oameni, lucruri, fapte—cititorii vor găsi redată o interesantă convorbire cu marele magician al sunetului: *George Enescu.*

x INSTRUMENTARUL MEDICAL LA CORPORAŢII.—La fiecare început de an ministerul muncii cere de la corporaţia din Iaşi să-i trimită un tablou de instrumentarul medical necesar corporaţiei. Niciodată însă ministerul nu crede de cuviinţă să ia în seamă acel tablou şi să trimită instrumentarul necesar corporaţiei. Ori la Iaşi este mare nevoe de instrumente medicale, mai ales acum, când numărul medicilor la corporaţii a fost sporit. Rugăm ministerul să ţină seamă de acest lucru.

x *Muzicale.*—O nouă compoziţie a d-lui *Beno Sârcu* e, *„Tango des Enfants"*. E foarte bine că acuma când cei mari sunt opriţi de a mai „charleston a" d-l Sârcu a început a se gândi şi la cei mici. Şi după cum aflăm că are de gând să scoată un întreg album *„pour les enfants"*, n'avem decât să-l felicităm mai ales cum şi-a făcut introducerea la album. Acest tango e o bucată mai mult de caracter de cât de dans, cu toate că ritmul e foarte bine evidenţiat.

x Sâmbătă 19 Febr. a. c. ora 9 seara va avea loc obşnuita şezătoare pur literară a societăţei „Hamitiv" la salonul Ghelţer (str. Elena Doamnei).

Se va ceti piesa Tug un nacht de Anschy.

După ora 9 accesul în sală va fi interzis.

x Comitetul şcolar, părinţii elevelor şi toate persoanele care se interesează de bunul mers al *şcoalei Normale de Conducătoare de Grădini de Copii* din Iaşi sunt rugaţi a se întruni în cancelaria şcoalei str. Carp No. 2 în ziua de Duminică 20 | 2 a.c. ora 5 p. m. când va avea loc adunarea generală.

In caz când numărul legal nu va fi întrunit, adunarea generală va avea loc fără altă publicaţie Duminică 27 | 2 a. c.

x Am anunţat că în legătură cu spargerea dela Prima Societate de Economie, d. comisar Vasiliu, şeful Brigăzii de Urmărire, a cerut lămuriri poliţiei din Cernăuţi despre situaţia vestitului spărgător Franţ Muha.

Ieri Brigada a primit o telegramă prin care poliţia din Cernăuţi anunţă că Muhla este menţinut arestat, încă din luna Ianuarie, pentru alte spargeri.

x *D-nele şi d-nii: institutoare şi institutori, profesoare şi profesori,* membrii ai băncii populare a „Corpului Didactic" din Iaşi, sunt rugaţi cu cea mai mare stăruinţă a lua parte numai de cât la adunarea generală ordinară a acestei bănci *în ziua de Duminecă 20 Februarie 1927, orele 3 p. m. fix, în localul şcolii de băeţi No. 7 „Gh. Asachi" din str. Negruzzi 4,* unde va asista şi un domn subinspector al Centralei băncilor populare.

Duminică dimineaţă între orele 9—12 contabilul băncii va sta în cancelaria şcoalei, la dispoziţia tuturor membrilor, pentru a le da relaţiile şi datele necesare de cari vor avea nevoie la adunare pentru comunicări.

ECOUR

— Comitetul societăţei „Steaua" anunţă că serata dansantă artistico-literară organizată în folosul şcoalelor primare şi profesionale „David Herzenberg" se amână pentru Sâmbătă 26 Febr. 1927, întrucât la 19 Februar au loc balurile dela Teatrul Naţional şi şcoala Junimea No. 2.

— Saloanele Sport şi Muzică Sâmbătă 19 Feb. 1927 va avea loc grandiosul Bal Jubiliar al şcoalei Junimea No. 2, organizată de Soc. „Seda" împreuna cu absolvenţii şcoalei.

Surprize de mult gust şi orchestră compusă din cele mai bune elemente vor fi o adevărată revelaţiune pentru amatorii de petreceri frumoase.

Comitetul organizator al Balului dat în beneficiul Societăţilor Invalizilor şi Cercul Gospodinelor, ce va avea loc în seara zilei de 19 Februar, în sala **„Teatrului Naţional"**, anunţă că persoanele cari vor să-şi procure biletele de intrare, se pot adresa şi la redacţiile ziarelor locale: *„Opinia"*, *„Lumea"* şi *„Mişcarea"* unde au câte un reprezentant al comitetului, va vinde bilete în fiecare zi între orele 11—12 şi 4—5 p. m.

Lojile, lojile de balcon, balcoanele şi galeriile se găsesc depuse la Agenţia Teatrală „Braşcu" din str. Lăpuşneanu.

Se atrage atenţiunea generală că controlul la intrare va fi foarte sever. Ţinuta de bal obligatorie.

DOCTORUL

R. DAMSKER

Str. Cizmăriei No. 17

(PIAŢA HALEI)

Consultă zilnic între orele 8—11 a. m. şi 2—5 p. m. pentru **Boli Interne Sifilis şi Genito-Urinare**

DOCTOR

Natalia Schleier

dela clinica din Viena

Specialistă în boli de femei şi copii, Naşteri,

consult. 2—6 p. m.

Str. Vasile Conta 22

DOCTOR

ISAC AVRAM

dela clinicile din Pavia, Milano şi Genova

BOLI INTERNE;

SIFILIS, VENERICE

Cons. 8—10, 3—6

Pentru săraci gratis

Bul. Ferdinand (str. Gării) 11

DOCTOR

Tr. Mihailescu

asistent universitar

chirurg secundar gynecolog la spit. Maternitatea

BOLI DE FEMEI, GENITO-URINARE-SIFILIS

Str. Lăpuşneanu No. 18, etaj

Telefon No. 164

Consult. 1—3

Dr. Albert Ficler

Specializat în clinicele şi spitalele din *Berlin, Leipzig şi Frankfurt etc.* în boli de:

Stomac, Intestine şi Ficat

Boli de Nutriţie:

DIABET, (tratament cu *Insulin*) GUTA, ARTERIOSCLEROZA, etc.

ELECTRO-TERAPIE

Cons.: 9—11 si 3—6.

Iaşi, Str. Lăpuşneanu 27

DOCTOR

L. HEITEL

MAMOŞ

De la clinicile din Berlin, Viena Frankfurt

Boli de femei şi naşteri

Str. Săulescu 2 (alături de Biserica Talpararl)

Consultaţiuni 3—6 p. m.

Pentru săraci gratis zilnic.

Numai cu 150 lei

se execută în mod ireproşabil **orice ramă** culoarea mobile mărime naturală: în mahon frasin, nuc, aurit, metal etc.

Asortiment bogat 120 modele, numai la

Israel Bergher S-sor

str. Anastasie Panu 50

H. GHERNER

avocat

Birou de Notariat

str. Costache Negri 40

Cons. 7½-9 a. m. şi 7-9 p. m.

Farmacia Curţei Regale şi Laboratorul de chimie analitică Fraţii Dr. Konya

Succesori Dr. EM. GROZEA, IAŞI

LABORATOR DE PRODUSE CHIMICO-FARMACEUTICE

premiate cu medalii de aur în ţară şi străinătate

Specialităţi proprii aprobate de Consiliul Sanitar Superior

Câte-va din aceste specialităţi:

Vinul Konya: tonic, nutritiv, cu principiile de Cola, Coca şi Guarana.

Sudex: pudra antisudorifică, de mare efect contra transpiraţiei la mâini, picioare, etc.

Dentalin: renumita apă de gură.

Crema de Pete: contra petelor de orice fel de pe obraz şi pentru îngrijirea feţei.

Preparate cosmetice Margot: crema, pudra şi săpun pentru înfrumuseţarea feţei.

Salparill: cel mai bun sirop depurativ al sângelui stricat, având ca efect reînoirea organismului.

Kalmodon: antinevralgie, contra durerilor de dinţi, de cap, nevralgii, etc.

Laboratorul de analize: primeşte analize chimice de orice fel,

BECURI

electrice, noul voltaj

cele mai solide, cele mai rezistente, din fabricile cele mai renumite: **Philips, Osram, Tungsram, Mazda Ferrowatt, Orion,** etc. mărci garantate, cumpăraţi mai eftin ca oriunde numai la Depozitul general

Zaharia Weiss

Piaţa Unirei

DIN ȚARĂ ȘI STRĂINĂTATE

...ei
...a A-
...ră a

. pag. I-a)

...ve. I s'au oferit flori. ...Nimereanu președinta ...F. a citit darea de seamă a întregei activități, iar o elevă a făcut raportul grupurilor „Triunghiului Albastru" a căror președintă de onoare este A. S. In aceiași zi Domnița a luat prânzul la Cercul Militar cu toate elevele, membre ale Trunghiului Albastru. După prânz a rămas în mijlocul membrelor jucând cu ele diferite jocuri de societate și joeuri românești. La ora 5 s'a servit ceaiul de către Doamnele din A. C. F.

Adoua zi, Duminică, după serviciul divin, A. S. a venit din nou la Asociație, unde a avut loc o consfătuire cu secretarele și conducătoarele din A. C. F. și câteva Doamne din comitet. S'au discutat chestiuni de ordin general cu privire la activitatea grupurilor și s'a stabilit că congresul anual al elevelor să aibă loc anul acesta in vacanța de Paști la Chișinău.

După amiază la ora 3 p. m. s'a reîntors la Cămin și a luat parte la Sfatul Central al elevelor: Domnița, care cunoaște și înțelege atât de bine scopul urmărit de Asociația Creștină, a luat parte la toate discuțiile, îndrumând pe tinerile membre al Triunghiului Albastru, și aducând un prețios concurs secretarelor și conducătoarelor Asociației.

Două incendii în Iași

In cursul zilei de eri, un incendiu s'a declarat la fabrica de lumânări „Rozino" din Mah. Lăutari, proprietatea d-lui Roban Iosef.

Dela un coș prea încălzit a luat foc acoperișul fabricei. Focul fiind observat la timp, o secție de pompieri, cu ajutorul lucrătorilor—au reușit să-l localizeze, fără a se produce prea mari pagube.

*

La ora 10 seara, s'a declarat al doilea incendiu.

Tot din cauza unui coș, care se sprijinea de o grindă a podului a luat foc imobilul din str. Bantelimon al manufacturistului Pineu Herșcovici.

Casa fiind veche, a fost distrusă în întregime.

Imobilul era locuit de manufacturistul Ancel Ancel și văduva Malca Herș.

Chiriașul Ancel era asigurat la „Ancora".

Astăzi dimineață Ancel Ancel a fost chemat la poliție spre a da lămuriri.

LUCRĂRILE PARLAMENTULUI

17 FEBRUAR

PROCESUL ABUZURILOR ELECTORALE

D. *C. Anghelescu* (naț.-țăr.) își dezvoltă interpelarea în chestia amnistierii tuturor crimelor și delictelor săvârșite cu ocazia alegerilor generale din luna Maiu anul trecut. Amintește ordinul dat de gen. Ștefănescu, comandantul jandarmeriei.

Majoritarii împiedică cetirea ordinului.

Voci din opoziție: nu vă convine să se audă ordinul pe baza căruia v'ați ales.

D. *C. Anghelescu* continuă să citească ordinul. Citește o statistică arătând că au fost dați în judecată 53 magistrați, 253 funcționari, 99 ofițeri, 294 jandarmi, 936 particulari și 32 prefecți.

S'au comis și 5 crime.

D. col. *Calmuschy* din majoritate provoacă scandal.

Ședința se suspendă. La redeschidere, d. C. Anghelescu își continuă interpelarea, arătând ilegalitățile și crimele comise de guvern.

D. *Th. Cudalbu*, ministrul justiției, apără magistratura. Spune că din anchetele făcute s'a stabilit că nici un magistrat nu-i vinovat.

Spune că a acordat amnistia pe trucă opoziția a vrut să terfelească la bară magistratura.

D. *gen. Mircescu*, ministru de războiu, vrea să vorbească, dar e împiedicat de scandalul dintre opoziție și majoritari.

La restabilirea liniștei, d. gen. Mircescu dă cetire sancțiunilor aplicate ofițerilor găsiți vinovați. Spune că va scoate cu totul armata din politică.

D. *C. Anghelescu* declară că n'a înțeles să aducă atacuri armatei.

*

D. prof. *dr. Obreja*, dă cetire proectului pentru înființarea Institutului de higienă și sănătate publică.

Dr. *Metzulescu* mulțumește pentru inițiativa aceasta. Armata sanitară trebue să fie foarte bine pregătită pentru a putea face față tuturor nevoilor și împrejurărilor.

Proectul e luat în considerație și se votează pe articole. Legea în total pusă la vot, se primește.

Ședința consiliului comunal

Discuția budgetului.—Chestia Stamboliu.—Salarizarea primarului. Suprimarea sinecurelor

Cu greu se urnește budgetul comunal. Liberalii, cu toată declarația cetită de d. Scobai, că nu vor vota budgetul, iau totuși cuvântul în fiecare clipă,—așa că ne găsim tot la discuția generală.

*

Ședința de aseară, a început prin o declarație a d-lui *Rang*, că prin faptul că d. Stamboliu votează, face ședința ilegală.

Chestia Stamboliu,—mai provoacă, un viu incident între d-nii *D. Dimitriu* și *Ifrim*,—la care participă bine înțeles și d. Stamboliu. Timp de zece minute, toți vorbesc la o laltă,—se înțelege numai că toți sunt decepționați.

O notă justă o are d. Ventonică,—care față cu spectacolul ședinței, pune concluzia pentru disolvarea consiliului municipal.

*

Se intră în discuțiunea primului articol din budget la cheltueli : salarizarea primarului și a delegației permanente.

D. *Vasiliu* propune să se reducă la jumătate din salariile actuale, iar restul să se formeze un fond pentru ajutorarea muncitorilor șomeri.

D. *Jacotă* ar dori ca să se dea primarului un salar de 60 mii lei pe lună, cu condiție ca să nu se ocupe de cât de Primărie, și să suprime funcțiunile inutile din Primărie.

D. *Ifrim* vrea de asemenea o purificare a Primăriei, de sinecure și inutibil.

D. *dr. Cazacu* se plânge că nu s'a pus la dispoziția consilierilor o expunere de motive.

D. *Rang* propune numirea unei comisiuni, care să cutreere serviciile comunale pentru a se convinge dacă există în adevăr o pletoră de funcționari.

Sunt orele 1o noaptea ; se acceptă în fine 2o,ooo lei pe lună pentru primar și 15,ooo pentru fiecare membru din delegația permanentă, și se admite propunerea d-lui Rang în chestia funcționarilor.

REP.

x **Concursul pentru ocuparea catedrelor de muzică bisericească, vacante la seminarele teologice, s'a amânat.**

x La 1 Aprilie se va ține la universitatea din Iași un examen suplimentar pentru specialitatea filozofie. Candidații vor înainta ministerului instrucțiunii cererile cu actele până la 15 Martie a. c.

De ce se împotmolesc vapoarele

Starea jalnică a farului de la Tuzla

Din cercetările întreprinse s'a stabilit definitiv — contrar afirmărilor d-lui gen. Văleanu— că în momentul când vaporul Împăratul Traian se apropia de Constanța, farul de la Tuzla era stâns. Mai mult; acest far, cu lampă de petrol, funcționează foarte rău. Nici sirena farului nu suna, și nici ea nu funcționează în condiții normale.

Modificarea legii

accelerării judecăților

Mercuri după amiază, comisiunea instituită de d. ministru al justiției pentru examinarea legii accelerării justiției, a ținut ședință și a discutat două proecte privitoare la legea Mârzescu.

Primul proect, cu un articol unic, declară abrogată legea Mârzescu iar al doilea introduce în vechea procedură civilă unele din dispozițiunile legii accelerării dovedite a fi folositoare în timpul când au fost aplicate.

Majoritatea membrilor comisiei a primit ca bază de discuție acest din urmă proect.

Nereguli la Corporația

PODUL-ILOAIE

S'au primit mai multe reclamații prin care se semnalau unele nereguli la corporația din Podul-Iloae.

In urma acestor reclamații s'a instituit o comisie de anchetă compusă din d-nii Constantinescu, Inspector Central București, Vasiliu, Inspector Iași și N. O. Mărgărint, președintele Corporației Constructorilor.

Această comisie a făcut eri o anchetă la Podul Iloaie.

S'a constatat că acuzațiile aduse comptabilului Nistor al Corporației, sunt întemeiate, și anume comptabilul încasa taxe în plus, sumele și le însușia și înscena în acelaș timp și procese verbale de contravenții.

Interogat de comisia de anchetă, comptabilul Nistor a încercat să arunce vinovăția asupra unui practicant de biurou. In cele din urmă însă, a recunoscut cele ce li se imputau.

Comisia de anchetă va redacta un amănunțit raport car va fi înaintat Casei Centrale a Meseriilor.

REP.

Pescării cu cântec...

Ministerul domeniilor dezminte oficial știrea despre neregulile de la pescărie și despre suspendarea d-lui Popescu-Daia directorul general al pescăriilor Statului.

Fartea nostimă este că știrea astăzi dezmințită fusese dată tot de ministerul domeniilor, și publicată în oficiosul „Indreptarea".

Se vede că a intervenit d. Vintilă Brătianu...

INFORMAȚII

x Acțiunea d-lui dr. Lupu devine din ce în ce mai ciudată. Prin „Aurora" de astăzi d. Lupu cere scuze d-lui Stelian Popescu pentru atacurile pe care le-a îndreptat pe vremuri împotriva directorului ziarului „Universul".

Piața Valutară

Leul la Paris a cotat ieri 14,65 ; la Zurich 3.

Devizele în Capitală au notat: Francul francez 6,80 ; belga belgiană 24,50 ; francul elvețian 33,40 ; lira engleză 842 ; dolarul 173, lira italiană 7,50, coroana cehă 5.16 ; Rentenmark 41,30.

Singurul și Marele

BAL

costumat, mascat și nemascat la

TEATRUL NAȚIONAL

din seara de Sâmbătă 19 Febr.

va fi cea mai strălucită serbare a sezonului.

Comitetul doamnelor din elită a făcut pregătirile cele mai scrupuloase.

Două muzici—Batae de flori —Bazar—Ruleta—Bufet

De reținut: *charleston*

Riguros control la intrare

x *Banca Generală.*—Tribunalul secțir I, a infirmat mandatul de arestare al lui Marcel Weinrauch, contabilul Băncei Generale, punându-l în libertate.

Soc. Anon. Textil Verein din Basel Elveția a reclamat Sindicului că a fost excrocată de Banca Generală cu suma de 1.845.000 lei, prin acea că i-a dat mărfuri în consignație, iar Banca a încasat polițe, conturi curente și alte plăți în numele Societății, fără a achita sumele respective Societății.

x Tribunalul secția III, a acordat eri un moratoriu manufacturistului Sae Finchelstein din str. Ștefan cel Mare.

Pasivul se ridică la 3,500,000 lei iar activul la peste 4 milioane lei.

x La biserica Lozonschi, a avut loc eri solemnitatea trecerei la creștinism a evreului Helfgot.

x Delegații instituțiilor agricole economice și active din Moldova, Basarabia și Bucovina, au fost convocați pentru Duminecă ora 9 dim. în Aula Universității spre a vota statutul asociației pentru înființarea muzeului agricol dela Copou.

x Părintele dr. Cicerone Iordăchescu a terminat ancheta cu care a fost însărcinat de ministerul cultelor, în legătură cu suspendarea preotului D. Georgescu, directorul seminarului din Edineț-Bălți.

Implinindu se 40 zile de la pierderea iubitei noastre

Maria A. Chefneux

rugăm rudele și prietenii a lua parte la parastasul ce va avea loc Sâmbătă 19 a. c. ora 10 dim. la Biserica Vovidenie.

x IAȘII DE ODINIOARĂ".— In curând se va pune sub tipar, volumul II din „Iașii de odinioară" de d. Rudolf Suțu. Lucrarea se va tipări pe hârtie semi-velină și va conține peste 17o clișee fotografice, reprezentând figurile vechi ale Iașului nostru.

După multă trudă și răbdare, d. Suțu a izbutit să găsească aproape toate fotografiile vechi de care are nevoe pentru lucrarea sa, afară de două, trei de a căror urmă nu se mai poate da.

Volumul, de peste 300 pagini, va cuprinde și bucăți cari n'au fost date publicității, precum și num roase desemnuri reprezentând tipuri de ale Iașului de altă dată.

Așa cum va apare lucrarea, în condițiuni bune, cu clișeele ce se lucrează acum la zincografia Marvan din București, precum și cu tiparul care va fi bine îngrijit și pe hârtie superioară, va necesita cheltueli destul de mari. De aceia, d. Suțu roagă pe ieșeni să se înscrie, reținându'și de pe acum volumu, la toate librăriile din localitate volum care va costa 150 lei.

CERCUL JOCKEY-CLUB—IAȘI

Convocare

Domnii Membrii ai Cercului „Jockey Club" din Iași sunt convocați în Adunare Generală extra ordinară în ziua de 27 Februarie 1927, ora 22, în localul propriu din strada Carol No. 53 pentru alegerea a doi Directori în Comitet. In locurile declarate balotaj la Adunarea generală ordinară din ziua de 13 Februarie 1927.

Comitetul

la Berăria Excelsior
PIAȚA UNINEI
proprietar
Stănică Cojocariu
s'a pus în consumație
VIN DE COTNARI
VIA NASLĂU
proprietatea d-nei
VLĂDOIANU

Dr. H. Wechsler
Boli interne, Genito-urinare
Sifilis
DIATERMIE
pentru boli urinare, boli de femei, reumatism, nevralgii, migrenă, gută, diabet, boli de stomach etc
Consult: 8-11 a. m. 2-8 p. m.
IAȘI, str. Armeană 4

DOCTOR
E. GHELMAN
Specializat la Viena
Boli de Piele și de păr
Sifilis și Venerice
Tratamentul radical a blenoragiei acute și cronice prin Uretroscopia (Iluminatul canalului uretral) Electrolyza, galvanocaustica, vaccinoterapia.
Str. GANDU No. 1 vis-a-vis de Cinema Elisabeta
Intrarea prin stradela Talpalari.
Consult.: 9-10 a. m. și 2-7 p. m.
Duminică 11—12 a. m.

CRIMA ȘI SOCIETATEA

(Continuare din pag. I-a)

loc pentru trebuința cauzei și fără vreo pretenție de temeinicie:

Dacă, după definiția lui Enrico Ferri—unul din campionii școalei pozitiviste—crima, în înțelesul cel mai larg, este orice acțiune vătămătoare persoanei, bunurilor altuia sau acelor ale societății, atunci lesne vom înțelege că în viața de toate zilele, nu odată vătămăm, fie persoana, fie bunurile semenilor noștri. Căci, în viața comună interesele noastre sunt diferite, precum diferite sunt caracterele și, deci, aspirațiile noastre:

„On voit en traits hardis jaillir les caractères,
Sur le choc irritant des intérêts contraires",

zice, cu drept cuvânt, nu mai știu care poet....

Tot astfel e și cu aptitudinile, cu cari suntem dotați, cari variază la infinit și cari fac ca superioritatea unora să se bazeze pe și să reiasă *din* inferioritatea altora; ca gloria unora să se clădească și să se ridice pe ruina și pe umilirea altora. Din toate aceste fricțiuni și ciocniri, rezultă antagonizme cari vor face ca o parte din membrii societății să lucreze în mod vătămător (sau cel puțin având această intenție) în paguba celeilalte părți dintre membrii societății.

Așa că din punctul de vedere al motivului, care ar putea determina pe un individ ca să comită o crimă, am avea următoarea clasificare fa crimelor:

a) *Crime straniі*, cudate—„étranges", cum zice francezul—b) *Crime pasionale* ; c) *Crime comise din cauza mizeriei.*

In prima categorie intră toate crimele acăror mobil este „o nimică toată", acăror origine nu se explică decât doar printr'un dezechilibru cerebral al criminalului, așa precum sunt cele comise de dementi, de epileptici, fără nici un scop.

In ele nu vom găsi nici umbra unui antagonizm între criminal și victima sa. E pur și simplu un fapt morbid, un caz patologic : criminalul se supune orbește unei impulziuni bolnăvicioase și nu trebuie să fie pedepsit, ci tratat ca un bolnav și pus în cură medicală ;

A doua categorie cuprinde crimele al căror mobil sunt pasiunile—iubirea, ura, răzbunarea, gelozia, un falș sentiment de onoare, etc. ; ele izvorăsc dintr'o exacerbată une a părții afective a sufletului omenesc, în lupta lui în potriva semenilor săi, pentru dobândirea, dacă nu a vre-unei superiorități, cel puțin a considerației dorite.

Crimele pasionale se datoresc patimelor cari încolțesc și se deslănțuiesc prin contactul vieții sociale și mai ales promiscuității sexelor. Ele sunt destul de numeroase, dar iesă din cadrul cercetărilor de față și nu putem decât să-le menționăm în treacăt ;

Cele mai numeroase sunt cele din ultima categorie, adică crimele comise din pricina mizeriei.

Mobilul acestora este nevoia poruncitoare pentru individ de a'și apropria ceeace îi lipsește, cu riziculorichării jertfe.

Explicarea crimelor de felul acesta n-o găsim decât în instinctul animalic al individului, în dorința aprigă de a-se conserva pe sine, chiar în detrimentul semenului său.

Cercetate mai amănunțit, aceste crime reprezintă forma feroce, primitivă și sălbatecă de achiziționare a bunurilor, cu singura deosebire că la origina sa crima avea o formă brutală, cu un caracter acut, spontan, far cu trecerea timpului acest caracter s'a schimbat : din brutală, crima a luat caracterul cronic, insidios, în care, inteligența și cultura individului — pervertite — joacă rolul preponderent.

In adevăr, criminalogiștii recunosc că din punctul de vedere *evolutiv*, criminalitatea are două tendințe :

a) Să treacă de la forma brutală, la o altă formă în care inteligența joacă un rol covârșitor ; și,

b) Să-și piarză caracterul acut, spontan, pe care îl avea altă dată, pentru a lua caracterul cronic.

Exemplele, cari să ilustreze cele de mai sus, abundă.

Luăm din gramadă : este mai întâiu cazul pescatului care, înfuriat că copilul său i-a răsturnat coșul cu scoici, pe cari cu trudă le scosese din mare,'l-a înhățat de un picior și'l-a izbit cu capul de-o stâncă, lăsându-l mort ; este cazul aproape identic — minus diferența de poziție socială — a lui Beizadea Grigore Sturza (fiul lui Mihai Sturza, fostul Hospodar al Moldovei, până la 1849), care în tinerețe era de o impulsivitate și de o violență feroce și care, fiind în palatul său din Iași (1) prin 1874, față de prințesa—prima, din cele vreo cinci soții ce a avut—a tras cu revolverul în băiețașul ce aveau, în vrâstă de vre 5 ani, fiindcă acesta nu se mai astâmpăra și mereu îi răvășia hârtiile depe biuroul la care lucra beizadea Grigore. Glontele n'a nimerit copilul, ci a trecut peste capul său, căci se vede că așa era scris în cartea destinului, ca băiatul să moară la 22 de ani, din pricina unei extravaganțe, din multele pe cari le moștenise și el dela tatăl său..., prințesa însă, fiind abia ieșită din pat după o nouă lăuzie, de spaimă, sulndu-i-se sângele la cap, a înnebunit, pe cât se spunea, a dat în febră puerperală și peste puțin a sucombat; dramă despre care a urlat târgul Iașilor câteva săptămâni, cum își amintește că se vorbia în casa părintească, pe când cel ce scrie acestea era copil...

Este apoi, cazu mamei criminale — crim nală *modernă* — caz descris de poetul d' Anunzio, care își expune copilul de curând născut acțiunii aerului rece al iernei, și să capete o dublă pneumonie, ca să scape de el, fapt în urma căruia copilul a murit.

Cel dintâiu fel de crimă are caracter spontan, brutal, *acut* și deci — să-i zicem, *medieval;* pe când cel de al doilea are caracterul de precugetare rafinată, diabolică, *cronică* și deci, *ultra-modern*...

1) Palat aflător în str. Lozonschi, în care azi este instalat, pecât știu, „Seminarul Veniamin" și vis-a-vis decare este și azi, aproape în aceiași înfățișare, casa cunoscutului avocat depe vremuri, Panaite Christea.

BIBLIOTECA UNIVERSITĂȚII IAȘI

Biblioteca Universității Loco

ANUL XXIII No. 5922 — 3 LEI EXEMPLARUL — DUMINICA 20 FEBRUARIE 1927

ABONAMENTE

Lei 1000 pe un an
„ 500 . . „ 6 luni
„ 300 . . . „ 3 luni

OPINIA

ZIAR POLITIC COTIDIAN

ANUNCIURI

se primesc la toate Agențiile de Publicitate și la Administrația ziarului Iași—Str. Gh. Mârzescou 17

Moartea unui bun ieșan

Inginerul George Cosmovici

Un bun, prea bun ieșan mai puțin. Peste toate inginerul G. Cosmovici care a fost așa de bun ieșan, se va odihni de veci nu la „Eternitatea" Iașilor, ci la Pere la chaise din Paris.

G. Cosmovici era numai fiu de suflet al Iașului, căci era născut în jud. Botoșani, în regiunea Jijiei, dintr'o veche și numeroasă familie de răzeși. Toți 6 frații: Leon, Alexandru, George, Vasile, Costică și D-na Colonel Pallauz, și-au făcut studiile secundare la Iași, iar cele superioare la Paris, toți îndreptați spre științele pozitive. Leon, Alexandru, George și Vasile, după terminarea studiilor la Paris, s'au întors la Iași îmbrățișând cariere conform aptitudinelor fie cărula.

Alexandru și George Cosmovici ieșiți din Școala centrală din Paris, au descins la Iași cu capul plin de un întreg program de întemeerea unei industrii naționale la Iași.

Adevărat neam de neam, la care fiul îmbrățișea totdeauna o altă carieră de cât tatăl—cum pretinde Horațiu—Tatăl și bunul Cosmovici fusese agricultori.

Prima industrie a fraților Cosmovici, a fost marea fabrică absolut modernă de cărămidă din valea Cârligului. George Cosmovici a pierdut câteva degete la manipularea mașinelor cu motor, de frământat lutul. Dacă însă pe lângă degete, George Cosmovici n'ar fi pierdut și capitalul, probabil că ar fi continuat industria prin care spera să reclădim un Iași modern.

George Cosmovici se înșelase numai asupra oamenilor, nu și asupra lutului Iașilor, dovada că fabrica de la Ciurea înființată după sugerarea inginerilor Cosmovici, de Direcția Căilor ferate, ne-a dat Mitropolia, Liceul Internat, Universitatea, iar fabrica Rameder de la Abator, Palatul administrativ.

Alexandru și George Cosmovici au intrat în administrația C. F. R. unde au ajuns directori de serviciu, funcție pe care George a părăsit'o pentru a primi demnitatea de secretar general la Ministerul de comunicații, cu generalul Văleanu ca Ministru.

George Cosmovici a inventat o cutie simplă dar ingenioasă pentru ungerea capetelor osiilor vagoanelor, care la nevoi a înlocuit toate celelalte sisteme de unsoare, iar sistemul brevetat a fost utilizat de mai toate Căile ferate din Europa.

Invenția ar fi trebuit să aducă lui George Cosmovici, o mare avere. Dar fiind la orient, încasările a trebuit să le împartă cu colegii mai mari în rang.

Unic exemplu de ieșanofilie, George Cosmovici retras din demnități, s'a reîntors la Iași, stabilindu-se pe viață cu familia, într'o vie boerească veche, via Mavrocordat de pe coasta de răsărit a Galatei.

Cu o mare dragoste a replantat complect via, a împodobit'o cu instalațiunile cele mai moderne pentru lucrarea vinului, întinzându-și viticultura până la crearea unui debit de vin în sticle, în strada Lăpușneanu și apoi organizând o desfacere în mare a vinului său la Cernăuți.

Avea și la Paris un biurou tecnic pe baza invențiunei cutiei sale de unsoiile vagoanelor.

Desfășura la Iași o extraordinară activitate, în cât contribuia la rădicarea diapazonului activității economice a orașului nostru.

Cancerul ni l'a răpit în câteva luni, în plină maturitate și activitate. Ultima fază a boalei l'a prins la Paris și l'a doborât în picioare.

Golul lăsat de George Cosmovici în Iașul economic, nu va fi umplut de nimenea.

Dublu păcat!

B.

Procesul Rakowski

Am anunțat că dr. C. Rakowski va fi judecat de consiliul de război din Iași, sub acuzația de complot contra Regelui și atentat la siguranța Statului.

Nu ne îndoim de tem inicia motivelor care au determinat parchetul milita să formuleze acuzațiile și să deschidă acest proces.

Dar chestiunea mai are și alte fețe.

E vorba de acte comise în 1917. Peste câteva săptămâni ele ar fi intrat în prescripția legală. Care-i utilitatea acestui proces de ultimă oră?

Acuzatul dr. Rakowski este ambasador al Sovietelor la Paris. El reprezintă guvernul Rusiei și acest guvern ar putea socoti drept un act de provocare judecarea tardivă a plenipotențiarului său.

Ce interes avem să zădărim guvernul sovietic, mai ales acum când—prin tratatul franco-român— am propus încă odată încheerea unui pact de neagresiune?

Guvernul ar trebui să mediteze asupra acestei chestiuni.

G.

Actualități politice

Lupta de clasă

Noul partid țărănesc al d-lui dr. Lupu a părăsit principiul luptei de clasă. Aceasta reiesă limpede din declarațiile d-lor dr. Lupu și I. Buzdugan.

Dar și partidul național-țărănesc a pornit-o pe același drum. Ziarul „România" oficiosul d lui Maniu, publică un lung articol în care nu recunoaște „luptei de clasă" nici un caracter economic și social, ci îi atribu numai un vag înțeles de metodă politică. Or, aceasta nu se mai potrivește cu tradiționala teorie marxistă.

Biata „luptă de clasă" respinsă de fostele noastre partide de stânga, revine la matcă,—adică se retrage în patrimoniul frazeologiei celor câți-va muncitori care se încăpățânează a-și zice „partid socialist român".

Consiliul liberal

E vorba de consiliul superior legislativ.

Acest organ respinge sau amendează orce proect averescan care nu-i pe placul liberalilor. Așa s'a întâmplat în ultimul timp cu proectul pentru zonele libere în porturi, sau cu legea d-lui Petrovici.

In schimb, consiliul n'are nimic de obiectat la proectul legei timbrului.... întocmit de d. Vintilă Brătianu și numai adoptat de d. Lapedatu.

Fiind-că consiliul acesta nu-i atâta de legislativ pe cât îi de liberal...

Lefuri și bolșevism

In consiliul municipal Iași s'a încins o discuție pasionată pe chestia lefei ajutorilor de primar.

Consilierii muncitori au cerut reducerea lefurilor la jumătate. Un delegat permanent a ripostat furios:

— „Vreți să trimiteți bani bolșevicilor"... !

D. delegat permanent a sintetizat astfel, o întreagă problemă... națională.

Politica „de ordine" înseamnă ca bugetul să fie papat de „ai noștri". Dacă ceri economii, înseamnă că faci bolșevism...

Alegeri comunale

In alegerile comunale din Oșoi și Tomești au reușit liberalii, cu un vădit succes față de candidații și administrația averescană.

Ar fi fost de dorit ca la lupta electorală să ia parte și țărăniștii. Dar, din nefericire țărăniștii au luat obiceiul să se mulțumească cu pertractările la oraș. X.

Astă-seară Sâmbătă 19 Febr. 1927 singurul și marele BAL LA TEATRUL NAȚIONAL în scop filantropic

CUTREMURUL DIN JUGOSLAVIA

O vedere a frumosului oraș MOSTAR (Jugoslavia) la râul Narenta, care a suferit mu pe urma recentului cutremur de pământ.

ASPECTE

Cazul prim-ministrului Monis

La noi, oamenii politici s'au deprins din totdeauna să confunde vistieria statului cu caseta lor particulară; când n'au procedat pur și simplu la părădurirea fondurilor secrete, au montat afaceri scandaloase în cari statul își pune bogățiile iar ei —după expresia unui bătrân conservator de pe vremuri—„apucăturile financiare".

Bine înțeles că noi vorbim despre fruntașii vieții politice; pentru că micii gkeșeftari: deputați, senatori, primari, și alții din aceeași categorie, deși în proporție cu situația lor operează pe o scară destul de întinsă, nu pot compromite țara chiar așa cum o face un ministru, de pildă Octavian Tăzlăoanu sau Tancred Constantinescu.

In România nu se poate concepe ca politica să nu fie aducătoare de venituri; avem convingerea că dacă—prin imposibil—ar exista un șef de partid care n'ar făgădui clubiștilor că odată cu venirea la putere vor avea posibilitatea să se înfrupe din afaceri, diurne, misiuni și londuri secrete, în ziua chemării sale la guvern, n'ar găsi nici echipa de partizani care să formeze lista cabinetului.

Facem aceste considerațiuni pe marginea unui dureros, dar admirabil caz petrecut în Republica franceză: cazul Monis.

Cu prilejul unui proces mărunt în fața unei judecătorii de pace, a apărut la bară un bătrân, foarte bătrân avocat; cei optzeci de ani ai avocatului care gângăvea o biată pledoarie de câțiva franci, au atras compătimirea colegilor tineri cari nu-și aminteau să l mai fi văzut vreodată pe bătrân în incinta judecătoriei.

Interesându-se cine e bătrânul avocat, colegii tineri au aflat că se numește Monis, fost cândva ministru de justiție și apoi președinte al Consiliului de miniștri al Republicei. Din trecerea lui prin aceste înalte demnități, Monis n'a reușit să economisească decât tragica uitare a țării pentru care a muncit cu o cinste exemplară care, la optzeci de

(Continuarea în pag. IV-a)

Dar dreptul de apărare?

Guvernul n'a îngăduit intrarea în țară a deputatului comunist francez Marcel Cachin, socotind că prin această măsură răspunde demn și just acelora care au obiceiul să calomnieze România în străinătate.

Deși nu suntem partizanii acestui soi de măsuri restrictive și nu credem în eficacitatea lor, înțelegem totuși starea de spirit care le determină.

Dar cu Marcel Cachin suntem într'un caz special. Deputatul francez nu venea în propagandă politică, nici în anchetă, nici macar în primblare. Ci venea cu misiunea specială de martor într'un proces, citat legalmente de o instanță judiciară românească. Marcel Cachin nu mai era deputatul comunist, ci un martor, o probă în justiție, o piesă de apărare invocată la proces de niște inculpați.

Inculpații cred că mărturia cutare luminează cauza și le ușurează situația. Este un drept al inculpaților a invoca o mărturie, rămânând ca judecătorii s'o aprecieze. In nici un caz, organele administrative nu pot aprecia ele valoarea unei probe în justiție și a o împiedeca să se producă.

Oprind la graniță pe *martorul* Marcel Cachin, guvernul atinge dreptul sfânt de apărare, pe care legea îl garantează or cărui inculpat. *Ren.*

Gorila din „Grădina Plantelor"

Obiceiurile ciudate ale celei mai inteligente maimuțe

Singura gorilă în viață, din Europa, este cea dela „Grădina Plantelor dela Paris.

E încă tânără—are trei ani jumătate—foarte blândă și seamănă bine cu un copil de 12—13 ani. Dar pe măsură ce va îmbătrâni, tipul animal se va accentua din ce în ce: maxilarele inferioare se vor prelungi în formă de bot, fruntea se va lăsa pe spate, membrele inferioare vor rămânea foarte scurte față de mărimea torsului și a brațelor. Va deveni întunecată și brutală.

Gorila aceasta a fost adusă din Congo, după o vânătoare complicată și primejdioasă. De obiceiu gorilele nu sunt vânate de cât de Pigmeii dela equator pentru carnea lor gustoasă. (Pigmeii nu sunt propriu zis antropofagi, dar se hrănesc cu maimuță care seamănă cel mai mult cu omul).

Nu se pot captura de vii, de cât gorilele tinere; cele bătrâne sunt prea sălbatice. Prin pădurile în care trăesc, își clădesc un fel de bordee din ramuri și frunze, în vârful copacilor înalți. Nu trăesc în triburi, ci în familii izolate—cinci sau șase indivizi la un loc.

Gorila e monogamă și numai când îmbătrânește de tot, iubește singurătatea.

Negrii povestesc că odată de mult, o gorilă a răpit o femee neagră. Era o gorilă tânără.

Vânătoarea de gorile se petrece în mai multe acte: primul act e lovitura de pușcă în aer, pentruca maimuțele speriate să iasă din locuința lor. In al doilea act, gorilele bătrâne sunt u-

(Continuarea în pag. IV-a

Tragedia familiară a artistului comic

Marele comic american CHARLIE CHAPLIN, cu avocatul său *Nathan Burkan*, la tribunal în procesul de divors intentat de d-na Chaplin.

NOTE ECONOMICE

Plățile în valută

Revizuiri.— Legislația internațională a cambiei.— Plata în valute și contractul.— Anularea cambiei. Bugetul comunal.— Bilanțul Creditului Urban

de M. ELIAS

Ruperea echilibrului economic prin războiu, precum și imprejurările neprecise în care se tinde la restabilirea normală a circulației măfurilor, au creat o serie de noui probleme care preocupă mult literatura economică Occidentală.

Și se pare că mergem spre multe revizuiri, necesare fie din cauza resturnărei valorilor, fie din cauza unui ritm nou și unor tendințe specifice care agită națiunile în dorința lor de refacere și de expansiune.— Dar ceiace este caracteristic pentru vremurile pe cari le parcurgem, este ciocnirea între concepția capitalistă care tinde spre standardizarea legislativă internațională pentru facilitarea transacțiunilor, și unele legiferări din interiorul țărilor menite să remedieze unele rele lăsate de războiu.

*

In comisiunea internațională de la Geneva din Decembrie, care se ocupă cu chestia regulării internaționale a dreptului cambial, delegatul Cehoslovac D. Dr. Felix Coller într'un foarte interesant referat, atinge chestiunea cambiei în valute.

Natural, nu vom intra în amănunte, însă referatul remarcă greutățile practice pe cari le întâmpină comerțul și industria în comerțul internațional, din cauza deosebirelor de legi și uzanțe din unele țări pentru plățile cambiale în valută, și socate că unificarea legislațiilor cambiale vor da bune rezultate, pentru circulațiunea comercială.

Dar în materia această a plăților sunt discuții foarte animate în Franța.

Este vorba de o circulară a guvernului Francez care anulează toate clauzele din contracte cari prevăd plata în altă valută, sau în valută franceză după cursul altei monede. Dl. Pierre Mar într'un articol foarte interesant din „Moniteur de L'Exportation" revista lui Klotz, intitulat: „La nullité d'une stipulation de paiement entraine-t-elle la nullité du contract?", discută foarte judicios această chestiune. Este vorba de principiile din art. 1172 Civ. Dr. „Toute condition d'un chose impossible ou contraire aux bonne moeurs ou prohibé par la loi est nulle, et rend nulle la convention qui en dépend". In această problemă sunt opiniuni divergente chiar în Franța; s'au pronunțat în diverse chipuri Curtea din Rouen Trib. din Seine, Belfort și Melun.

Dar se pare că va învinge părerea D-lui Bokanovscki actualul ministru de comerț, prin care: O condiție contrară legei înserată într'o convenție, licită în sine, nu o face neapărat ilicită; trebue determinat care a fost scopul urmărit de părți și dacă ele au înțeles ca să depindă existența convenției de această condiție.

Sunt aici principii foarte importante pentru țările cu oscilații valutare accentuate.

Și fiindcă vorbirăm de cambii și plăți este curioasă o anulare sgomotoasă de cambii de către Trib. local. Fără îndoială

(Continuarea în pag. IV a)

Teatrul Lyric Sâmbătă 19 și Duminică 20 Februarie ora 9 jum. precis

TRUPA ISRAELITĂ SUB CONDUCEREA D-LUI C. ISCOVICI

Mai mare Pacatul

(GRESSER DIE AVEIRĂ)

Piesă în 3 acte și un prolog de Dr. Rosen

Duminică MATINEU ora 4 **HIPPE KLEID**

Biletele la casa teatrului de la 10—11 și 3—6

Ultimele Lupte Decisive

în Circul Zoologic & KRATEYL

Astăzi Sâmbătă 19 Februarie 1927
Lupte decisive între:
1) MASCA NEAGRA și ROLAND
2) ROBINE contra SUDACOF
La ora 4 Matineu Familiar
Mâine Duminică 20 Februarie Matineu și seara mare reprezentație cu Lupte
Circul este bine încălzit

CINE N'A FOST PRUDENT ȘI A CAPATAT DEGERATURI
să fie fără grijă întrebuințând BALSAMUL CONTRA DEGERATURILOR
„PERNODIN"
al Farmacistului CONST. I. WERNER
IAȘI — Piața Unirei — IAȘI

„INLESNIREA"
VINDE TOATE IN RATE LUNARI
Iași, Ștefan cel Mare 11, Tel. 362

România
Tribunalul Jud. Iași Secția III-a

Publicație de Vânzare

No. 1571 din 18 Februarie 1927

Tribunalul Iași S. III-a în urma raportului D-lui Judecător Sindic Iași No. 189/927, ca prin Jurnalul No. 530 | 927, autorizează prin mijlocirea Corpului de Portărei Iași, să se scoată din nou în condițiunile Jurnalului anterior în vânzare prin licitație publică averea falitului Marcu David Iași str. C. Negri 69, compusă din mărfuri și mobile casnice evaluate de expert la suma de 130.60 și portofoliu compus din creanțe 190.736.

Se încunoștiințează că vânzarea și adjudecarea acestor mărfuri și mobile va avea loc, în ziua de *21 Februarie 1927*, or 4 p. m. la fața locului sus indicat, începându-se licitația publică de la suma de 130.60 lei pentru mărfuri și mobiliere iar a portofoliului în camera D lui Judecător Sindic ora 5 cu facultatea D-lui Judecător Sindic, de a o începe și dela o sumă mai mică, sub rezerva omologărei Tribunalului.

Dosar No. 52 | 926
Președinte, M. EȘIANU
Portărel, Indiscifrabil

DOCTOR
ZENOBIA VITNER
MAMOȘ
Specializată la Paris
în **Boli de Femei, Faceri**
Consult. 1—4
Strada Cuza Vodă 9, Iași

EXPEDITOR cu practică de biurou, dorește schîmbare de post.
A se adresa la ziar sub R.

DE VÂNZARE una mașină de cusut în perfectă stare de funcțiune. Doritorii se vor adresa la ziar sub S.

PRĂVĂLIA cu LOCUINȚĂ No. 183 din str. I. C. Brătianu, vis-a-vis de Piața Sf. Spiridon, este de închiriat de la 23 Aprilie 1927. A se adresa D-lui Savel Zaharescu str. Lascar Catargi No. 45.

Tribunalul Jud. Iasi S. III-a

Publicație de Vânzare

No. 1246 din 9 Februarie 1927

D-na Maria C. Arghiropol, văduvă, dom. în Iași, str. Carol No. 45, prin petiț a înreg. la No. 4812 | 927 a cerut Trib. Iași s. III-a să autorize Corpul Portărelilor Iași să facă din nou formele de vânzare a imobilului din Com. Bucium Județul Iași pentru îndestularea sa cu suma de lei 200.000, plus 25.000 lei dobândă la 9 Aprilie 1926 pentr semestrul Aprilie-Octombrie 1926 plus 25.000 lei dobânda datorită la 9 Octombrie 1926 pentru Octombrie 1926 Aprilie 1927 și onorar de avocat, osebit cheltueli de urmărire, în baza Actului de împrumut cu ipotecă autentificat de Trib. Iași s. III-a sub No. 5593 | 1925 inscris la No. 638 | 925 cum și învestit cu torm. exec. la No. 133 | 1926 sumă ce are a lua dela debitorul ei Neculai Verdeș, domic. în com. Bucium Jud. Iași.

Tribunalul admițând cererea prin Jurnalul No. 1149 | 927 a autorizat Corpul Portărelilor Iași să facă din nou formele de vânzare prin licitație publ. a imobilului urmărit; s'a cerut și comunicat comandamentul No. 3145 | 1926 după care conform art. 503 proc. civ. s'a făcut Procesul verbal de situație a imobilului urmărit care este: 1 Imobil cu locul lui în întindere aproximativ de 1000 m. p. situat în Com. Bucium Jud. Iași, formând două corpuri de cladire și anume: un corp de cladire construcție de cărămidă și câmpici acoperit cu tablă, compus din 6 camere, 1 corp de clădire construcție de cârpici acop. cu tablă compus din 2 camere fără ferești, uși, plafoane și dușamele, sub ele este pivniță cu intrare prin camera din față, o șură și o latrină ambele de scânduri iar cea de a doua fără acoperiș, un scrinciob și o popicărie prin mijlocul locului trece un pârâu deasupra căruia este un pod de scânduri. — Corpul întâi de clădire servește de local de cârciumă fiind în ele o cooperativă iar cel de al doilea este neocupat, fiind încă neterminat, este îngrădit din toate părțile cu garduri de scânduri și sârmă ghimpată, având o poartă și o portiță spre șoseaua Buciumeni cu care se megieșește în față fund si la parte cu vila și cârciuma lui Manisali, iar de altă parte cu propr. lui I. Popovici. Imobilul nu are nici o altă sarcină.

Se încunoștiințează că vânzarea și adjudecarea acestui imobil va avea loc, în pretorul Trib. Iași S. III-a în ziua *de 23 Martie 1927, ora 12 amează*, începând licitația publică de la suma de 100.000 lei fixată de creditor prin cerere.

Sunt somați toți acei ce au vre-un drept de arendă, chirie, ipotecă sau alte privilegii ca înaintea adjudecărei să arăte înaintea Tribunalului pretențiile lor, cunoscând că în urmă nu li se vor mai ține în seamă.

Dosar No. 559 | 1926
Președinte, M. EȘIANU
Portărel, Indiscifrabil

Acesta este ambalajul original al renumitelor **tablete Bayer de Aspirină**
Cumpărați numai ambalajul original (conținând 6 sau 20 tablete) cu peceta albă-verde-roșie.

ALTOI DE VIȚĂ

și tot felul de viță de vie, direct producătoare, bogată în rădăcini, de 1 și 2 ani, deasemenea *Riparia* și viță de vie de 1 și 2 ani cu rădăcini de aceleași soiuri; viță netedă; se poate procura cu prețurile cele mai eftine la

Via I. Szücs
Diosig în Bihor No. 23
Preț curent gratuit și franco.

Constantin Curcă
Maistru plăpumar
Execut orice lucrări ce aparține de această branșă; execut plapume după cele mai noi modele. Anunțat printr'o carte postale vu la domiciliu.
Str. Dellu No. 6 Iași
Plec și în provincie pentru lucru mai mare.

Elevi la învățătura tipografiei se caută la Tipografia H. Goldner.

Combaterea alcoolismului

Ministerul de Interne a trimis Prefecturei de Județ o adresă prin care ordonanțează următoarele:

Fiind avizat că pe lângă toate târgurile de vite din jud. Iași sunt cârciumi în care se consumă mari cantități de băuturi alcoolice cari abrutizează pe consumatorii săteni, făcându-i astfel să-și piardă banii rezultați din vânzarea vitelor.

Pentru remediarea acestui mare rău, Ministerul a dispus ca Prefectura să ordonanțeze ca *toate cârciumile situate în apropierea târgului, să fie închise în zilele de târg, sau să nu vândă decât vin și bere.*

Rămâne acum ca autoritățile administrative să se conformeze acestor măsuri.

Banchet averescan

După ședința de aseară de la clubul averescan, d-nii N. Petrea și I. Axinte, au luat parte la o masă prietenească, la „Pavilion" împreună cu d-nii Țintilă, Gheorghiu, Șoimu, și alți foști țărăniști, trecuți la friptură.

Au participat și un număr de vechi averescani. Masa a fost prezidată de „Moș Spătaru" primar din Șipote, fost deputat.

*

Au ridicat toasturi d-nii *Țintilă*, pentru d-nii Axinte și Petrea;—d. *Gheorghiu*, care a făcut istoricul înscrierii sale, mai de mult, în partidul poporului; apoi d-nii Gugui, Grigoriu, Boghean Mihailescu, Hurmuzescu și alții, —închinând pentru gen ralul Averescu și fruntașii partidului.

D. *colonel Vasiliu*,—într'un tuast reușit, a invocat unele amintiri despre d. Petrea.

Cei de pe urmă au vorbit d-nii *Axinte* și *Petrea*, și s'a făcut o manifestație de simpatie pentru d. Petrovici.

DE VÂNZARE

o casă nouă compusă din 6 camere, bucătărie, pivniță, curte mare, instalație cu apă și lumină, se poate vedea în orice oră din zi.

Str. Ioan Creangă No. 27.

Soc. „Ajutorul Nostru"

primește ca gaj și pentru vânzare numai antichități, covoare persane, bijuterii de valoare. Alte obiecte nu se primesc.

Actele de identitate ale ofertanților vor trebui prezentate ca și mai înainte.

SE CAUTA UN AGENT la Soc. „Ajutorul Nostru".

Dr. H. Wechsler
Boli interne, Genito-urinare
Sifilis
DIATERMIE
pentru boli urinare, boli de femei, reumatism, nevralgii, migrenă, gută, diabet, boli de stomach etc
Consult: 8-11 a. m. 2-8 p. m.
IAȘI, str. Armeană 4

MAGAZINUL UNIVERSAL
„RATA"
Str. Gh. Mârzescu 34
Vinde cu prețuri avantajoase tot felul de articole de îmbrăcăminte, încălțăminte, Hnine gata, Mantile de Damă, de cauciuc, Galoși, Șoșoni Manufactură, etc. etc.
MARI INLESNIRI DE PLATA

Geamuri albe, simple, colorate, ornamentate, riglate; orice grosime și calitate, cu prețurile fabricei; deasemenea diamante pentru tăiat geamuri numai la

Primul Depozit de geamuri și oglinzi
Israel Bergher S-sor
str. Anastasie Panu 50
Casă fondată la 1876

Dr. Jacques Goldner
Șef de lucrări la Facultatea de Medicină
Boli interne, Boli de copii
Iași, — strada Mârzescu 47
ore 2—4 p. m.

RUBRICA DE ȘAH

(30)

Redactată de **A. Lernovici**

Problema Nr. 41

de S. Herland-București

Negru 6 figuri: Rb4, Na3, Pa 2, a4, b2 și b6.

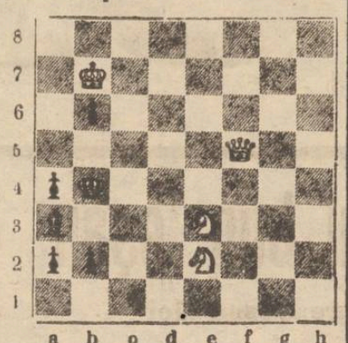

Alb 4 figuri: Rb7, Df5, Ce2 și e3.

Albul joacă și dă mat în 2 mutări.

*

Problema Nr. 42

de N. A. Loveday (Chess Players Chronicle, 1846 9)

Negru 3 figuri: Rd8, Nd7, Pg5.

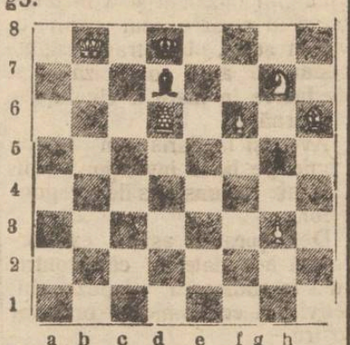

Alb 6 figuri: Rb8, Td6, Cg 7, Nh6, Pf6 și g3.

Albul joacă și dă mat în 3 mutări.

*

Soluțiile studiilor No. 5—6 și problemelor No. 35—38

Studiul No. 5 (Zalkind) 1 g8D +; R×g8. 2h7+; R×h7. 3. Rh3; g1D (sauT). 4. Tc7+(cu șah perpetuu).

Studiul No. 6 (Trotzki) 1. *Ce4.—e3;* Dd7. 2. Th2+; Dh3 3 Cf5+; Rg4. 4. Cd—e3+ și câștigă.

Problema No. 35 (Ianovcic) Mat în 2 mutări: 1. Ce4—c6

Problema No. 36 (Brunner) Mat în 3 mutări: *1. Ra8*; T×c3. 2. C:5... 1...; T×g3. 2. Cd5... 1...; T× 6. 2. e× d6...

Problema No. 37 (Ianovcic) Mat în 2 mutări: 1. Cd5—e7.

Problema No. 38 (S. Herland) Mat în 3 mutări: *1. Nf5—h7*; g×h6. 2. Ng8;... 1...; g6 sau g5. 2. h×g6...

Am primit soluții exacte la studii și probleme de la d-nii: Gh. Toncev, I. Vaisman și O. Costăchel afară de studiul Nr. 6 dela d-nii Victor Pirojinschi și N. Varganici.

*

Problema Nr. 39 (I. Glückman) așa cum a fost publicată are două soluții. O rectificăm în sensul următor: *Alb 7 fig:* Rb6; Da1, Te4, Pb4, d2, e3 și e4. *Negru 6 fig*: Rd5, Ce2, Pb7, d3, d6 și f5. Mat în 2 mutări.

*

Știri

— **Matschul pentru camp. lumii între dr. Allechin și Capablanca campionul lumei a fost definitiv fixat pentru luna Octombrie 1927.**

— **Campionatul Rusiei Sovietice, Boguliubov, a renunțat la egida țării sale, deoarece Federația Rusă de Șah îi dădea directive contra voinței sale. La Meran și Semering n'a putut lua parte, deoarece federația rusă i-a refuzat aprobarea. Așa dar, Bogulinbo, a fost exclus din Federația Rusă, și i s'a luat titlul de campion al Rusiei. Pentru a lua parte la turneul din Martie de la New-York, Boguliubov a cerut 1500 dolari, în afară de onorar. Aceasta nefiindu-i aprobat, în locul lui va lua parte Spielman.**

Federația Română de Șah aduce la cunoștința șahiștilor neînscriși în cercuri de șah, că— dacă vreau să ia parte la manifestările ei; campionate, concursuri de probleme, trebuesc să se înscrie neapărat în vre'un cerc de șah. Deoarece federația nu admite membrii izolați.

x **De câteva zile se semnalează în str. Sărăriei, numeroase furturi de păsări. Poliția a deschis o anchetă.**

Reducerea numărului funcționarilor primăriei

Comisiunea numită de Consiliul Municipal pentru a proceda la reducerea numărului funcționarilor primăriei, s'a întrunit astăzi dimineață.

Șefii de serviciu au prezentat tablouri de toți funcționarii bugetări și diurniști.

Comisiunea va proceda mai întâiu la scoaterea tuturor diurniștilor—sinecuriști.

Apoi se va cerceta situația funcționarilor inutili, și vor fi scoși și acei care nu vor corespunde cerințelor Statului funcționarilor.

Indrăzneț furt în centrul Iașului

Operațiile bandei cu chei false

Un îndrăzneț furt s'a comis ieri după amiază între orele 2 și 3 în str. Strâmbă No. 17 la magazinul comerciantului H. Polingher.

Răufăcători rămași încă necunoscuți, cărc au observat bine intrarea în magazin, s'au introdus înăuntru, făcând uz de chei false.

Trecătorii n'au dat nici o atenție deosebită acestui fapt, părând că e negustorul cu funcționarul său.

Pătrunși înăuntru, necunoscuții au ales din rafturi mărfurile de valoare pentru care și vre'o 12 duzini de ciorapi de mătase.

Apoi hoții au plecat, fără a mai avea grija de a încuia la loc intrările.

La orele 3 d. Polingher s'a întors de la masă spre a-și deschide magazinul.

Cu mirare comerciantul a constatat că magazinul era deschis și că a fost victima unui îndrăzneț furt. Proprietarul a înștiințat imediat poliția.

D. comisar N. Căpriță, șeful circomscripției a patra a început cercetările.

Nu este exclus ca autorii acestui furt să facă parte din vestita bandă cu chei false.

INFORMAȚII

x Mâine dimineață la orele 9 jum. va avea loc în Aula Universității, începerea consfătuirilor comitetului de inițiativă pentru organizarea Muzeului agricol de la Copou.

Din partea Ministerului de Agricultură și Domenii a fost delegat a lua parte, d. profesor Agricola Cardaș.

x Eri s'au ținut la Facultatea de Filosofie, ultimele examene. Rezultatul se va da zilele acestea.

x Tragerea Loteria plugarului pentru întreaga țară a fost efectuată, numerele câștigătoare eșind următoarele:

Premiul I No. 4.702.751, premiul II No. 3.160.898, premiul III No. 3.490.308 și premiul III No. 2.682.097.

x D. Stamboliu, inspectorul șef al regiunei școlare Iași, a plecat în inspecție la Botoșani.

x Azi începe la Câmpulung (Bucovina) procesul intentat tânărului Totu, care a ucis pe sala Trib. Cernăuți pe elevul Falik.

x Direcțiunea școalelor Comerciale Elementare și Superioare de fete din Iași aduce la cunoștința părinților și a persoanelor care se interesează de bunul mers al școalelor noastre că în ziua de Duminică 27 Februarie 1927 va avea loc Adunarea Generală în localul propriu din Str. Tăutu 16, ora 11 a. m.

x Inspectoratul școlar a convocat pe toți d-nii inspector și revizori școlari, pentru Marți 22 Februarie a. c. când se vor pune bazele Cercului Cultural al județului Iași.

x În ziua de 21 Februarie a. c. se va face defalcarea cotei expropriate pe terenul moșiei Cilibiu Lazăreni din com. Golăești, proprietatea d-lui Mihai Sturdza.

Ca operator pentru executarea acestei lucrări a fost numit C. V. Constantinopol; iar din partea Prefecturei a fost delegat d. Malec, membru al delegațiunei permanente județene.

ULTIMA ORA

AGITATE DISCUŢII INTRE MINIŞTRII ENGLEZI

IN CHESTIA RAPORTURILOR CU RUSIA

D. Chamberlain pentru o apropiere de Soviete

Londra 19.— Consiliul de miniştri a discutat eri chestia raporturilor anglo-ruse.

Discuţiile au fost foarte aprinse, în special între d-nii Baldwin, Chamberlain şi Churchill.

D. Chamberlain a declarat că ruperea relaţiilor cu Rusia ar lovi greu în interesele comerciale ale Angliei şi ar provoca o intensificare a propagandei bolşevice pe teritoriul britanic. D. Chamberlain a preconizat o mai mare apropiere de Rusia.

Miniştrii s'au despărţit fără a lua vre o hotărâre.

Ziarul „Times" anunţă că guvernul nu va lua o decizie în chestia Rusiei mai înainte de a se afla părerea în diferitele cercuri electorale.

Tulburările din China

Se reiau tratativele anglo-cantoneze

Londra 19.— Telegrame din Shanghai anunţă că un mare număr de refugiaţi sosesc dela Hangehow. Refugiaţii părăsesc această localitate în urma retragerii trupelor generalului Sun-Chuan-Fang.

*

Londra 19. — La Hong-Kong mulţimea a atacat orfelinatul francez. Trupele au restabilit ordinea. Şaisprezece călugăriţe au fost evacuate.

*

Agenţia oficială de presă a guvernului cantonez dezmineşte ştirea ruperii tratativelor cu Anglia.

D. Eugen Chen este dispus să trateze mai departe un acord asupra concesiunii engleze din Hankeu.

Recentele declaraţii ale d-lui Chamberlain oferă o bază suficientă pentru continuarea negocierilor.

Mare viscol la Predeal

Trenuri înzăpedite

Predeal 19— Un viscol teribil s'a abătut asupra regiunii Predealului.

Zăpada a atins un metru înălţime, acoperind şi linia ferată.

Acceleratul de Curtici a înzepedit la ieşirea din Azuga. Trenul Orient-expres s'a rupt în două lângă Buşteni.

DUEL POLITIC

În urma unui schimb de cuvinte, ce-a avut loc în incinta Camerei alaltăeri, d. Citta Davilla a trimis martori,—pe d-nii Armand Călinescu şi Iacobescu — d-lui Magearu, deputat majoritar dela Botoşani.

Acesta şi-a constituit martori, —deşi dela început găseşte că nu este caz de duel — pe d-nii Iancu Anghelescu şi Pogonat.

Martorii s'au întrunit pentru prima oară, eri la Cameră.

Un an închisoare

pentru 13 lei

Bucureşti 19.— In comuna Vlădeni-Ialomiţa, un anume Gh. Filip s'a dat drept agent de poliţie şi a luat din buzunarul unui vânzător de gaz suma de 13 lei.

Tribunalul l-a condamnat la un an închisoare.

Muncă silnică pe viaţă

Bucureşti 19.— Vara trecută, Isac Mocanu şi-a ucis nevasta lovind-o cu o piatră în cap pe drumul Ciocăneşti—Chitila, cu scopul de a se însura cu concubina lui.

Curtea cu juri l-a condamnat eri la munca silnică pe viaţă.

O nouă gravă acuzaţie

contra domnului R. Spodheim

Camera de punere sub acuzare de pe lângă Curtea de Apel, care a fost sesizată de o senzaţională afacere. Este vorba de o nouă gravă acuzaţie contra d-lui R. Spodheim—Botoşani.

D. Ghica-Deleni a sesizat parchetul de Botoşani, că făcând o nouă expertiză în registrele fabricei de spirt „Coroana" Deleni-Botoşani s'a constatat că asociatul R. Spodheim ar fi frustat suma de un milion jumătate lei, în afară de cele 7 milioane de înainte pentru care există un proces în curs de judecare la Tribunalul secţia II Iaşi.

Întrucât Parchetul de Botoşani a pus concluzii de arestare, iar Instrucţia a respins această cerere, d. Ghica Deleni a făcut apel la Camera de Punere sub acuzare.

CACHIN LA VIENA

Viena 19.—Deputatul comunist francez Marcel Cachin a sosit la Viena, în drum spre România.

MAREA SCRIITOARE KARIN MICHAELIS

INTERVINE IN FAVOAREA D-NEI GROZĂVESCU

Viena 19.— Doamna Grozăvescu încă nu şi-a revenit din criza de nervi în care a căzut imediat după comiterea crimei. Din această cauză, judecătorul de instrucţie n'a putut lua încă interogatorul principal.

Doi medici legişti au fost însărcinaţi să examineze dacă nu cumva d-na Grozăvescu a comis crima într'un moment de nebunie, şi dacă poate avea întreaga răspundere penală.

*

Marea scriitoare Karin Michaelis publică un articol în favoarea soţiei criminale, cerând ca d-na Grozăvescu să fie examinată de o femee medic, de oarece numai o mamă poate înţelege sufletul unei femei chinuite.

*

Ziarele publică noi amănunte în legătură cu asasinatul.

Grozăvescu era literalmente terorizat de soţia lui, care nu-i permitea să facă nici un pas fără dânsa.

Ea se învoise a-l lăsa să plece la Berlin, dar în ultimul moment s'a răsgândit.

Revolverul se afla în saltarul de la dormitor. Ea însă adusese mai înainte arma în salon ceiace dovedeşte premeditarea crimei.

Eri s'a făcut o nouă autopsie a cadavrului pentru a se lămuri unele chestiuni cu deosebire interesante pentru instrucţie.

Tatăl d-nei Grozăvescu a cerut permisiunea să aibă o întrevedere cu fiica sa. Cererea a fost refuzată, deoarece nu s'a luat încă interogatorul principal iar parchetul vrea să evite o influenţare a fiicei de către tată.

*

Traian Grozăvescu se asigurase pe viaţă în favoarea soţiei sale pentru suma de 10,000 dolari. Societatea de asigurare refuză plata banilor de oarece însăşi beneficiara este autoarea morţii asasinatului.

Omagii pentru Grozăvescu

Temişoara 19. — Rămăşiţele pământeşti ale tenorului Traian Grozăvescu pleacă astăzi din Viena şi vor sosi la Temişoara Duminică dimineaţa.

Oraşul va da ultimul salut de onoare marelui tenor. In gară se vor afla reprezentanţii autorităţilor, şcoliile, societăţile corale şi muzica militară.

La ora 1 p. m. corpul va fi transportat la Lugoj.

Consiliul comunal din Lugoj a ţinut şedinţă extraordinară şi a hotărât ca oraşul să ia mare doliu. Sicriul va fi întâmpinat în gară de reprezentanţii autorităţilor, şcoli şi corul Vidu. Corpul va fi depus în catedrala oraşului. La ceremonia funebră va vorbi şi un delegat al ministerul artelor.

RAZBOI FINANCIAR

ÎNTRE MEXIC ŞI STATELE-UNITE

New-York 19— Ministrul de externe din Washington a intervenit la bănci şi instituţiile particulare să nu mai acorde credite pentru Mexic.

Faptul acesta se consideră ca începutul războiului financiar între Statele-Unite şi Mexic.

AGRESIUNI ANTISEMITE

Bucureşti 19.—Un grup de tineri a atacat aseară patru evrei pe calea Victoriei şi i-a lovit cu bastoanele.

In alt loc, un cuzist a bătut pe doi tineri evrei.

Explozie

Bucureşti 19.—La depozitul societăţii de tramvae de la Cotroceni a explodat un butoi de carbid.

Trei [illegible]

In această seară Sâmbătă

MARE BAL

la TEATRUL NAŢIONAL

Ora 3

EXCLUDERI

din partidul naţional-ţărănesc

Bucureşti 19.—Comitetul de direcţie al partidului naţional-ţărănesc s'a întrunit astăzi la orele 12 şi jumătate sub preşidinţia d-lui Iuliu Maniu.

In urma discuţiilor s'a hotărât excluderea din partid a deputatului I. Buzdugan, pe motivul că a criticat partidul prin presă.

S'a discutat apoi cazul deputatului Florea, acuzat de acte de indisciplină.

S'a hotărât trimiterea d-lui Florea în judecata Consiliului de Disciplină al Partidului.

Efectele groaznice

ale cutremurului din Jugoslavia

Zagreb (Ceps).—Ştirile asupra cutremurului de pământ din Bosnia şi Herzegovina au făcut cea mai adâncă impresie în întreaga Jugoslavia. Sute de persoane din Zagreb şi Belgrad între cari şi mulţi medici au plecat cu aeroplane la faţa locului.

Cele mai mari pagube le-a suferit Herzegovina. In Popov-Polje şi la Berkoviţe a avut loc o dezastre care a costat viaţa a zece persoane.

In întreaga Herzegovina panica a fost îngrozitoare.

La Liubinie s'au prăbuşit 20 case, înmormântând sub dărâmături 15 fiinţe omeneşti şi rănind o mulţime de persoane. La Plana au fost 4 morţi şi 10 răniţi. Deasupra satului Eirgut care se afla la poalele muntelui Gubaţ înalt de 800 m, s'a prăbuşit o stâncă care a zdrobit câteva case şi a omorât 8 persoane.

La Berkoviţe s'au prăbuşit 9 case şi au fost înregistrate 3 victime omeneşti. La Medkovici s'a prebuşit un pod de cale ferată, legăturile feroviare fiind astfel întrerupte.

Cutremurul a influenţat catastrofal mai ales în sudul Herzegovinei. Aci au fost dărămate peste 500 case, isr numărul victimelor omeneşti întrece de 200. La Dubrovnic s'au prăbuşit câteva case, cauzând pierderea a 18 vieţi omeneşti.

Majoritatea populaţiei din mai multe oraşe sinistrate a rămas două zile şi două nopţi afară în ger, temându-se să reintre în case. S'au găsit o mulţime de săteni bătrâni care au anunţat sfârşitul pământului.

*

Panica cea mai îngrozitoare a domnit în noaptea de 14 spre 15 Februarie când cutremurul s'a repetat în câteva rânduri şi litoralul a fost luminat de o lumină rosie.

Centrul cutremurului catastrofal a fost 50 km la sud de Mostar. Mai multe trupe militare au fost indreptate pentru repararea căilor ferate spre a se face posibile transporturile de ajutorare spre a se evita loviturile bandiţilor ce au început să prade localităţile sinistrate.

*

In Bosnia s'a prăbuşit mai mult de 400 case. La Sarajevo au fost dărămate 10 case şi s'a înregistrat 10 morţi şi 28 răniţi. Intregul oraş a fost cuprins de o panică de nedescris şi s'au produs scene îngrozitoare.

Pagubele materiale sunt evaluate la 150 milioane dinari.

*

Din Dalmaţia se anunţă deasemenea mari nenorociri. Aci au fost înregistrare peste 50 victime omeneşti. In afară de cutremur au bântuit în Dalmaţia geruri ci viscole violente cari împiedică legăturile feroviare deja de o saptămână.

Din Triest se anunţă că cutremurul a fost puternic simţit şi pe litoralul italian, fără însă să se înregistreze victime omeneşti.

x Duminică 20 Februarie la ora 2 fix va avea loc în sala „Cultura" o şezătoare literară artistică a cercului „Ronetti Roman" d. dr. Isac Avram va conferinţia despre Maimonide.

Va urma muzică, lectură, declamaţie. Intrarea liberă.

x *„Intre Werner şi Princlar"* este titlul sugestiv al unei rubrici permanente ce intră în vederile *„Complex"*ului. Cu redactarea ei, şi-a luat dificila sarcină unul din cei mai spirituali deţinători ai condeiului din localitate.

DOCTOR

B. GHELMAN

Specializat la Viena

Boli de Piele şi de păr

Sifilis şi Venerice

Tratamentul radical a blenoragiei acute şi cronice prin Uretroscopia (iluminatul canalului uretral) Electrolyza, galvanocaustica, vaccinoterapia.

Str. GANDU No. 1 vis-a-vis de Cinema Elisabeta

Intrarea prin stradela Talpalari.

Consult. 9-10 a. m. şi 3-7 p. m.

Duminică 11—12 a. m.

Un Săpun bun e economic

Când cumpăraţi o bucată de Săpun Cadum, trebue să ştiţi că acest săpun a fost ţinut destul de multă vreme ca să fi dispărut orice urmă de umezeală. Cu desăvârşire uscat, el va ţine de două ori mai mult decât săpunurile obişnuite, ce cuprind adeseori o mare cantitate de apă.

La farmacii, drogherii şi parfumerii. „Engros" la drogheria Standard, Bucureşti.

Sapunul Cadum

ECOURI

— Părinţii cari au copii la şcoala *„Trei Ierarhi"* precum şi persoanele doritoare de bunul mers al acestei şcoli, sunt rugaţi să binevoiască a lua parte la adunarea generală care va avea loc Duminică 20 Februarie a.c. în localul şcoalei „Trei Ierarhi" orele 3 p. m.

La ordinea zilei fiind:

Darea de seamă a Comitetului de gestiunea anului 1926, descărcarea Comitetului şi alegerea unui nou membru în Comitet.

— Comitetul societăţei „Steaua" anunţă că serata dansantă artistico-literară organizată în folosul şcoale or primare şi profesionale „David Herzenberg" se amână pentru Sâmbătă 26 Febr. 1927, întrucât la 19 Februar au loc balurile deta Teatrul Naţional şi al şcoli Junimea No. 2.

— Saloanele Sport şi Muzică Sâmbătă 19 Feb. 1927 va avea loc grandiosul Bal Jubiliar al şcoalei Junimea No. 2, organizată de Soc. „Seda" împreună cu absolvenţii şcoalei.

Surprize de mult gust şi orchestră compusă din cele mai bune elemente vor fi o adevărată revelaţiune pentru amatorii de petreceri frumoase.

✝

Mult întristaţii: Aglae soţie, Ing. Georges Manoil cu soţia şi copii, Aida şi Mişu Dumitrescu fii şi ginere cu copii Maior Alexandru şi Paulina Manoil Maior Eugen şi Any Manoil Lucia, Valeria, Cezarina fiice, Emil şi Ecaterina Goldhamer precum şi familiile Angelique Zahariade avocat, Tironovici, cu soţia şi copilul, Ecaterina şi I. Petru au nemărginita durere a înştiinţa moartea scumpului lor

Alexandru Manoil

în etate de 72 ani

In urma unei sourte suferinţe.

Inmormântarea va avea loc Duminică 20 Februarie la Cimitirul Eternitatea.

Cortegiul va porni de la locuinţa defunctului Str. Bucşinescu, la ora 3 d. a.

H. GHERNER

avocat

Birou de Notariat

str. Costache Negri 40

Cons. 7½-9 a. m. şi 7-9 p. m.

DOCTOR

Natalia Schleier

dela clinica din Viena

Specialistă în boli de femei şi copii, Naşteri,

consult. 2—6 p. m.

Str. Vasile Conta 22

DOCTOR

ISAC AVRAM

dela clinicile din Pavia, Milano şi Genova

BOLI INTERNE;

SIFILIS, VENERICE

Cons. 8—10, 3—6

Pentru săraci gratis

Bul. Ferdinand (str. Gărei) 11

DOCTORUL

R. DAMSKER

Str. Cizmăriei No. 17

(PIAŢA HALEI)

Consultă zilnic între orele 8—11 a. m. şi 2—5 p. m.

pentru **Boli Interne**

Sifilis şi **Genito-Urinare**

DENTISTUL

Fr. Grünberg

după o practică îndelungată şi-a deschis institutul dentar

Strada Cuza Vodă No. 1

(vis-a-vis de Farmacia Jelea Halta Sărărie)

Execută toate lucrările de protează şi chirurgie dentară

Preţuri moderate

Consult. 9—1 şi 3—7

DOCTOR

L. HEITEL

MAMOŞ

De la clinicile din Berlin, Viena Frankfurt

Boli de femei şi naşteri

Str. Săulescu 2 (alături de Biserica Talparari)

Consultaţiuni 3—6 p. m.

Pentru săraci gratis zilnic.

Dr. Albert Ficler

Specializat în clinicele şi spitalele din *Berlin, Leipzig* şi *Frankfurt etc.* în boli de:

Stomac, Intestine şi **Ficat**

Boli de Nutriţie:

DIABET, (tratament cu *Insulin*) GUTA, ARTERIOSCLEROZA, etc.

ELECTRO-TERAPIE

Cons.: 9—11 si 3—6.

Iaşi, Str. Lăpuşneanu 27

Agenţi de Piaţă

de orice branşă, se caută contra comision, fără garanţie, câştig minim Lei 500—800 zilnic. — A se adresa D-lui I. Iosefsohn, Iaşi, str. Lăpuşneanu 19.

BECURI

electrice, noul voltaj

cele mai solide, cele mai rezistente, din fabricile cele mai renumite: **Philips, Osram, Tungsram, Mazda Ferrowatt, Orion,** etc. mărci garantate, cumpărat mai eftin ca oriunde numai la Depozitul general

Zaharia Weiss

Piaţa Unirei

ŞTIRI DIN ŢARĂ ŞI STRĂINĂTATE

Gorila din „Grădina Plantelor“

(Continuare din pag. I-a)

cise, dacă nu prind a fugi, iar cele tinere se coboară pe pământ unde le aşteaptă laţul şi astfel sunt capturate de vii.

Altă greutate e creşterea lor, pentrucă se adaptează greu la alt regim.

Din cele douăsprezece gorile prinse odată, Arthur, gorila din „Grădina Plantelor“, este singura rămasă în viaţă. E interesant s'o priveşti: se împrieteneşte repede şi nu poate suferi singurătatea. Seara, când şi privitorii şi băiatul negru, care o însoţeşte, o părăsesc, se întristează până la lacrimi. Singurătatea o îmbolnăveşte. Nu ştie să râdă — mulţumirea şi-o arată printr'o strâmbătură comică — dar ştie să plângă.

Se hrăneşte cu fructe, mai ales banane, cu carne fiartă şi cu beefteak.

Arthur este foarte bine îngrijit şi ferit de boli (gorilele contractează uşor tuberculoza şi mor pe negândite).

De asemeni este sigur că nu va fi silit să furnizeze glande pentru oamenii care vor să mai muţărească tinereţa.

Dimpotrivă, adminis ratorul-şef care a dăruit această gorilă muzeului, se gândeşte de pe acum să-i aducă o soţie, pentruca Arthur să nu moară de tristeţe.

CRAHUL Băncii generale

Tânărul Marcel Weinrauch, procuristul Bancei generale, n'a fost pus în libertate, deoarece Parchetul a făcut apel contra încheierei de punere în libertate.

Apelul se va judeca azi.

*

Expertiza cerută de Judele sindic pentru a se putea şti care sunt sumele plătite de Banca Generală, după încetarea plăţilor, va fi încheiată zilele acestea.

Aici e vorba şi de fondul retacerei care va trebui depus la masa credală.

*

Judele Instructor Pavloff, a citat ieri la Parchet pe d. Filip Cruparu.

După un lung interogatoriu d. Jude Pavloff a emis mandat de arestare contra d-lui Filip Cruparu.

Mandatul va veni azi spre confirmare.

O scrisoare anonimă sosită la Parchet, acuză pe fraţii Cruparu că ar fi mistuit unii ofiţeri de la diviziile reclamante, cu scopul ca ofertele lor de furnizarea lemnelor să se facă fără o preabilă cercetare a situaţiei de fapt.

RUPTURA DIN PARTIDUL NAŢIONAL-ŢĂRĂNESC

Eri dimineaţă a avut loc o întrevedere între d. dr. Lupu şi delegaţia partidului naţional-ţărănesc.

Delegaţia s'a dus apoi la clubul naţional-ţărănesc, unde s'a redactat următorul comunicat:

„Sfatul parlamentar al partidului naţional-ţărănesc exprimă hotărârea sa de a lucra disciplinat şi solidar, cu conducerea partidului, care s'a ţinut în totul în limitele programului şi tacticei sale.

„Consideră că solidaritatea partidului naţional-ţărănesc, ca singură garanţie a democraţiei naţionale este cu atât mai necesară în împrejurările de azi, când forţele oligarhice se organizează pentru un asalt suprem.

„In urma întrevederii delegaţiei noastre cu d. dr. Lupu, Sfatul Parlamentar este cu regret nevoit a constata că d. dr. N. Lupu se consideră retras din partidul naţional-ţărănesc“.

*

Bucureşti 19.— Comitetul de direcţie a partidului naţional-ţărănesc se întruneşte astăzi la prânz în localul clubului din Calea Victoriei. Se va examina situaţia deputaţilor Buzdugan şi Florea.

Direcţia partidului este de părere că cine va asista în astă-seară la banchetul d-rului Lupu să fie considerat ca demisionat din partid.

*

Deputatul Buzdugan a declarat că el a fost şi este ţărănist, dar n'a fost niciodată naţional-ţărănist, aşa că direcţia acestui partid n'are a se ocupa de persoana lui.

Ziarul „Universul“ publică un articol în care constată că dr. Lupu a venit pe calea cea bună, dul poporului, iar ţărăniştii nu sunt decât partizani averescani...

Au vorbit apoi d-nii G. Tutoveanu, învăţători Gheorghiu şi Tanasa.

D. *Gheorghiu* a dat cetire unei declaraţii din partea noilor înscrişi prin care se cereau mai multe îmbunătăţiri în comunele menţionate precum şi înfiinţarea la Iaşi a unui cămin învăţătoresc.

D. Axinte a răspuns că va satisface toate cererile, în afară de acea a căminului care cade în sarcina Ministerului Instrucţiunei.

*

La urmă a vorbit d. *N. Petrea.*

A arătat că dela Iaşi au pornit toate unirile şi acum tot dela Iaşi porneşte unirea partidului poporului cu partidul ţărănesc, pentru a porni cu îndârjire lupta contra liberalilor.

D. Petrea a transmis şi salutul din partea d-lui ministru Petrovici.

D. Axinte a propus şi s'a admis să se transmită o telegramă d-lui General Averescu, prin care i se aduce la cunoştinţă inscrierea sectoarelor ţărăniste.

La orele 9 seara şedinţa era sfârşită.

REP.

ASTĂ SEARĂ

MARELE BAL

LA

TEATRUL NAŢIONAL

SUB PATRONAJUL DOAMNELOR DIN ELITĂ, ÎN FRUNTE CU D-NA MARIA PETROVICI

BAZAR SPLENDID.—TOMBOLA.—RULETA.—DANSURI MODERNE.—DOUĂ MUZICI.—BUFET EXCEPŢIONAL.—SURPRIZE ADMIRABILE

Şedinţa dela clubul averescan

Inscrierea unor sectoare ţărăniste

La clubul averescan a avut loc aseară recepţia noilor înscrişi, făcând parte din foastele sectoare ţărăniste Vlădeni, Şipote, Borsa, Epureni, Iacobeni, Alex. cel Bun, Poeni şi Prisăcani, în frunte cu învăţătorul Gheorghiu.

*

Şedinţa a fost prezidată de d. N. Petrea.

D. *I. Axinte*, prefectul judeţului a făcut o expunere politică.

In prima parte s'a războit cu liberalii ieşeni şi cu „Mişcarea“, anunţând apoi înscrierea noilor membri şi din Ungheni, Sculeni etc.

D. Axinte a arătat că situaţia politică e de aşa natură încât partidul liberal e departe de a veni la putere.

Noi vom guverna patru ani— a spus prefectul judeţului—iar de acum înainte schimbările de regim şi alegerile vor avea loc din patru în patru ani.

*

D. *I. Gherasim* s'a crezut în drept de a susţine că în câteva zile d. dr. Lupu va fi în partid.

ASPECTE

(Continuarea din pag. I-a)

ani, îl silea să facă un simulacru de avocatură pe lângă judecătoriile de pace...

Monis n'a cerut nimic, nimănui; împotriva voinţei sale, d. Poincaré, s sizat de dureroasa situaţie a înaintaşului său la Preşedenţia Consiliului de miniştri, a depus imediat la Cameră următorul proect de lege: „Ţara nu poate uita eminentele servicii pe cari i le-a adus d. Monis care — de altfel — a fost atins chiar în timpul exerciţiului înaltelor sale funcţiuni de o rană gravă ale cărei consecinţe le sufere încă“; şi guvernul propune să se acorde fostului prim-ministru o pensie anuală viageră de 24000 franci.

Cazul Monis ar putea fi prilej de meditare pentru politicianii noştri cari, după câteva luni numai de „putere“, reuşesc în chip nu tocmai misterios să-şi asigure o tihnită existenţă pentru dânşii şi rudele lor până la a şaptea spiţă.

Dar nu. Politicianii noştri nu se vor emoţiona de loc, ci dimpotrivă vor zâmbi ironic, taxând-u-l fără îndoială pe Monis cu epitetul de naiv, ca să nu-i spună altfel.

G. SPINA

Lucrările Parlamentului

18 Februar

CAMERA

D. Virgil Madgearu ocupându-se de oscilaţiile leului în ultimele zece luni, întreabă pe ministrul finanţelor dacă nu este momentul să se facă lucrările pregătitoare pentru stabilizarea leului, începându-se prin modificarea convenţiunei existente între Stat şi Banca Naţională.

*

Se continuă discuţia proectului prin care I. O. V. trece la ministerul de războiu.

D. N. N. Săveanu combate proectul. Spune că I. O. V., trebue să rămână la ministerul sănătăţii şi asistenţei sociale, fiind tot o operă de asistenţă naţională.

Arată că în nici o ţară din lume, I. O. V. nu depinde de ministerul de războiu.

*

SENATUL

Se votează mai multe credite. Se votează ratificarea convenţiei încheiată de stat cu reprezentanţii societăţii anonime a căilor ferate maramureşene.

Se discută proectul de lege pentru autorizarea căilor ferate de a contracta furnituri de reînoiri anuale a materialului c. f. r.

D-nii general Moşoiu şi Tancred Constantinescu combat proectul, arătând că sunt vagoane şi maşini care trebuesc reparate în atelierele româneşti.

INFORMAŢII

x Poşta română primeşte spre expediere, cu destinaţia Rusia Sovietică, scrisori simple, cărţi poştale şi telegrame cari vor fi tranzitate prin Polonia şi Letonia.

Nu sunt admise însă scrisorile recomandate.

Piaţa Valutară

Leul la Paris a cotat ieri 15,15; la Zurich 3.02

Devizele în Capitală au notat: Francul francez 7,70; belga belgiană 23,75; francul elveţian 32,75; lira engleză 827; dolarul 170, lira italiană 7,40, coroana cehă 5.12; Rentenmark 41,

x CUTREMUR.— In regiunea Camciatka s'a produs eri un violent cutremur de pământ.

Cutremurul a început la orele 10,30 a. m. şi a durat timp de patru ore jum.

Cutremurul a fost tot atât de puternic ca marele cutremur ja ponez din 1923.

x A fost şters din controalele armatei locotenentul Marinescu Alex., din reg. 10 vânători, fiind că s'a căsătorit fără aprobarea autorităţilor militare.

x D. profesor Costăchescu, întrebat eri de un colaborator al nostru dacă va participa la banchetul d-rului Lupu, a răspuns:

„Nu iau parte la banchet, fiind bolnav de stomac“.

In schimb, d. I. Borcea cu amicii săi trec de partea d-nului dr. Lupu.

x La balul de astă seară de la Teatrul National sub patronajul d-nei Maria I. Petrovici, Foto „Rembrandt“ a instalat un atelier special în foyerul teatrului, unde va executa lucrările cele mai artistice.

x D. Axinte, prefect de judeţ pleacă Luni la Bucureşti, chemat de ministrul de interne.

Prefectul speră că de astă dată va primi şi budgetul judeţului, aprobat de autorităţile în drept.

x Prin noua lege, care va intra în vigoare la 1 Mart, toate taxele de timbru de ajutor vor fi dublate.

x Cursurile de perfecţionare ce urmau să se ţină la Bucureşti la 21 Februarie, pentru profesoarele de l. română, s'au amânat pentru o dată ce se va anunţa ulterior.

x Tribunalul secţia III, a închis eri dosarul de faliment al cârciumarului L. Rabinovici din strada Brânduşa şi a acordat termene comercianţilor M. Rorter str. Cost. Negri, C. Prisacaru. Bivolari şi Sofia Onisor str. Albineţ.

x In şedinţa de ieri a Senatului Universitar au fost delegaţi d-nii prof. Buţureanu şi Petru Andrei să redacteze un referat care să exprime punctul de vedere al Universităţii asupra anteproectului de lege pentru reforma învăţământului secundar.

Referatul va fi supus discuţiei Senatului, după care va fi înaintat Ministerului Instrucţiei.

x Consiliul de războiu, a condamnat în lipsă, la câte 15 zile închisoare, 12 ofiţeri în rezervă care nu şi-au indicat adresele cerute de Regimentele respective.

x D. I. Petrovici, ministrul instrucţiei, a sosit azi dimineaţă în localitate, împreuna cu doamna.

La gară, ministrul a fost întâmpinat de fruntaşii averescani.

Furturi din casa de fier a închisoarei MILITARE

Cinci soldaţi arestaţi

Parchetul militar cercetează o interesantă afacere. Este vorba de arestarea a 5 soldaţi de gardă care au spart casa de bani a închisoarei militare „Frumoasa“ furând din ea o mare sumă de bani.

Soldaţii sunt Gh. Tudose, V. Moraru, N. Burlaga, V. Bibirig şi M. Petraru.

Primul este acuzat că în timpul de gardă la cassa de bani a închisorii, a furat „numărul lacatelor“ cu care era închisă casa şi potrivindu-şi cheile potrivite, sustrăgea regulat mari sume de bani.

Suma sustrasă, în diferite rânduri se ridică la peste 18 mii lei.

Ofiţerul de administraţie, d. Locot. Honcu, observa regulat lipsurile, dar pentru că nu-şi dădea seama de unde ar putea proveni lipsa — punea banii la loc din buzunar.

In cele din urmă, a instituit o pândă şi a reuşit să surprindă pe Tudose pe când deschidea cassa de bani.

Inaintat Parchetului Militar şi cercetat de d. Căp. Madârjac, Tudose e declarat şi pe complicii săi. Ei sunt caporalii de gardă, care cu banii furaţi de Tudose, făceau mereu chefuri la restaurantul „Coroana“.

Cei cinci arestaţi se află azi în cercetarea d-lui Major Calin.

H. L.

x Balurile pentru care s'a obţinut autorizaţie înainte de a apărea circulara ministerială, sunt scutite de noile taxe pentru dans.

In acest senz e interpretarea d-lui Axinte, prefect de judeţ.

x D-na *Simona Lahovari*, preşedinta centrului Cercului de Gospodine, a sosit astăzi în Iaşi şi a descins la d-na Olga Sturza.

D-na Lahovari va participa în astăseară la balul dela Teatrul Naţional.

x Consiliul profesoral al facultăţei de litere şi filozofie a delegat pe d-nii profesori: Bărbulescu, Tafrali, Minea şi G. Brătianu, ca membri în comisia examenului de docenţă al d-lui dr. N. Bejenaru.

România
Grefa Trib. Iaşi Secţia II-a

EXTRAS No. 8249

Prin Jurnalul acestui Tribunal No. 3 din 8 Februarie 1927, s'a dispus sechestrarea veniturilor următoarelor imobile din Iaşi: str. Ştefan cel Mare No. 37, str. Elena Doamna No. 21, str. Vasile Conta No. 18. str. Sf. Atanasie No. 1, str. Păcurari No. 106, str. Berăria Veche No. 4 şi 6, str. Aron Vodă No. 26, str. Aurora No. 11, 22 bis şi No. 28, str. Tăcuta No. 8, str. Silvestru No. 8 şi str. Toma Cozma No. 52, 54 şi 56, precum şi via din podgoria Galata, Comuna Galata Jud. Iaşi, foastă proprietatea V. Dăscălescu, toate aceste imobile proprietatea D-lui Theodor Clemente Ionescu, proprietar şi avocat, domiciliat în comuna Galata, Jud. Iaşi şi cu domiciliul ales în Iaşi str. Toma-Cozma No. 50, numindu-se giranţi ca să administreze, să încaseze veniturile, chiriile şi arenzile pe D-nii C. V. C. Faur, avocat din Iaşi şi Theodosie Motăş din Iaşi, la cererea şi pentru despăbubirea Băncei Dacia Societate Anonimă d n Iaşi.

Făcută în Iaşi, astăzi 15 Februarie 1927.

Grefier, Th. Teodorescu

Tribunalul Jud. Iaşi Secţia III-a

PUBLICAŢIE DE VANZARE
No. 1592 din 19 Februarie 1927

Tribunalul Iaşi Secţia III-a com. în urma raportului D-lui Judecător Sindic No. 259 | 927, prin Jurnalul No. 524 | 927, a autorizat Corpul Portăreilor Iaşi, să scoată în vânzare prin licitaţie publică averea mobilă a falitului Avram Leibovici din Iaşi, str. Smârdan No. 69, compusă din mobilier casnic ca paturi, scaune, mese, oglinzi, tablouri, garderoabe, şifonere şi altele, evaluată de expert, la suma de 526.000 lei.

Se înounoştiinţează că vânzarea şi adjudecarea acestei averi va avea loc în ziua de 21 Februarie 1927, ora 4 p. m. la faţa locului în strada Smârdan 69, începându-se licitaţia de la suma evaluărei expertului, cu facultatea pentru Dl. Judecător Sindic, de a o începe şi de la o sumă mai mică sub rezerva omologărei Tribunalului.

Dosar No. 65 | 926, al Sind
Preşedinte, M. EŞANU
Portărel, Indiscifrabil

DOCTOR IN MEDICINĂ
M. WECHSLER
Specializat în Franţa în
ARTA DENTARĂ
Boli de gură şi de dinţi
Consult. 9-12 şi 2-7 p. m.
IAŞI, Str. Ştefan cel Mare 13
Casele Leon Mayer

DOCTOR
Tr. Mihaileseu
asistent universitar
chirurg secundar gyuecolog la spit. Maternitatea
BOLI DE FEMEI, GENITO-URINARE-SIFILIS
Str. Lăpuşneanu No. 18, etaj
Telefon No. 164
Consult. 1—3

NOTE ECONOMICE

(Continuare din pag. I-a)

hotărârea nu este şi nici nu poate fi definitivă; nu cunoaştem considerentele ei, însă este curios că se produce tocmai acum când în legislaţia internaţională se discută norme uniforme în materia cambială, termen uniform de protest, egalizarea şi micşorarea timbrului cambial tocmai spre a se facilita circulaţia acestui instrument de plată şi credit.

De aceia, o anulare de cambie în mâna unui ţerţ ar fi o revoluţie în spiritul şi principiile cari conduc şi orientează această materie.

*

Suntem în frământările bugetelor şi bilanţurilor. Natural, în acest moment bilanţurile marilor noastre instituţii de credit mai gem sub balastul marilor imobilizări postbelice şi vor trebui să mai sufere o serie de ani, mari amortizări. Este aci un paralelism de funcţiuni cari trebue neapărat păstrat. Nici finanţa nu trebue să intre prea mult în comerţ şi industrie, căci altfel se împotmolesc acolo; nici acestea din urmă nu trebuie să uzeze prea mult de capitalul mobiliar, încă scump în acest moment la noi în ţară.

*

Mare agitaţie în laşul nostru printre comercianţi, pe tema bugetului comunal. Şi este hilariant cum în sărăcia noastră sunt aci fluctuaţiuni zeci de milioane de lei dela o zi la alta. Natural, dacă ar fi activitate comercială intensă, comercianţii n'ar avea aşa de mult timp şi pentru aceasta.

Insă buba bugetară este în altă parte. Cât timp sportmanii politici se vor ocupa cu reparaţiuaile sobelor dela şcoalele primare şi un mandat de acestea va reprezenta sute de mii lei, sau curăţirea unui ogeag zeci de mii de lei, şi cât timp aceştia din marea lor afecţiune pentru municipiu, vor ţine ei să ne repare străzile, fără îndoială că nu vom avea nici străzi şi nici averile lui Cresus nu vor înfrânge fenomenul legendei Meşterului Manole care printr'un atavism naţional se perpetuiază şi la noi.

Păcat că legenda nu ne spune din ce partid au fost furnizorii bietului Meşter.

Căci la noi situaţia e şi mai tragică; n'ar fi de ajuns sacrificiul unei femei, ar trebui sacrificaţi... toţi furnizorii politici ai municipiului şi abea atunci Meşterul Manole ar putea să-şi termine opera.

*

Creditul Urban îşi publică bilanţul. Se cunoaşte că este acolo o mână de bace şi o perspicacitate de... rasă. Dela 26 milioane plasamentul dinainte de războiu, Creditul a ajuns la un plasament de peste 500 milioane lei păstrând în acelaş timp deplina lichiditate în operaţiuni. In criza actuală de numerar, Creditul a fost un preţios ajutor al pieţei, asigurând în acelaş timp un plasament convenabil şi solid micilor economii.

M. ELIAS

BIBLIOTECA UNIVERSITATE IAȘI

ANUL XXIII No. 5923

3 LEI EXEMPLARUL

ABONAMENTE

Lei 1000 . pe un an
„ 500 . . „ 6 luni
„ 300 . . . „ 3 luni

OPINIA

ZIAR POLITIC COTIDIAN

... FEBRUARIE 1927

... IURI
... la toate
Age... de Publicitate
și la
Administrația ziarului
Iași—Str. Gh. Mârzescu 17

Biblioteca Univ... Farmacia Dr. ... Loco

Un moment de criză mondială

Propunerea Statelor-Unite în chestia dezarmării navale

Presa noastră din capitală, ca și cadrele politice ale tuturor partidelor, sunt absorbite de criza partidului național țărănist. Cu nerăbdare, aceste organe politice, au montat lumea cu preocuparea: câți parlamentari naționali-țărăniști urmează pe Dr. Lupu; acest fru taș va distruge partidul național-țărănist pe care nu l'a putut distruge nici generalul Averescu nici Ionel Brătianu?; cine va profita din emigrarea lupiștilor: partidul iberal sau partidul averescan? etc. etc.

Nici nu bănuiam că criza mondială provocată de desacordul dintre Franța și Statele Unite, poate avea urmări grave și ne poate trage și pe noi în vâltoare.

Dezacordul formal este relativ la înarmările navale, chestie străină nouă, dar în fond Statele-Unite dau șah la Instituța Ligii Națiunelor, și Franța se declară campionul pentru menținerea acestei instituții, chestie de care nu putem rămâne străini.

Statele-Unite voesc să se întoarcă la vechiul sistem al înțelegerei între Puterile Mari, pe socoteala restului lumei. Președintul Coolidge care după Constituție are inițiativa și conducerea reală a politicei interne și externe a Statelor-Unite, a propus puteri or navale: Anglia, Japonia, Franța, Italia, să se întâlnească în 5, într'o conferință la Geneva, pentru a regula limitarea înarmărilor navale în special a categoriilor de vase de luptă, care n'au făcut obiectul înț legerei de la Washington din 1921, înțelegere la care au participat aceleași 5 puteri pe care ar dori Statele-Unite, să le vadă întrunite din nou la Geneva.

Pretextul Statelor-Unite este că Liga Națiunilor, după cît de încet lucrează, n'are să dee nici odată soluțiunea generală pentru dezarmarea terestră, maritimă și aeriană.

Se știe că Statele-Unite deș nu fac parte din Liga Națiunilor, totuși în mod excepțional au numit delegați care să colaboreze la Geneva cu delegații Ligii, pentru a găsi o soluțiune pentru dezarmarea generală. In această calitate pretinde că a căpătat convingerea că este absolută nevoe să se dee soluțiuni parțiale dezarmărei, căci dacă se împleticesc toate forțele de râsboiu, nu se mai ajunge la soluție.

Franța a răspuns la invitația Statelor-Unite că nu poate participa la conferința specială a celor 5 puteri maritime pentru limitarea înarmărilor navale, întru cât această chestie este deja în lucrarea Ligii Națiunilor care, conform art. 8 al statutului său, are ca însărcinare problema desarmărei pentru asigurarea păcei și a-i distrage din competință fie numai limitarea înarmărilor navale, ar fi a reduce această Instituție în plin progres și plină autoritate, care va asigura pacea lumei.

In al doilea loc, înarmările terestre, navale, aeriane fac, un singur tot.

In al 3-lea loc, hotărârile unor conferințe de 5 puteri, oricât de mari ar fi ele, nu pot fi impuse altor 63 de puteri care n'ar participa la conferință. Din contra, Liga Națiunilor cuprinzând marea majoritate a puterilor și fiind bazată pe principiul nou eșit din războiul mondial; *egalitatea tuturor popoarelor*, are singură căderea să hotărască asupra limitărei înarmărilor.

Iată o mare problemă. Socialistul Paul Boncour principalul delegat al Franței în Liga Națiunilor, a susținut în sânul Ligei principiul egalității popoarelor participante și a câștigat principiul. Poincaré șeful guvernului francez, urmează pe Boncour și îi susține principiul. Franța are alături de dânsa marea majoritate a Ligii Națiunilor.

Ce va face Anglia, cea mai mare putere maritimă față de atitudinea Statelor Unite, cu care este înțeleasă asupra împărțirei stăpânirei mărilor? Dacă Statele-Unite vor pune în luptă pașnică pentra întâetate, enorma ei putere financiară, ce vor face statele — cum sunt mai toate— care au nevoe de sprijin financiar?

Ce va face Japonia, dacă Statele-Unite continuă a refuza s'o primească la împărțirea stăpânirei mărilor, din care cauză Anglia a fost nevoită să denunțe alianța cu Japonia?

Ce face Anglia în dificultățile din China, dacă merge cu Statele Unite contra Japoniei?

Franța și cu Italia, vor găsi până la urmă că este în interesul lor să rămâie în Liga Națiunilor cu problema înarmărilor navale, chiar dacă Statele-Unite, Anglia și Japonia s'ar pune de acord să constitue o conferință în 3 care să reguleze înarmările navale?

Ce vom face noi între Italia și Franța dacă aceste două state nu merg de acord?

Este urgent ca toate partidele noastre să se pue de acord, căci ne așteaptă vremuri grele.

A. A. Bădăreu

Avem lipsă de învățători

Din tabloul general întocmit de ministerul instrucției, rezultă că în învățământul primar sunt vacante:

348 posturi la orașe;
7171 posturi la țară;
848 posturi la grădinele de copii;
243 posturi la cursurile complimentare.

Deci în total, 8610 posturi vacante în învățământul primar (majoritatea în Basarabia).

E vorba, bine înțeles, de școlile existente și care n'au titularii necesari. Dar dacă mai socotim că la țară e nevoe de multe școli noui?

Prin urmare, ducem lipsă de învățători. De aceia am protestat când s'a manifestat tendința desființării unor școli normale.

Epilogul turneului Elvirei Popescu

Se știe că, cu prilejul turneului în România al trupei Elvira-Verneuil, d. Louis Verneuil a reclamat la parchetul trib. Ilfov pe d. Faust Mohr, impresar, pe motiv că nu și-ar fi îndeplinit unele obligații bănești.

Terminându-se examinarea cazului, judecătorul de instrucție a dat ordonanță de neurmărire, de oarece afacerea este de ordin pur civil și nu întrunește nici un element penal.

Elvira Popescu

Dealtfel, Verneuil și Elvira nu s'au mai interesat de această chestiune. Ei s'au reîntors la Paris unde Elvira Popescu joacă de câteva zile la „Theatre de Paris" înregistrând mari succese în piesa „Tu m'épouseras" (Ai să mă iai de nevastă) 4 acte de Louis Verneuil.

O achitare și 18 condamnări

Întâmplarea a făcut ca două hotărîri judecătorești să fie pronunțate în acelaș timp.

Una este sentința Curții cu Juri din Cîmpulung (Bucovina) prin care elevul Totu este achitat pentru că a ucis pe elevul evreu Falik.

A doua, este hotărîrea unei judecătorii din Piatra-Neamț, prin care 18 evrei sunt condamnați la pedepse variind între 6 luni și 2 ani închisoare, plus 4 milioane lei despăgubiri civile, pentru că au maltratat pe elevii creștini Herghelegiu, Bălănescu și Hudici.

Este o considerabilă diferență între cele două categorii de fapte și pedepse, și este o anumită corelațiune între pedepse și făptuitori. Dar nu voim să discutăm hotărîrile justiției. Ele sunt legalmente presupuse ca Dreptatea însăși.

Tragem numai concluzia că asasinarea unui evreu, pe motive naționale, e un act scutit de pedeapsă, iar lovirile săvîrșite de evrei, se pedepsesc cu ani de închisoare și milioane lei despăgubiri.

Pentru o mai bună precizare a situației, legea penală ar trebui modificată în înțelesul vremii. Inițiativa ar putea porni chiar de la judecători, iar înfăptuirea ar reveni guvernului Averescu, într'un spirit de sinceritate.

C. R. GHIULEA

Din toată lumea

Amazoanele.— Batalionul de femei despre care am anunțat că luptă în Nicaragua, se află de partea conservatorilor și combate cu mare curaj pe răsculații liberali. Domnișoara Natalia Garcia, în etate de 20 ani, comandanta batalionului, a murit în luptele de la Chinandega.

*

Tifosul face ravagii în Africa.— O groaznică epidemie de tifos secătuește africa, în regiunea engleză, la Niger și regiunea Tchad, pe o întindere de 5000 km. In unele localități din Sudan, a murit 25 la sută din numărul populației.

De vre-o 4 ani de zile, flagelul crește înspăimîntător și a răpus până acum viața a 600,000 persoane.

*

In jurul Atlanticului.— Aviatorul italian De Pinedo a plecat cu aeroplanul din insula Sardinia, pentru a întreprinde raidul Africa—insula Fernando—Pernambuco—Buenos Aires—coasta Chili—America centrală—Chicago—New-York—insula Terra Nova—insulele Azore—Lisabona. Parcursul este de vre-o 40,000 km. pe care îndrăznețul aviator speră să-l facă în cel mult două luni.

*

Iarnă în Mediterana.— Noi ne cam plîngem de frig; dar în unele părți, la Marea Mediterană, unde ar trebui să fie primăvară, iarna e mult mai grea ca la noi.

Depildă, în insula Corsica zăpada a atins pe alocuri 4 metri înălțime. In Palestina, viscolul a făcut ravagii. Drumul între Ierusalim și Hebron e complect înzăpezit,—ceia ce nu s'a mai pomenit pe acolo.

ASPECTE

Cetățeanul și aventura politicianilor

Bietul cetățean român! Dornic, în naivitatea lui adorabilă, să-și facă educație civică și, pe cât de puțin posibil, să participe la viața publică, după nu tocmai îndelungi chibzueli găsește o soluție pe care au adoptat-o în împrejurări identice — și înaintașii lui: se înscrie într'un partid politic.

Astfel, cetățeanul liber și independent de până în clipa acestei rezolviri a crizei sale de conștiință, pierde tocmai caracteristica lui: nu mai este un simplu cetățean care se mișcă în limitele Constituției; a devenit un membru al unui partid oarecare: liberal, averescan, național-țărănist, iorghist, după împrejurările în care se afla ales pentru înscriere în raport cu „puterea".

(Continuarea în pag. IV-a)

O AERONAVĂ URIAȘĂ

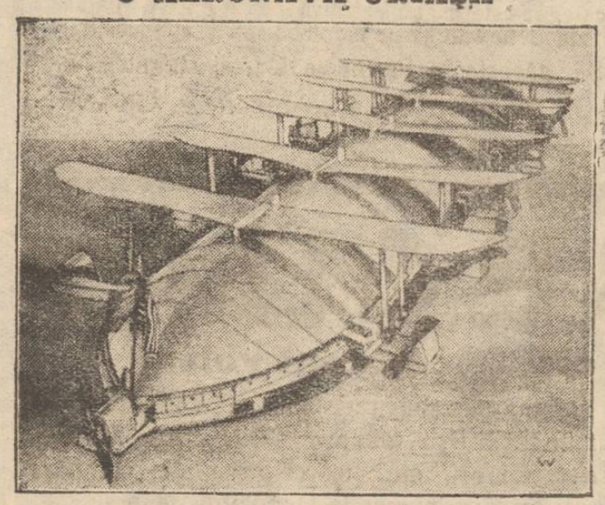

Această aeronavă uriașă a fost construită de Claude Freese din Los Angeles. Cu ea se poate face, într'un singur zbor, drumul din California în Europa, în 50 ceasuri.

Aeronava are 265 metri lungime, 32 înălțime și 48 lățime și construită în întregime din metal. Are 11 motoare și poate merge neîntrerupt o distanță de 16 000 km.

Protecția mamei și a copilului

Certificatul de sănătate. Căutarea paternității.

Ministerul sănătății și ocrotirilor sociale a întocmit un proect de lege pentru *protecția mamei și a copilului*, așa cum cere societatea modernă și cum s'a făcut de mult în țările civilizate.

Dar în acest proect sunt și lucruri noui, prin care tindem a lua înaintea altor țări. Vom releva două chestiuni principale:

certificatul medical de sănătate va trebui prezentat la oficiul stării civile, de către persoanele care vor să se căsătorească. Deocamdată însă e vorba de o formalitate *informativă* și nu prohibitivă. Mai târziu, când lumea se va deprinde cu importanța chestiunii, se va interzice căsătoria bolnavilor.

Căutarea paternității este chestia cea mai importantă a proectului. Ea se va face prin justiție, cu procedură gratuită:

1) în caz când mama și pretinsul tată au trăit în concubinaj public, în timpul perioadei legale de concepțiune;

2) în caz când seducerea mamei s'a făcut prin mijloace dolozive, abuz de autoritate, promisiune de căsătorie sau logodnă, și există un început de probă scrisă.

Mama (și ascendenții ei sau tutorul, dacă e minoră) au numai dreptul la despăgubiri materiale. Tatăl, dovedit prin justiție, va fi impus la impozit special (variind după persoană) până la vrâsta de 18 ani a copilului; aceste sume vor fi destinate pentru creșterea și educarea copilului.

Chestia e deosebit de interesantă și va da loc la mari discuții.

Actualități politice

Partidul țărănist

Sâmbătă noaptea, la un banchet în Capitală, s'a reconstituit vechiul partid țărănist, sub șefia d-lui dr. N. Lupu.

Asupra organizațiilor și parlamnntarilor care urmează pe dr. Lupu, dăm relațiuni în altă parte a ziarului. Aici ne limităm a releva că conducerea fuzionată a partidului național-țărănesc amenință pe parlamentarii „lupiști" cu cererea de a fi excluși din parlament.

Noi credem că asemenea excluderi nu se pot face, deoarece în alegeri ei au candidat ca țărăniști, așa cum se prezintă și și astăzi, având schimbat numai șeful partidului.

Tot așa, n'au fost excluși parlamentari iorghiști care au respins fuziunea și au rămas mai departe sub firma de partid național. Tot așa, n'a fost exclus d. Argetoianu care încă (și tocmai de aceia) n'a trecut oficial la liberali.

Intrigă dejucată

Cu prilejul tulburării pe care acțiunea d-lui dr. Lupu a produs-o în partidul național-țărănesc, unele elemente au căutat să folosească momentul pentru a reînvia intrigile contra d-lui C. Stere. Și astfel, s'a produs din senin un atac prin ziarul takist „Lupta" al d-lui Fagure.

Dar intriga a fost imediat dejucată. In comitetul de direcție al partidului, s'a exprimat unanim simpatia și încrederea în persoana d-lui Stere.

Imprumutul în Germania

Din cercuri oficioase se anunță terminarea tratativelor pentru încheerea unui imprumut în Germania. Ni se acordă 200 milioane lei aur, din care numai 40 milioane aur în numerar iar restul în materiale (în special materiale de cale ferată). Se afirmă că aceste 40 milioane ar rămâne depozitate la Berlin, ca fond pentru stabilizarea leului.

Dobânda va fi de 5 la sută, în loc de 8 la sută cât este dobânda curentă. Prin acest avantaj la dooândă, germanii vor să plătească, indirect, despăgubiri peutru emisiunea băncei generale din timpul ocupației.

X

Omul cu două meserii

Un aspect al vieții de după război

Ajurea ca și la noi, necesitățile vieții din ce în ce mai grele de satisfăcut, au obligat pe muncitorii intelectuali să-și caute pe lângă meseria lor, o alta care să sporească veniturile și să-l poată hrăni cum trebue. Astfel, profesori s'au angajat în bănci, funcționari s'au apucat de negustorie, studenți lucrează câteva ore pe zi în ateliere de diverse feluri, sau cântă în orchestre, sau servesc în restaurante.

Desigur, este trist că vitregia vremurilor obligă câteodată pe oamenii de gândire să risipească în muncă mercenară niște ore care ar putea fi întrebuințate cu mai mult folos pentru colectivitate. Căci, din punct de vedere social, meseria dublă este o greșală. O societate săracește când își întrebuințează rău forțele intelectuale și când nu scoate maximum de randament dintr'o specializare inteligentă.

Interesul comun cere „taylorizarea" forțelor intelectuale și „standardizarea" creerilor.

Dar interesul individului este deosebit de al grupului. Pentru individ meșteșugul dublu prezintă și multe foloase.

Mulți oameni care se închid prea strâns într'o profesiune devin cu timpul sclavii ei. Toată viața, ei poartă och lari și repetă mașinalicește aceleași gesturi și aceleași vorbe, închipuindu-și încetul cu încetul că sânt incapabili de a face altceva. Mulți intelectuali capătă astfel o mentalitate de muncitori cu brațele. Randementul social este cași acel al lucrătorului care face veșnic același efort, servitor al unei mașini tiranice; dar aceasta strâmtorează spiritul și orizontul personal fie la un muncitor simplu, fie la un muncitor intelectual.

Profesia suplimentară, câteodată foarte deosebită de meșteșugul principal, are ca rezultat de a înmlădia, de a lărgi nuanța sensibilitatea și inteligența omului. Un student care se vede obligat să îmbrățișeze un meșteșug manual, observă că aceasta îi dezvoltă sănătatea fizică, forța musculară, că îi educă reflexele și-i echilibrează sistemul nervos. Un funcționar obligat să-și scuture praful de pe dosare, pentru a exercita în orele libere un meșteșug ce-l obligă să alerge, să se zbată, se liberează de deformările vech, devine activ, întreprinzător, începe să țină hotărârile repezi și nu mai fuge de răspunderi.

Meseria dublă constitue un fel de evadare pentru condamnatul la munca silnică pe viață.

Un cronicar francez, cercetând problema aceasta, se declară pentru a doua meserie.

Această experiență, spune el, impusă de crude necesități economice, poate să aibă consecințe morale și sociologice adânci.

Ea suprimă îngrădirea care separă profesiile liberale de lumea muncitoare. Meseria dublă slăbește spiritul de castă și particularismul orgolios al mentalității corporative, îngădue noi orientări activității noastre la orice vrâstă, Meseria dublă constitue adesea o liberare mai degrabă decât o sclavie pentru individul pe care societatea îl înjugă la munca mecanică în serie.

OBS.

In jurul reformei învățământului secundar

Ziarul „Universul" anunță:

„Proectul de reforma învățământului secundar întocmit de d. ministru al instrucției, a fost cerut de d. prim-ministru g-ral Averescu, spre a-l cerceta.

„Suntem informați că d. prim ministru va introduce unele modificări. D. g-ral Averescu socotește că ciclul de studii gimnaziale e foarte necesar și ca atare distribuirea materiilor pe clase ar trebui să fie altfel întocmită".

DRAMA DIN VIENA

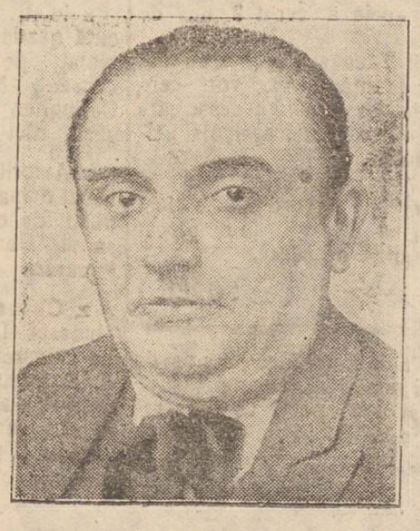

Tenorul Traian Grozăvescu asasinat de soția sa la Viena. Marele și neîntrecutul tenor a fost înmormântat la Lugoj cu un fast deosebit.

Adevărata untură de ficat de peşte

Calitatea extrafină de GADUS MORRHUA
din Bergen în Norvegia

este de culoare gălbue, gust foarte plăcut de sardele şi foarte nutritivă

Această calitate de untură de peşte să ia foarte lesne, cu plăcere, chiar de către copii şi persoane delicate, ea este mult mai activă de cât orice preparat făcut de Untură de peşte îndoit cu apă şi alte materii.

Se găseşte la Farmacia Curţei Regale
Fraţii Dr. Konya, Iaşi,—S-sor Dr. Grozea

BECURI
electrice, noul voltaj

cele mai solide, cele mai rezistente, din fabricile cele mai renumite: **Philips, Osram, Tungsram, Mazda Ferrowatt, Orion**, etc. mărci garantate, cumpăraţi mai eftin ca oriunde numai la Depozitul general

Zaharia Weiss
Piaţa Unirei

Funcţionari de Birou

fără garanţie, îşi pot câştiga în orele libere Lei 300—500 zilnic, contra comision. A se adresa la
„Asigurarea Românească"
Iaşi str. Lăpuşneanu 19

Important
pentru micii comercianţi şi industriaşi

S'a înfiinţat pe lângă *Banca Centrală de Nord S. A.* o secţiune specială a micilor comercianţi şi industriaşi care se ocupă exclusiv de interesele lor, acordând credite, împrumuturi, făcând aprovizionări de mărfuri direct din străinătate, cu uşurări de plată etc.

Pentru detalii adresaţi vă la sediul Băncei, din Iaşi str. Cuza Vodă No 71 în orele 10—12 a. m., unde veţi primi informaţiuni precise.

„OCULTIST"
Prezicător SĂVESCU

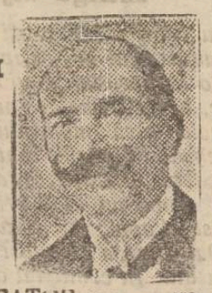

Strada **ALBINEŢI** No. 37 la vale de Biserica Singurul este în **ROMÂNIA**

Ca PREZICATOR serios, precis, documentat, fără a-şi face — reclamă mare —

Începând acum o nouă *„invenţie"* în calculul „CIFRELOR" prezice, orice afaceri serioase la persoane serioase descoperă orice mistere sufleteşti din viaţă şi dă toate lămuririle necesare pentru orice interes, sufleteşte, căsătorii, boale orice fel, comerciale, furturi, atât cât e posibil desigur.

Dă lecţii de sugestiune şi magnetismul—face magnetismul pentru vindecarea boalelor de nervi, anemie, dureri de cap, gânduri fixe, energie, boala dragostei (iubiri fatale) şi deprinderi rele, linişte în căsătorie etc.

Discreţie sigură. Toată ţara prin scris. Consult. 9—12 şi 2—7½ Duminică până la 4 după masă.

DOCTOR
Tr. Mihailescu
asistent universitar
chirurg secundar gynecolog la spit. Maternitatea
BOLI DE FEMEI, GENITO-URINARE-SIFILIS
Str. Lăpuşneanu No. 18, etaj Telefon No. 164
Consult. 1—3

DOCTORUL
R. DAMSKER
Str. Cizmăriei No. 17
(PIAŢA HALEI)
Consultă zilnic între orele 8—11 a. m. şi 2—5 p. m.
pentru **Boli Interne Sifilis şi Genito-Urinare**

Al 12-lea Târg de Mostre Internaţional din Viena
13—19 Martie 1927
(Târgul Technic 13—20 Martie 1927)
Expoziţie internaţională de automobile şi motociclete
Expoziţie specială poloneză „Noutăţi technice şi inveţiuni"
Expoziţie de reclame
Expoziţie pentru agricultură.
„Animale Domestice"
(Expoziţie pentru întreţinerea şi îngrijirea animalelor)
Expoziţie pentru produse alimentare
Nici o viză. Cu legitimaţie (Messeausweis) şi paş portul puteţi trece graniţa spre Austria. — Mari reduceri la călătorie pe căile ferate ale României, Ungariei, Poloniei, Cehoslovaciei, Austriei şi pe Dunăre. Viza de tranzit prin Ungaria vi-o procuraţi uşor la trecerea graniţei. Pentru trecerea prin Cehoslovacia nu e necesară nici o viză. Legitimaţia la preţul de lei 170 atât prin **Wiener Messe A. G. Wien VII** cât şi la reprezentanţi A-t. honoris pentru:
Iaşi, Banca Moldova
Iaşi, Comp. Intern. des Wagon-Lits, str. Cuza Vodă 44

De închiriat
în centru, pentru societăţi, birouri, întreprinderi comerciale, un apartament spaţios compus din 3 camere cuprinzând şi un salon mare. Eventual se mai poate ataşa un apartament de 2 camere spaţioase.
A se adresa la ziar sub A.

Numai cu
150 lei
se execută în mod ireproşabil **orice ramă** culoarea mobile mărime naturală: în mahon frasin, nuc, aurit, metal etc.
Asortiment bogat 120 modele, numai la
Israel Bergher S-sor
str. Anastasie Panu 50

Dr. Albert Ficler
Specializat în clinicele şi spitalele din *Berlin, Leipzig şi Frankfurt etc.* în boli de:
Stomac, Intestine şi Ficat
Boli de Nutriţie:
DIABET, (tratament cu *Insulin*) GUTA, ARTERIOSCLEROZA, etc.
ELECTRO-TERAPIE
Cons.: 9—11 si 3—6.
Iaşi, Str. Lăpuşneanu 27

Elevi la învăţătura tipografiei se caută la **Tipografia H. Goldner.**

DE INCHIRIAT o locuinţă la o vie, în regiunea Copoului. 5 minute de la tramvai; compusă din trei odăi, bucătărie, cameră, şură, beci. — A se adresa str. I. C. Brătianu 132.

CAUT UN BĂIAT 13-15 ani, să cunoască oraşul, cu puţină ştiinţă de carte, preferabil de la ţară, cu masă sau fără masă şi locuinţă.— A se adresa Săvescu str. Albineţ 37.

DE VÂNZARE un piano în bună stare. — A se adresa str. I. C. Brătianu 132.

SE CAUTĂ strungari şi lăcătuşi mecanici. — A se adresa la fabrica „TEXTILA" fostă Moritz Wachtel-Copou.

DE VÂNZARE sau de ÎNCHIRIAT teren arabil 17 ha. bun pentru fabrică, depozite, etc. situat între gara Nicolina şi gara mare.—Adresaţi lancu Leibovici Bulevardul Ferdinand, Hotelul Cuza-Vodă.

EXPEDITOR cu practică de biurou, doreşte schimbare de post.
A se adresa la ziar sub R.

DE VÂNZARE una maşină de cusut în perfectă stare de funcţiune. Doritorii se vor adresa la ziar sub S.

DE VÂNZARE
o casă nouă compusă din 6 camere, bucătărie, pivniţă, curte mare, instalaţie cu apă şi lumină, se poate vedea în orice oră din zi.
Str. Ioan Creangă No. 27.

DOCTOR
E. GHELMAN
Specializat la Viena
Boli de Piele şi de păr Sifilis şi Venerice
Tratamentul radical a blenoragiei acute şi cronice prin Uretroscopia (Iluminatul canalului uretral) Electrolyza, galvanocaustica, vaccinoterapia.
Str. GANDU No. 1 vis-a-vis de Cinema Elisabeta
Intrarea prin stradela Talpalari.
Consult.: 9-10 a. m. şi 2-7 p. m.
Duminică 11—12 a. m.

DOCTOR
Natalia Schleier
dela clinica din Viena
Specialistă în boli de femei şi copii, Naşteri,
consult. 2—6 p. m.
Str. Vasile Conta 22

DOCTOR
L. HEITEL
MAMOŞ
De la clinicile din Berlin, Viena Frankfurt
Boli de femei şi naşteri
Str. Săulescu 2 (alături de Biserica Talparari)
Consultaţiuni 3—6 p. m.
Pentru săraci gratis zilnic.

DENTISTUL
Fr. Grünberg
după o practică îndelungată şi-a deschis institutul dentar
Strada Cuza Vodă No. 1
(vis-a-vis de Farmacia Jelea Halta Sărărie)
Execută toate lucrările de protezâ şi chirurgie dentară
Preţuri moderate
Consult. 9—1 şi 3—7

Dr. H. Wechsler
Boli interne, Genito-urinare Sifilis
DIATERMIE
pentru boli urinare, boli de femei, reumatism, nevralgii, migrenă, gută, diabet, boli de stomach etc
Consult: 8-11 a. m. 2-8 p. m.
IAŞI, str. Armeană 4

DOCTOR
ZENOBIA VITNER
MAMOŞ
Specializată la Paris
în Boli de Femei, Facori
Consult. 1—4
Strada Cuza Vodă 9, Iaşi

ÎNTRUNIREA GENERALA A AGRICULTORILOR

— MUZEUL AGRICOL DELA COPOU —

Şedinţa de dimineaţă din Aula Universităţei.— Cuvântările.— Şedinţa de după amiază.— Conferinţa d-lui Săulesou.

Duminecă dimineaţă a avut loc la Universitate, întrunirea generală a agricultorilor din Moldova, Basarabia şi Bucovina, în vederea constituirei unei asociaţiuni a agricultorilor.

Au participat d-nii: D. Tacu, pr şedintele Camerei de Agricultură, prof. universitar Vasiliu, Const. Cerkez, preşedintele Camerei de Comerţ, Const. Căpriţă, preşedintele consiliului judeţean, Mihai Georgescu, consilier agricol al jud. Iaşi, ing. V. Nazarie, directorul Camerei de Agricultură, dr. Iliescu, Em. Stratan, preşedintele asociaţiei viticultorilor din Moldova, V. Cristea şi N, A. Bălăei, din partea Prefecturei de judeţ şi încă o mulţime de agricultori din oraşul şi judeţul Iaşi.

La orele 9 jumătate, delegaţii celor 15 oraşe, au fost primiţi în Aula Universităţei prin salutul d-lui D. Tacu.

După aceasta d. *Tacu* face o amănunţită expunere de motive asupra necesităţei asociaţiunei agricultorilor.

D. Tacu arată situaţiunea actuală a agricultorilor români, şi frumosul scop pe care şi-l pune asociaţiunea, de a îndrepta această stare de lucruri.

*

Vorbeşte apoi d. inginer *Const. Ciulei*, care arată pe larg programul de activitate a societăţei. In primul rând, zice d. Ciulei, se va organiza muzeul agricol şi de industrie casnică, care va funcţiona în mod permanent. Se vor face apoi diferite anchete cu caracter agricol, şi se va organiza editarea unui buletin informativ, care va apare lunar.

Se dă cuvântul d-lui *Al. Căzănescu* delegatul Camerei Agricole din Dorohoi.

D-sa arată sărăcia în care trăesc ţăranii din Moldova de Nord, fapt datorit felului cum aceştia lucrează pământul.

D. Căzănescu găseste că s'a comis o mare eroare dându-se ţăranilor pământ, fiind lăsaţi să-l lucreze aşa cum ştiu ei. Ţăranii nu se pricep la selecţionarea semînţelor, la felul arăturilor etc.

Vorbind despre muzeu, d-sa găseşte logic ca acesta să fie făcut în Capitala Moldovei; dar arată că majoritatea sătenilor nu vor putea veni să-l viziteze din cauza scumpetei călătoriei pe c. f. r., aşa că propune ca muzeul să fie ambulant, adică să se poată transporta şi prin alte oraşe.

Un partid agrar

Vorbeşte apoi d. *Prelici*, delegatul Camerei Agricole din Cernăuţi, arătând marile nevoi ale agriculturei în ţara noastră. Asociaţiunea cu frumosul ei program, va putea îndrepta mult această stare de lucruri.

D. Prelici aduce laude d-lui Garofliid, actualul ministru al agriculturei.

Arată apoi necesitatea unui partid agrar, care să reprezinte în Parlamentul ţării marea mulţime a agricultorilor, şi să-i apere drepturile.

D. Tacu, întrerupând o clipă pe conferenţiar, arată că acest partid, s'a şi format, fiind alcătuit din 70 parlamentari, cari lucrează în afară de orice politică de partid.

*

Conferinţiază apoi d. prof. universitar *Vasiliu*, care arată că este nevoe ca muzeul să nu fie numai agricol şi de industrie casnică, ci să conţină şi toate celelalte industrii.

Se dă apoi cetire statutului societăţei care este votat.

Societatea va purta numele de *„Asociaţia Culturală agricolă a Moldovei întregite"*.

Membrii de onoare şi membrii activi ai societăţii vor fi aleşi prin vot.

Membrii de onoare vor fi trei: unul din Moldova, al doilea din Bucovina şi al treilea din Basarabia.

Pentru Moldova asociaţia a şi ales pe d. Em. Stratan.

Şedinţa a luat sfârşit la orele 12 jumătate.

Şedinţa de după amează

După amiază la orele 4 a avut loc a doua şedinţă în amfiteatrul de chimie al Universităţei.

Toată şedinţa a fost consacrată conferinţei d-lui *N. Săulescu* care a tratat despre *„Problema semînţei în agricultura modernă"*.

D. N. Săulescu, arată pentru ce produsul agriculturei în ţara noastră a scăzut după războiul mondial: ţăranii nu întrebuinţează seminţe bune. Şi pentru ca o recoltă să fie bună trebuie în primul rând să semeni seminţe bune. Or, sătenii noştri nu se pricep la selecţionarea semînţelor.

Această problemă a selecţionărei semînţelor nu este cunoscută mai deloc în ţara noastră.

Pentruca o recoltă să fie frumoasă, trebue ca seminţele să fie din cele mai bune, nu din cele mai proaste, alterate şi amestecate cu alte semnţi de plante străine.

D-sa a dat exemple de agricultură modernă făcută cu seminţe bine selecţionate.

Seminţele nu pot fi alese însăşi de ţărani. Ei îşi vând recolta cea mai bună fiindcă iau pe dânsa preţ mai bun. De aceia este în datoria Camerilor de Agricultură să vândă sătenilor seminţi selecţionate.

D. Săulescu a arătat apoi necesitatea unui câmp de experienţe, cu seminţe selecţionate.

De aceia a cerut 2 ha de teren.

D-nii Tacu şi Cerchez au răspuns promiţând că vor cere d-lui Primar terenul necesar care se va da secţiunei agricole Universităţei.

*

La orele 6 şedinţa a luat sfârşit, iar delegaţii au plecat cu trenurile de seară.

SOREL

„FIGURI IEŞENE"

A apărut volumul „FIGURI IEŞENE" în care autorul, cunoscutul publicist ieşan d. I. Dafin portretează ilustraţiunile şi personalităţile marcante ale laşului cultural, artistic şi politic.

In „Figuri Ieşene" vol. I sunt portretaţi: P. Poni, Giordano, Gh. Popovici, dr. V. Negel, N. Gane, Dim. Volanschi, A. A. Badareu, Gh. Gh. Nădejde, M. Codreanu, prof. dr. Gh. Bogdan, C. Stere, E. Herovanu, P. H. Grigoriu-Buduci, I. Botez, Xenofon Gheorghiu, A. C. Cuza, I. Petrovici, dr. E. Puşcariu, Aglae Pruteanu, S. Haliţa, G. Ibrăileanu, State Dragomir, Gh. Mârzescu, Dr. P. Zosin, Victor Iamandi, Dim. Greceanu şi Petru Fântânaru.

x IAŞII DE ODINIOARĂ".— In curând seva pune sub tipar, volumul II din „Iaşii de odinioară" de d. Rudolf Suţu. Lucrarea se va tipări pe hârtie semi-velină şi va conţine peste 170 clişee fotografice, reprezentând figurile vechi ale laşului nostru.

După multă trudă şi răbdare, d. Suţu a izbutit să găsească aproape toate fotografiile vechi de care are nevoe pentru lucrarea sa, afară de două, trei de a căror urmă nu se mai poate da.

Volumul, de peste 300 pagini va cuprinde şi bucăţi cari n'au fost date publicităţii, precum şi numeroase desemnuri reprezentând tipuri de ale laşului de altă dată.

Aşa cum va apare lucrarea, în condiţiuni bune, cu clişeele ce se lucrează acum la zincografia Marvan din Bucureşti, precum şi cu tiparul care va fi bine îngrijit şi pe hârtie superioară, va necesita cheltueli destul de mari. De aceia, d. Suţu roagă pe ieşeni să se înscrie, reţinându'şi de pe acum volumu, la toate librăriile din localitate volum care va costa 150 lei.

x S'a înfiinţat încă un post de revizor şcolar al oraşului Iaşi.

Acest nou post, va fi încredinţat d-lui D. Pescariu institutor din Iaşi.

Marele bal dela Teatrul Naţional

Sâmbătă seara a avut loc cu fast şi strălucire, marele bal de la Teatrul Naţional

A luat parte un numeros şi distins public, petrecând cu admirabil antren până în zorii zilei.

Dintre cei prezenţi notăm în treacăt:

D-na şi d-l ministru Petrovici, d-na Lahovari, d-na Elisa Zarifopol, d-na şi d. I. Axinte, d-na şi d. N. Crupenski, d-na şi d. Burghelea, d-na şi d. Mircea Badărău, d-na şi d. G. Bratianu, d-na şi d. dr. Dumitriu Borca, d-na şi d. C. Cerchez, d-na şi d. Colonel Sturza, d-na şi d-l Gheorghiu, d-na şi d-l doctor Vasiliu, d-na şi d. N. Stoeanovici d-na şi d. col. dr. Veisa, d-na şi d. Çatiki, d-na şi d-l Dulberg, d-na şi d. I. Rang, d-na şi domnul C. Werner, doamna şi domnul colonel Stoenescu, d-na şi d. Criveanu, d-na şi d. Iocot, Vioreşcu, d-na şi d. colonel Pandele, d-na şi d. Em. Manoliu, d-na şi d. Matache Georgescu, d-na şi d. Tutoveanu, d-na şi d. Florin Sion, d-na dr. Gavrilescu, d-na şi d. Mihai Georgescu, etc. etc.

D-rele Doiciu, Veisa, Popovici, Frim, Crupenski, Naum etc. etc.

D-nii C. Crupenski, P. Dragomirescu, C. Stoianovici, C. Toma, Vinkler, Anibal Ciurea, C. Sion, Scheleti, M. Borcea, Gavrilescu, V. D. Frăţiţă, Culianu, Al. Crupenschi, G. Bârgăuanu, Al. Răteanu, ing. Ţăranu, Em. Serghie, Nely Răteanu, G. Brăileanu, etc. etc.

In jurul unei anchete la Podul-Iloae

Prim următoarele:

Domnule Redactor,

In ziarul dv. de Sâmbătă 19 Februarie a. c. s'a publicat o informaţie relativ la ancheta ce mi s'a făcut mie în calitate de contabil al Corporaţiei din Podul Iloaei constatându-se în sarcina mea abuzuri şi fraude.

Tot în acea informaţie, se arată că ancheta a facut'o o comisiune compusă din d-nii Inspectori P. Constantinescu, Bucureşt, N. Gh. Vasiliu, Iaşi şi N. Mărgărint, preşedintele Corporaţiei Constructorilor din Iaşi.

Adevărul este că n'am făcut nici un abuz şi nici o fraudă şi n'a fost orânduită nici o comisiune de anchetă şi că Dl. Mărgărint dacă a venit la Podul-Iloael n'a avut nici o calitate oficială; în drept ar fi fost să însoţească pe D-nii Inspectori, Dl. Constantinescu, preşedintele Corporaţiei Podul-Iloaiei.

Această informaţie nefiind de loc întemeeată, va rog să binevoiţi a o desmînţi.

Primiţi stima mea,
C. V. NESTOR
Contabil al Corporaţiei Podul-Iloaei

INFORMAŢII

x Curtea de Apel Secţia I-a, a judecat Sâmbătă, apelul d-lui Gh. Marinciu, fost sub-prefect al judeţului Iaşi—azi stabilit la Paris—în procesul de abuz de încredere care i s'a intentat cu ocazia arestărei cunoscutului brutsr Gh. Kleiu.

Curtea a respins apelul, D. Marinciu a rămas condamnat la 3000 lei amendă şi 5000 lei despăgubiri civile.

x In str. Brăteanu 193, a fost arestat locuitorul I. Cozma, surprins pe când deschidea uşa unui magazin, cu chei falşe.

x In str. Ipsilante, la o cunoscută gazdă de hoţi, au fost arestaţi polonezii Scepan Barcovschi, Micislava şi Zigmund Ceringher. Asupra lor nu s'a găsit nici un act de identitate.

x Autorităţile sanitare au confiscat o mare cantitate de carne tăiată de contrabandă, dela casapul Constantinescu din str. Pacurari.

x Chinez furat.— Pe când chinezul Liet-Lo-Soglu se afla pe culoarul unui vagon de cl. II, al trenului Kişinău—Iaşi, un pungaş i-a şterpelit un portofel în care se aflau actele de legitimaţie şi paşaportul.

ULTIMA ORA

GROAZNIC URAGAN LA CONSTANȚA

Vasele „Durostor" și „Împăratul Traian" acoperite de valuri.— Naufragii în largul mării.— Apa năvălește în port.— D. gen. Ionescu înzăpezit

Constanța 21.—Un groaznic uragan a bântuit asupra mării și asupra coastelor.

Au avut de suferit mai ales vasele împotmolite „Durostor" și „Imparatul Traian". Valuri uriașe au trecut peste coverta vasului „Durostor" producân du-i mari stricăciuni.

Vaporul „Imparatul Traian" a fost aproape complect acoperit de apă. Furia mării l'a ruinat cu totul. Nici un vas nu s'a putut apropia pentra ajutoare.

— Echipajul de pe vaporul „Durostor" a rămas fără alimente.

Naufragii în largul mării

Posturile radiofonice din Constanța au recepționat repetate chemări de ajutor din largul mării. Probabil că unul sau mai multe vapoare aflate în drum spre port au naufragiat.

Până acum nici unul din vapoarele așteptate la Constanța n'a sosit.

Pagubele în port

Apa a năvălit peste digurile portului inundând mări cantități de mărfuri. Pagubele sunt enorme.

*

D. General Ionescu subsecretar la C. F. R. care venise pentru linia ferată spre Techirghiol a fost surprins de viscol și s'a înzăpezit pe șoseaua Constanța-Tuzla.

*

Trenurile pornite de la București au sosit la Coostanța u o întârziere de 5 ore.

*

Constanța 21.— In urma lucrărilor din cursul nopții, vasul „Durostor" a fost salvat.

S'au trimes merinde echipajului.

ȘEDINȚA CONSILIULUI CAMEREI DE COMERȚ

Defalcarea Bălților și Sorocei — Bugetul pe exercițiul 1927- Înființarea unei Academii Comerciale la Iași

Consiliul Camerei de Comerț și Industrie s'a întrunit astăzi dimineață sub președinția d-lui Const. Cerchez, asistat de d. Gh. Mereuță, secretar general.

Ședința se deschide la orele 10 jumătate, fiind prezenți 21 consilieri.

La ordinea zilei:

1) Criza financiară și 2) bugetul Camerei de Comerț, pe anul 1927.

Intervertirea ordinei de zi

D. *Ioan Botez* cere intervertirea ordinei de zi în senzul ca să se discute întâiu bugetul care primează, iar apoi celelalte chestiuni.

In altă ordine de idei d. Botez arată că întrucât orașul Bălți a fost defalcat de circumscripția Camerei de Comerț din Iași, consilierii Bălților ca și ai Sorocei nu mai pot face parte din Consiliu si trebuesc înlocuiți cu supleanții.

*

Incident Cerkez-Botez

La cele spuse de d. Botez, răspunde d. *Const. Cerkez*, evitând numele președintelui Sfatului Negustoresc.

D-sa anunță că ieri s'au pus bazele unui muzeu agricol și industrial pentru Iași.

In ce privește intervertirea ordinei de zi, d. Cerkez susține că de fapt primează chestia financiară, dar neavând încă toate datele necesare admite să se discute mai întâiu bugetul.

Se naște o violentă discuție între d-nii C. Cerkez și Ioan Botez, cu privire la chestia financiară.

Întrucât primul amenință că și alte bănci pot cădea ca și banca generală; *d. Botez arată că d. Cerkez a depus cu ușurință banii publici la o bancă de exercet.*

Amenințările d-lui Cerkez, nu-l intimidează pe d. Botez.

Descomplectarea Consiliului Camerei de Comerț

D. I. Popovici susține că Consiliul Camerei de Comerț este descomplectat prin defalcarea județelor Bălți și Soreca, așa că nu se poate lucra, întrucât nici cu supleanți nu poate fi complectat.

D. *Fred Saraga* crede că Consiliul poate lucra și fără reprezentanți i Bălților și Sorocei, numai fiind în număr legal.

D. *Zavalide* crede că e locul să se avizeze Uniunea Camerelor de Comerț și Ministerul de Industrie.

D. *Ioan Botez*, întrucât numărul consilierilor n'a fost redus, admite să se sezeze autoritățile superioare.

Mai vorbesc în aceiași chestiune și d-nii Florea Gugui, comisarul guvernului, M. Isac Moscovici etc.

Se hotărește ca reprezentanții Bălților și Sorocei să n'aibă drept la vot și să se avizeze Uniunea Camerelor de Comerț și Ministerul de Industrie.

Bugetul Camerei de Comerț

Se trece la discuția bugetului Camerei de Comerț.

Bugetul pe exercițiul 1927 se ridică la venituri: 9.144.687 lei și la cheltueli: 9.133.687 lei.

D. *I. Botez* cere lămuriri cu privire la capitolul personalului unde s'au înființat noi funcțiunii

D. *Cerkez* răspunde că bugetul n'a fost întocmit de d-sa ci de o comisie bugetară, așa că-i indiferent dacă va fi aprobat s'au dacă i se vor aduce unele modificări.

*

D. Fred Șaraga cere să să desemneze delegați Camerii în Comitetul Uniunei Camerilor d Comerț.

D. Șaraga ridică și chestia d-lui Berghenstein care funcționează ca vice președinte al Camerei de Comerț, fără a avea un mandat al Consitiului.

D. George Chirica observă că pentru a se discuta bugetu trebuia să se trimeată consilierilor câte un proect de buget înainte cu câteva zile spre a fi studiat.

*

D-nii Zamfir și Arsenie cere să se prevadă subvenții pentru Căminul de Ucenici și pentru școlile de Meserii.

D: Gugui cere să se prevadă și o subveoție pentru statuia lui Eminescu în Iași, celace se admite.

*

Pentru căminul de ucenici se votează 150.000 lei.

Apoi se votează câte 10.000 lei peutru statuiele lui Gh. Gh. Mârzescu, Titu Maiorescu, V. Conte și Xenopol.

Se mai votează subvenția între 10—20.000 lei pentru școlile comerciale superioare, inferioare și de meserii.

*

D. *Em. Lupu* propune să se ceară înființarea unei Academii Comerciale la Iași pentru toată Moldova.

Totuși, după cele spuse de d. Cerkez se votează o subvenție de 50.000 lei pentru Academia Comercială din Capitală.

Se mai aprobă apoi diferite subvenții.

Ședința se ridică la orele 1 jumătate.

Discuția asupra bugetului va continua în ședința viitoare, care va avea loc Luni 28 Februarie.

L. PAUL

Dezordinele din Pașcani

Prăvălii devastate

Pașcani—Un grup de studenți care au asistat la procesul din Câmpulund Bucovina, reintorcându-se aseară, a trecut în dosul gării Pașcani u de este un sir de prăvălii și s'au dedat la devastări și loviri.

Au fost complect devastate prăvăliile: Hanselmann (unde tocmai avea loc o nuntă evreiască) Iticovici, Wexler, Grinștein etc. Poliția n'a intervenit la timp.

Astăzi dimineață a început ancheta.

H.

D. M. Oromolu se face liberal

București 21— D. M. Oromolu, fostul guvernator al Băncei Naționale a făcut adesiune la partidul liberal. Intr'un guvern viitor, va avea portofoliul industriei și comerțului.

D. Oromolu a cumpărat ziarul „l'Indépendance roumaine". Il va scoate pe socoteala sa și îi va da dezvoltarea și importanța pe care acest ziar le-a avut înainte de războiu.

Crima din codrii Herței

Un comerciant ucis de un cârciumar

Dorohoi 21.— Ni se relatează o oribilă crimă săvârșită asupra unui comerciant din Herța, care a fost apoi jefuit. Din informațiuni rezultă că comerciantul, poposind la o cârciumă în drum spre Herța, intrând spre a se încălzi, a fost ucis de însuși cârciumarul, jefuit, și apoi cadavrul transportat cu o căruță până în mijlocul pădurii numită „Codrul Herței" și aruncat acolo.

Familia îngrijată de dispariția victimei a reclamat autorităților cari au primit indicațiunea că cadavrul s'ar afla aruncat în desișul pădurei de 4—5 zile. In adevăr cadavrul a fost găsit acolo desfigurat și înghețat. Numele victimei se spune că ar fi Funduianu.

De pe urma lui rămân 6 copii. Criminalul a fost arestat.

Amănunte detaiiate în curând.

Tacit.

Marile nevoi ale agriculturei

Conferința de la ministerul domeniilor. Creditul agricol. Chestia mașinilor agricole. Reduceri pe c. f. r. pentru muncitorii agricoli

Vineri 18 curent, la orele 5 p. m., a avut loc la Ministerul domeniilor o conferință între ministrul Garofild, și delegația a vre-o 8 sindicate agricole din Moldova. D. Garofild, va convoca la conferință toate sindicatele, în serii.

De la Iași n'au participat nici d. D. Tacu președintele camerei agricole, nici d. V. Iamandi vice-președintele. nici d. Dr. Enășescu senatorul camerelor agricole etc. A participat numai d. Rusovici.

Creditul agricol

Toți delegații au pus în primul loc în discuție chestia Creditului Agricol. N'avem cu ce începe campania agricolă, nici noi, nici țaranii, au ofirmat toți. De la exportul porumbului nu putem aștepta mare lucru, cu toată suprimarea taxei de export, pentru că prin urcarea leului, costul de producțiune al nostru este superior cu mult prețului mondial.

— N'am bani; nu voi avea bani, a răspuns cu oftat d. Garofild.

Delegatul Dorohoiului, lăsându-se în voia inspirației, a cerut Ministrului să dee agricultorilor pentru despăgubirile de războiu rentă blocată, care însă să fie primită în plata impozitelor.

—Imposibil, imposibil să cer guvernului un asfel de lucru, răspunse d. Garofild.

*

Un alt delegat declară d-lui Garofild, că dacă sindicalizarea agricultorilor ar deveni obligatorie, s'ar desființa de fapt sindicatele, pentru că țăranii în sindicate ar fi instrumentele jandarmilor.

—Mi se pare că aveți dreptate, răspunde d. Garofild și nu voi face sindicalizarea obligatorie.

Lipsa uneltelor agricole

N'avem mașini, unelte. Fabricele din țară cu Reșița în cap, bazate pe taxele de prohibițiune la import, ne dau plugurî care la 6 boi nu țin nici o companie.

— Să reduci, d-le Ministru, taxele de import, căci altfel trebue să ne mulțumim cu sapa și riatul pământului, declară alt delegat.

— Aveți dreptate, răspunde d. Garofild. Voi insista la guvern să se admită cererea d-stră.

*

Făgăduelile ministrului de domenii

După multe alte deziderate și discuții, d. Garofild și-a luat următoarele obligații:

1) Să obție reducerea tarifului pe C. F. R. pentru lucrătorii care vin dintr'o regiune în alta, pentru lucrul porumbului în dijmă.

2) Producătorii să poată încarca cu precădere, în orice timp, la gări produsele lor proprii.

Vom urmări conferințele viitoare de la Ministerul agriculturei.

Japonia aderă la dezarmarea navală

Londra 21.— Guvernului japonez a acceptat invitația de a participa la o nouă conferință pentru limitarea înarmărilor navale. Nota de răspuns prevede că această conferință să nu se întrunească înainte de 1 Iunie 1927.

Incordarea anglo-rusă

Paris.—Din Londra se anunță că guvernul englez ar fi redactat o notă prin care avertizează sovietele că dacă nu-și vor modifica politica față de Anglia în legătură cu războiul din China, tratatul de comerț anglo-rus va fi anulat.

Incidente la Dolhasca

Fălticeni 21— Astă noapte la orele 2, câțiva tineri au devastat prăvălia d-lui David Ferenderu din Dolhasca și au bătut pe evreul Șaie Marcu din Fălticeni.

Marele Turneu TANASE

TEATRUL SIDOLI

Cea mai grandioasă organizație teatrală. Cele mai reputate elemente scenice. — 120 Persoane. — Cele mai recente reviste de actualitate, reprezentate la București cu succese imense. Natalița Pavelescu, Țuchi Eremia, Ecaterina Vasiliu, Violeta Ionescu, Lizica Petrescu, T. Protopopescu, P. Codruț, Dan Demetrescu, C. Tanase, etc.

Joi 10 Martie ora 9 seara — **Intr'un ceas bun**

Duminică 13 Martie Matineu — **VIVAT**

Sâmb. 12 Martie ora 9 seara — **VIVAT**

Duminică 13 Martie seara — **Intr'un ceas bun**

Mare Balet — 60 Balerine — Celebrul dansator JIMMY de la Folies Bergere din Paris. — Orchestra Jazz-Band proprie sub conducerea maestrului Bărcănescu. — Biletele la Teatrul Sidoli

Procurați-vă din timp locuri spre a se evita aglomerațiile

Adunarea generală a Băncii Naționale

Scăderea dobînzilor.— Stabilizarea leului

București 21.— Ieri a avut loc adunarea generala a Băncii Naționale.

D. Burileanu, guvernatorul Băncei a promis că va reduce dobânzile. Totodată a mai spus că Banca va lua măsuri spre a reduce la zero fluctuațiile leului, pregătind astfel stabilizarea lui definitivă.

Comitetul executiv al noului partid

țărăneso

București 21— Eri la orele 11 s'a ținut o întrunire a noului partid țărănist condus de d-rul N. Lupu. S'a ales comitetul executiv în chipul următor:

Președinte: dr. N. Lupu. Membrii: toți deputații care au aderat și vor mai adera la acest partid.

Secretari d-nii Mazilu și I. Pangal. Casier d. Purcerea. Director central al clubului d. Ionel Dumi rescu. S'a hotărît convocarea unui congres general la București pentru ziua de 1 Martie. Pînă atunci, vor avea loc întruniri în toate centrele importante din țară, în ordinea următoare: Galați, Chișinău, Constanța, Caracal, Pitești, Ploești, Cernăuți. Timișoara și Satu-Mare.

S'a mai hotărât ca ziarul „Aurora" să fie oficiosul noului partid țărănesc.

Mercuri 23 Februarie, d. dr. Lupu va ceti în cameră o declarație în numele noului partid.

Se va lansa și un apel către țară.

*

La acțiunea d-lui dr. Lupu a mai aderat și d. Petre Suciu deputat de Prahova. D. dr. Lupu contează și pe alți parlamentari.

GRIPA LA CLUJ

București 21.— Gripa face teribile ravagii la Cluj. Pe ziua de eri s'au înregistrat 10 cazuri mortale.

INFORMAȚII

x Tribunalul a confirmat mandatul de arestare a lui Filip Crupariu.

El a fost arestat sub sub acuzația de excrocherie, abuz de încredere, mită etc.

*

Camera de punere sub acuzare, a primit apelul Parchetului, reconfirmând mandatul de arestare al lui Marcel Weinrauch.

x *Incercare de sinucidere.*—In spitalul Sft. Spiridon a fost internată fata Roza Roziner, originară din Hancești-Chișinău și domiciliată în str. Petru Rareș 19.

Fata—care e în etate de 18 ani; a încercat să se otrăvească lughiind o cantitate de tinctură de iod.

H. GHERNER

avocat

Birou de Notariat

str. Costache Negri 40

Cons. 7½-9 a. m. și 7-9 p. m.

ECOURI

— Marți în 22 Februarie 1927 are loc la Rădăuți-Bucovina, căsătoria D-lui Iosef Marek, Industriaș din localitate cu D-șoara Agatha Bergsassy.

Felicitările se primesc Mercuri în 23 Februarie a. c. în locuințele proprii Marek-Bergsassy-Rădăuț-Bucovina str. Ștefan cel Mare No. 50.

— Aflăm că conform înțelegerii dintre d-nii B. Guttman și Alter Nussen Beer, vânzarea ce urma să aibă loc la 2 Iunie, nu va mai avea loc.

România

Corpul Portărelilor Trib. Iași

PUBLICAȚIUNE No. 222

Anul 1927 luna Februarie 18 zile

Se publică spre cunoștința generală că conform Jurnalului Trib. Iași s. III-a No. 1446 | 927 s'a sechestrat prin procesul verbal No. 222 | 927 veniturile imobilului din Iași str. Unirei No. 7 supranumit „Circul Sidoli" proprietatea lui Iancu Mendelsonn până la concurența sumei de 1.000.000 lei capital cu procente și cheltueli în pretenția D-rei Pulcheria A. Doiciu din Iași instalându-se ca conservator pe D-l Arthur Sion.

Portărel, Manoliu

✝

Adânc întristații: Elisa soție, Suliana fiică, Aspasia Macovei soră și întreaga familie zdrobiți de durere aduc la cunoștință rudelor și prietenilor încetarea din viață a scumpului lor

Nicolai Prăjescu

în etate de 68 ani, în dimineața zilei de 20 curent după o lungă și grea suferință.

Ceremonia religioasă va avea loc în ziua de Marți 22 Februarie a. c. ora 3 p. m. la Capela Cimitirului Eternitatea unde se află depus corpul.

DOCTOR IN MEDICINĂ

M. WECHSLER

Specializat în Franța în

ARTA DENTARĂ

Boli de gură și de dinți

Consult. 9-12 și 2-7 p. m.

IAȘI, Str. Ștefan cel Mare 13

Casele Leon Mayer

ŞTIRI DIN ŢARĂ ŞI STRĂINĂTATE

REINVIEREA VECHIULUI PARTID ŢĂRĂNIST

Banchetul d-rului Lupu.— Toastul-program.— Ce vrea d-rul Lupu

Sâmbătă seara a avut loc în sala „Cercului Militar" din Capitală, banchetul dat în cinstea d-rului Lupu. Au participat peste o mie de persoane, între care: deputaţii I. Burcea, Sebastian Radovici, Const. Lupu, I. Buzdugan, I. Florea, Pohoaţă Suceava, apoi d-nii amiral Gracoski, gen. Vlădescu, Dinescu-Galaţi, Bogos, Selim Abdul Achim, (Constanţa), D. Mazilu, Cesar Simionescu, dr. Scurtopol, Const. Muscelleanu, Mişu Protopopescu, Nunuca Protopopescu, dr. Poloni, dr. I. Alexandrescu, Popescu Răcari, Ion Şt. Dumitrescu, Toma Frăţilă.

Declaraţiile d-rului Lupu

D. dr. Lupu, luând cuvântul, arată motivele care l-au făcut să se despartă de naţionali-ţărănişti. In noul partid, totul se face în culise. El e om de acţiune deschisă şi ese la luptă, chiar de va fi învins. D. Iuliu Maniu nu e bun de şef. E nehotărât şi nesincer. Arată cele intâmplate la schimbarea guvernului. Spune că a fost contra

D. Dr. N. Lupu

fuziunii. Rămâne însă ţărănist. Căci el este ţărănist născut, iar nu făcut. Ţărănismul lor e presărat de ură şi aţâţare, de ură şi venin, de-au ajuns să urască şi pe prieteni, nu numai pe adversari.

Noul ţărănism

Ţărănismul nu poate fi în permanent război cu celelalte clase.

Ţinta supremă e salvarea patriei. Pentru atingerea acestei ţinte, n'avem nevoe să atragem toate urile, ci toate simpatiile.

Puteţi pune dv. pe primii ţărănişti, un Mihail Kogălniceanu, mai prejos de un...Virgil ? (mare ilaritate).

Stere e cel care a stârnit şi a deslănţuit ura şi s'a ocupat cu dozarea ţărănismului.

VOCI: Jos Stere !

D. dr. N. LUPU: Imi cereţi să vă desfăşur un program. Doamne! ce-i mai uşor. Te aşezi la birou, iei câteva programe vechi şi faci unul... nou (ilaritate).

Politica este arta fineţei. Dar dacă poţi ajunge la salvarea ţărănimei fără să sperii pe nimeni cu un cuvânt, e cu mult mai cuminte şi mai bine.

Se poate face, bunăoară, o bancă agrară, care să furnizeze capital ţărănimei ca să cumpere şi restul de moşii, cu cari marii proprietari şi aşa nu mai au ce face. Şi atunci nu mai e nevoe de expropriere.

Desvoltarea cooperaţiei ţărăneşti, iată un program imens pentru ridicarea ţărănimei la bună stare. In loc să se îmbăcsească la club cu teorii, să pornească la acţiune pozitivă.

O VOCE: Realizare nu pertractare.

D. dr. LUPU. Sunt pentru învăţământul potrivit nevoilor ţării, pentru învăţământul practic.

In loc ca agenţii politici să mişune în ţară, să pornească învăţătorii agricoli prin sate, care să înveţe pe săteni, cum să se gospodărească mai bine.

Eu am făcut un apel în ziare ca să realizez un bulevard în Capitală. Dacă n-l voi realiza, eu mă impușc.

Trebuie să ajutăm armata, să o înconjurăm cu iubire, s'o înzestrăm cu armamentul modern, care-i trebuie, să facem din ea scutul sigur al ţării şi ajutătoarea culturii, prin pregătirea sănătăţii tineretului nostru.

Avem cea mai frumoasă coastă, de la Constanţa la Balcic, ce bogăţii nu se poate creia acolo printr'o muncă intensă de înzestrare.

Pentru muncitori, pentru cler, pentru slujbaşi, pentru toate categoriile sociale sunt atâtea lucruri bune de făcut, fără vrajbă fără ură.

Programul meu este acţiunea şi realizarea, căci de vorbă sunt sătul şi eu şi dv.

Pentru a pune ţara pe roate, trebue chezăşia unui om de acţiune.

Inchei, spunându-vă, că dacă şi dv. încuviinţaţi, este nevoie de creiarea partidului ţărănesc din nou şi eu voiu avea succes şi ei nu.

*

Au mai vorbit, aprobând mişcarea începută, d-nii I. Buzdugan, Dinescu-Galaţi, dep. I. Florea, dep. Pohoaţă şi alţii.

ASPECTE

(Continuarea din pag. I-a)

Pentru cetăţeanul devenit membru de partid, nu mai există altceva decât programul partidului său; el, care ofta pe când era liber şi independent, după o eră numai de dreptate şi de binefaceri constituţionale, e gata să lupte pentru întronarea celui mai crud regim de legi excepţionale şi să proclame subversive gândurile lui de până atunci.

Cu o astfel de massă amorfă de partizani e explicabil de ce „şefii" pot manevra după gusturile şi interesele lor personale; lipsiţi de personalitate proprie, partizanii nu mai judecă decât prin „şeful" lor pe care, ridicându-l până la rangul de idol, îl urmează pe drumurile cele mai întortochiate şi mai anormale.

Istoria partidelor noastre politice este un şir nesfârşit de organizări în bandă pentru exploatarea credulităţii cetăţenilor şi a bogăţiilor ţării. Cele mai urâte înşelătorii, cele mai respingătoare trădări şi „lucraturi", caracterizeară lupta politică a partidelor politice româneşti.

Prietenii de astăzi, ajung mâne duşmani neîmpăcaţi; dacă la baza aceştei schimbări ar sta deosebirea de concepţii şi de metode pur politice, n'am avea nimic de obiectat. Evoluţia programelor întotdeauna şi pretutindeni a provocat sciziuni în partide, migraţiuni spre stânga sau spre dreapta; e explicabilă această modificare şi e necesară pentru întinerirea însăşi a partidelor, cari nu se pot anchiloza pentru eternitate într'o concepţie oarecare: ritmul vieţii şi transformările economice impun schimbări în organismul social, schimbări cari antrenează după ele şi transformarea organizaţiilor politice.

Când însă, sciziunile au drept origine satisfacerea ambiţiunilor personale, când lupta se mută de pe terenul ideilor pe acela al vânării mai urgente de avantagii materiale, avem dreptul să ridicăm acuza noastră împotriva politicianilor cari practică acest sistem odios şi sântem îndreptăţiţi să considerăm partidele ca simple facţiuni de pradă.

In mijlocul acestui desfrâu politicianist, singurul arbitru ar trebui să fie cetăţeanul; dar şi el a abdicat de mult dela drepturile sale, din clipa când—acceptând programul cutărui şef—a renunţat la valoarea lui de prim factor constituţional.

Facem aceste triste constatări cu prilejul ultimei aventuri a fostului prefect liberal de Fălciu, doctorul Neculai Lupu.

G. SPINA

x Tribunalul S cţia III-a, pronunţânduse, în contestaţia contra anulărei poliţelor scontate de Banca Generală la Banca Moldova—a respins contestatul.

Moartea lui Brandes

Alaltăeri seara a încetat din viaţă la Kopenhaga criticul danez Georg Brandes.

Brandes a fost un scriitor şi istoric literar cu renume mondial. El moare în vrista de 85 ani.

Georg Brandes

Imprejurarea ciudată

în care un mut şi-a recăpătat graiu, dar şi a pierdut viaţa

Agricultorul german Georg Langsdorf din Bad-Nauheim, şi-a pierdut graiul în 1916, în urma unui şoc nervos, pe când lupta ca soldat pe frontul francez. Timp de 10 ani Langsdorf a rămas complect mut.

Zilele acestea mutul s'a îmbolnăvit de gripă, şi pe când aiura de căldură, a dat un ţipăt cumplit şi... i-a revenit graiul.

Toată familia s'a bucurat de fericita întâmplare. Dar din nefericire, s'a amestecat şi un medic. Medicul a declarat că acest caz ciudat trebue studiat într'o clinică de psichiatrie şi, în consecinţă, a înştiinţat că va transporta pe Langsdorf la un spital pentru a-l supune unui tratament special.

Dar Langsdorf n'avea pasiune pentru medcină. Şi când a auzit că trebue să mai suporte un „tratament special", s'a scârbit foarte mult, a fugit într'o pădure şi s'a spânzurat !

D. Ministru Lapedatu în Iaşi

Conferinţa cu administratorii financiari

D. I. Lapedatu, ministru de Finanţe a fost Sâmbătă în Iaşi.

Intre orele 11 dimineaţa şi 3 după amiază, d. ministru Lapedatu a avut o conferinţă cu administratorii financiari ai judeţelor Iaşi, Vaslui, Fălciu, Bacău, Roman şi Piatra Neamţ.

Ministrul de finanţe s'a interesat de modalitatea încasării impozitelor şi dacă aceste impozite sunt suficiente pentru acoperirea cheltuelilor fiecărui judeţ în parte.

Seara, d. Lapedatu a părăsit Iaşul, plecând spre Chişinău, unde eri a avut o conferinţă cu administratorii financiari din Basarabia.

In cursul acestei săptămâni ministrul de Finanţe va pleca la Cernăuţi, unde deasemenea va avea o conferinţă cu administratorii financiari din nordul Moldovei şi Bucovinei.

A IV-a expoziţie internaţională

de aviaţie la Praga

Praga (Ceps) — Participarea străinătăţii la a IV-a Expoziţie Internaţională de aviaţie ce se va ţine în 1927 la Praga, este considerată de o mare importanţă.

Guvernul francez a făcut cunoscut Aeroclubului cehoslovac, că intenţionează să organizeze o acţiune în care industria aeronautică franceză va fi bogat reprezentată. Pe de altă parte Compania Internaţională de Navigaţie Aeriană (*Cinda*) va prezenta un oarecare număr de aparate, în special un aparat „Farman" prevăzut cu trei motoare pe care Compania îl va pune în serviciu anul acesta pe unele din liniile sale aeriene.

După informaţiunile din Polonia, Liga aeriană poloneză a hotărât să organizeze o expoziţie în mare stil. Şi Jugoslavia şi-a anunţat participarea ei printr'un număr de aparate destul de mare. Deasemenea sunt în curs negocieri între guvernele din Londra şi Praga în vederea participării industriei britanice la această expoziţie.

Belgia va participa cu un număr de maşini cari fac serviciul pentru colonii.

Secţia germană va fi pusă sub patronagiul guvernului Reichului. Federaţia aeronautică germană a anunţat aeroclubul cehoslovac că ea va mai expune şi un număr de avioane de tip ce se află pe liniile germane. Ca consecinţă a convenţiei aeriene, încheiată între Cehoslovacia şi Germania, societatea „Lufthansa" care exploatează împreună cu Societatea de transport aerian linia Berlin-Praga-Viena, va fi de asemenea prezentată la Expoziţie.

Liga de aviaţie „Masaryk" va lua parte activă la această expoziţie, ţinându-şi tot atunci adunarea sa generală. Un număr marcant de personalităţi străine şi-au anunţat sosirea, între cari şi contele de Vaux, preşedintele Federaţiei aeronautice internaţionale.

Adunarea Generală

a Creditului Urban

Ieri după amiază a avut loc adunarea generală a Creditului Funciar Urban din Iaşi. Au asistat numeroşi societari. Din Bucureşti a asistat d. Petre Sadoveanu.

Şedinţa a fost prezidată de d. At. At. Gheorghiu, vice-preşedintele consiliului de administraţie. Biroul a fost complectat cu d-nii prefect Corjescu şi Vasile Costin. Secretar d. Cozma.

Dl. *N. Gheorghiade* directorul Creditului, a făcut o largă dare de seamă a activităţii pe anul trecut. A adus omagii defuncţilor Gh. Botez şi I. Motăş.

Din datele prezintate de d. Gheorghiade rezultă că în anul 1926 creditul a acordat împrumuturi în sumă de 106,350000 lei. Până acum, în total Creditul a acordat împrumuturi de 526 900,000 lei.

Capitalul social s'a urcat la 10,991,916 lei, iar capitalul de rezervă 3,581,358 lei.

Au fost realeşi în consiliu d-nii Gh. Lascar şi Dr. Konya.

Alegerile comunale dela Cotnari

Sâmbătă au avut loc la Cotnari alegerile comunale.

La prima alegere se declarase balotaj între averescani şi liberali.

A prezidat d. jude instructor, Gaube.

Rezultatul a fost 160 voturi pentru guvernamentali şi 80 pentru liberali.

x Taxele pentru dans au fost puse în aplicare începând de Sâmbătă.

Intrunirea absolvenţilor

Şcoalei comerciale superioare

Sâmbătă 19 Febr. a avut loc prima întrunire a absolvenţilor Şcoalei Comerciale Superioare din Iaşi, în localul şcoalei.

D. I. Georgescu, Directorul Băncei Iaşilor prezidează adunarea şi dă cuvântul d-lui Gh. Florea directorul şcoalei, care face o scurtă expunere asupra scopului acestei reuniri a absolvenţilor Şcoalei, arătând ca în primul rând este o strângere a legăturilor prieteneşti, iar în al doilea rând ar fi constituirea absolvenţilor în asociaţie, cu scopul de a-şi apăra interesele profesionale, ajutarea tinerilor absolvenţi şi îndrumarea lor spre calea comercială.

Au mai luat cuvântul d. *C. Petrescu*, care stărue asupra marelui sprijin ce s'ar putea da de asociaţia absolvenţilor noi pentru plasarea lor în bănci, fiind preferaţi înaintea celor ce n'au pregătirea specială.

D. *Criveanu* arată că rostul şcoalei comerciale este de a îndrepta elementele spre comerţ, şi că ar fi bine venit sprijinul asociaţiei, care ar putea interveni la diferite instituţii pentru acordare de credite în condiţiuni uşoare de plată.

D. *Gheorghiu* directorul Băncii Naţionale arată că asociaţia ar avea foarte mare rol în apărarea intereselor profesionale, după cum corpul contabililor fiind organizat a putut interveni la timp spre a se opri modificarea legii contabililor.

D. *Demetrescu*, profesor insistă de asemenea asupra rolului important ce-l poate avea asociaţia.

*

Se procede la alegerea unui comitet provizor în vederea organizării asociaţiei şi pregătirea marei întruniri ce va avea loc la finele anului şcolar.

Sunt aleşi d-nii Gh. Florea, Leonida Gheorghiu, I. Georgescu, I. Criveanu, Demetrescu, Petrescu, Stihi şi Fred Şaraga.

Se declară constituită asociaţia absolvenţilor.

REP.

INFORMAŢII

x D. Gh. Ghibănescu, a fost ales presedinte al cooperativei corpului didactic, în locul d-lui A. D. Atanasiu, care ostenit s'a retras din această demnitate.

x Ieri a avut loc inaugurarea sectorului liberal din cartierul Păcurari, prezidat de d. Gh. Vasiliu-Voina.

Au ţinut cuvântări d-nii Vasiliu-Vaina, col. Sachelarie, col. Tulea, avocat Stamboliu, Zavtovici, prof. dr. Bacaloglu, prof. P. Dragomirescu, D. Dimitriu, C. Toma, P. Fântânaru, prof. G. Brăteanu şi C. Crupenschi.

x Brigada de Siguranţă a pus în urmărire pe laborantul Ion Minciună—autorul unui furt de 45,000 lei din biroul d-lui dr. Gheorghiu, şef de lucrări al laboratorului de Bacteriologie.

x Un caz de scarlatină s'a declarat eri în str. Sărărie.

Bolnavul, — elevul Aurel Kogălniceanu, a fost internat în spitalul de izolare.

x GEAMURI SPARTE.— Un grup de studenţi, întorcându-se eri din Câmpulung, unde au asistat la procesul elevului Totu, — au spart geamurile la cârciuma Coroana, la frizerul Gh. Pricop, la lăptăria Anghel şi la d. av. B. Klein.

x D. I. Petrovici, ministrul instrucţiunii, s'a înapoiat aseară în Capitală.

x In dimineaţa zilei de Sâmbătă, un grup de tineri au molestat pe călătorii evrei, în trenul Paşcani-Iaşi.

Printre acei daţi jos din tren se afla şi d. Eduard Lobel, vicepreşedintele Camerei de comerţ.

x Pe ziua de 1 April nu se vor face avansări în armată, ci numai pe ziua de 10 Mai.

x A încetat din viaţă la Bucureşti profesorul şi compozitorul muzical A. Levy Ivela în vrâstă de 49 ani.

x D. Mălinescu, revizor şcolar al jud. Fălticeni, a fost suspendat din funcţiune. In locul sau a fost numit d. G. Sachelarie.

x D. inginer inspector silvic Gh. Teodorescu, a fost numit director la direcţia regională silvică Iaşi.

x Intr'un interview acordat de d. ministru Petrovici — d sa arată că prin noul proect de reformă îlege, învăţământului secundar, se vor înmulţi numărul orelor de Religie şi Istorie.

Legea se va depune în parlament la sfârşitul lunei.

România

Corpul Portăreilor Trib. Iaşi

PUBLICAŢIUNE No. 22

Anul 1927 luna Februarie 14 zile

Se publică spre cunoştinţa generală că conform adresei Jud. Ocol II Mixt Iaşi, No. 3263 | 1927 se va vinde prin licitaţie publică în ziua de 28 Februarie 1927 ora 10 a. m. averea mobilă sechestrată cu procesul verbal No. 289 | 926 de la D-l Gh. P. Creţu şi Gh. I. Stavarachi la pretenţia Soc. Econ. „Hatman Nicoară", avere compusă din: un coţugar, 1 cal, una vacă, una viţică, una arma, un cocal şi un cal.

Vânzarea se va face în com. Tomeşti cot. Goruni Jud. Iaşi, domiciliul debitorilor pe bani gata şi în asistenţa notarului respectiv.

Şef Portărel, Bazaţi

Secretar, Stănescu

România

Corpul Portăreilor Trib Iaşi

PUBLICAŢIUNE No. 23

Anul 1927 luna Februarie 16 zile

Se publică spre cunoştinţa generală că conform Jurnalului Trib. Iaşi S. III-a No. 1286 | 927 se va vinde prin licitaţie publică în ziua de 28 Februarie 1927 ora 10 a. m. averea mobilă seques. cu procesul verbal No. 694 | 925 de la Dl C. I. Delu la pretenţia Casei de Economie Prevederea avere compusă din: un coţiugar, una căruţă, una maşină de cusut, una oglindă, un dulap, láicere şi un covor.

Vânzarea se va face în comuna Golăeşti Jud. Iaşi domiciliul debitorului pe bani gata şi în asistenţa notarului resp ctiv.

Şef Portărel, Bazaţi

Secretar, Stănescu

SE CAUTA UN AGENT la Soc. „Ajutorul Nostru".

*

Ocazional se vând:

1). Un ceas mare de salon antic.

2). Una blană de vulpe albastră veritabilă.

3). Un covor persan.

4). Un binoclu „Zeiss".

la biroul „Ajutorul Nostru" str. Cuza Vodă.

Se primesc spre vânzare sau în gaj bijuterii, antichităţi, covoare persane, etc.

*

Bani cu împrumut se dau fiecăruia pe *ipotecă* cu dobândă mică la Soc. „Ajutorul Nostru".

*

Dactilografie se poate învăţa bine în timp de o lună. Se copiază acte în str. Cuza Vodă 71

DOCTOR

ISAC AVRAM

dela clinicile din Pavia, Milano şi Genova

BOLI INTERNE; SIFILIS, VENERICE

Cons. 8—10, 3—6

Pentru săraci gratis

Bul. Ferdinand (str. Gărei) 11

Dr. Jacques Goldner

Şef de lucrări la Facultatea de Medicină

Boli interne, Boli de copii

Iaşi, — strada Mârzescu 17

cons. 2—4 p. m.

BIBLIOTECA UNIVERSITATE IAȘI

ANUL XXIII No. 5924

3 LEI EXEMPLARUL

JURI 23 FEBRUARIE 1927

ABONAMENTE

Lei 1000 pe un an
„ 500 . . „ 6 luni
„ 300 . . . „ 3 luni

OPINIA

ZIAR POLITIC COTIDIAN

ANUNCIURI

se primesc la toate Agențiile de Publicitate și la Administrația ziarului

Iași—Str. Gh. Mârzescu 17

GREȘALA D-RULUI LUPU

Nu înțăleg să dau lecții nici d-rului Lupu care și-a părăsit tovarășii, nici tovarășilor care n'au știut să-l ție în mijlocul lor. Politica pe care o fac eu în ziarul „Opinia" fiind o politică quasi academică și nu politică de om în acțiune cu răspundere imediată pentru gesturile și actele sale, presupune o anumită mentalitate, care poate să rămâie străină de realitate, cu toate măsurile ce iau pentru a o corija pe baza unei lungi activități politice unită cu cunoașterea tuturor faptelor în mijlocul căror trăesc.

Trăim dela 1923 în viața noastră publică pe baza unei Constituții de care suntem legați pentru decenii și care pusă în formulele legei electorale ne îndreaptă spre politica prin partide mari, sau coaliții veșnice de grupări. Coalițiele ca regim obișnuit falsifică viața politică prin prea multele transacții asupra principiilor politice. Mai ales în țările noi, fără educație politică, regimul coaliților ajunge destructiv.

Mi se pare că era natural ca cele 2 partide regionale, cu desvoltare istorică diferită de acea a partidelor politice din vechiul regat să fusioneze față de o lege electorală care impune acțiunea politică prin mase mari.

Era natural de aseminea ca în vechiul regat după votul obștesc cu 75 la sută țărani, să renască cu mare desvoltare, partidul țărănesc care a existat în Valachia de apus pe baza colegiului III.

În fața vechiului și puternicului partid liberal, instalat în toate citadelele vieței noastre economice, ce trebuiau să facă partidele noi, fără resurse băneșți pentru luptă, a cărora putere stătea în curentel de idei și sentimente ce le aduceau, de cît să fuzioneze?

Chiar la premisa D-rului Lupu că n'au venit la putere, pentru că a prezentat Coroanei liste separate de miniștri mă așteptam la imputarea că a fost întîrziată fusiunea, ear nu la imputarea că după coaliția din alegeri a venit către sfîrșitul anului 1926 fuziunea, din combaterea căreia Dr. Lupu își face o gloriolă.

Simțul politic a tiădat pe un om inteligent și de acțiune și l'a făcut să comită enorma greșală de a încerca să formeze o nouă grupare politică cu elemente smulse de la cele 2 partide fusionate, prin împrejurări fatale,

Grupările nu pot participa cu succes la luptele electorale, de cât ca parasite a partidelor, pentru că legea electorală cere un minimum de voturi pe toată țara, ca să ție socoteala la distribuirea mandatelor minoritare.

Capetele de turc pentru atacurile d-rului Lupu au fost d-nii I. Maniu, C. Stere, I. Mihalache și adversarul d-lui Vintilă Brătianu în chestiile economice, Virgil Madgearu, adecă exact aceleași capete care servesc de țintă și partidului liberal și partidului de la guvern. Dar că acordul este așa de general asupra ce trebuește distrus, de ce o grupare nouă, când operația o pot face și partidele vechi?

Partea tristă este că un om cu spirit larg ca Dr. Lupu, uită într'un tuast importanța istorică și meritele luptelor date de partidul național din Ardeal timp de decenii, cu tot felul de sacrificii pentru menținerea vie a conștiinței naționale, și pentru a aduce statului român o masă mare de conaționali. În altă țară cu educație adevărat națională, ar muri cel dintâiu de peatră, acel care ar ridica peatra de distrugere, contra unui partid care merită recunoștința întregului neam.

Peatra contra lui C. Stere și partidului său din Basarabia, care ne-a păstrat drepturile istorice asupra acestei provincii și cu o mare abilitate a ales momentul psihologic ca s'o aducă prin autodeterminarea României Mari?

La cosnițăă acești mari conducători ca Maniu, Stere, I. Mihalache? Să-i înlocuim prin cine?

Ce rătăcire!

A. A. BADAREU

ASPECTE

„Avem prea mulți cititori"!

Comerțul de librărie propriuzisă—cu excepția manualelor de școală—nu e într'o stare înfloritoare; rafturile rămân pline de cărți și depozitele caselor de editură se prăbușesc sub greutatea enormei cantități de tipărituri nevândute.

Eșecul editurii „Cultura românească" este notoriu; deși în această editură au apărut cărți cu grijă deosebită selecționate și tipărite în condițiuni tehnice neobicinuite la noi în țară, aproape nimeni nu le-a citit și s'au consumat într'un număr ridicol de restrâns.

Când ai un noroc excepțional, cum a avut Ionel Teodoreanu—grație și frumuseții lucrării sale „La Medeleni, dar și grație unei atmosfere de simpatie creată în jurul său de prieteni cari au înțeles că trebue să-l consacre în ciuda apatiei generale — atunci consideri că două ediții a cinci mii de exemplare epuizate într'un an numai, înseamnă un succes fără egal.

Nu se citește în țară la noi. Tineretul din licee și cel universitar chiar, nu se ocupă decât cu sporturi inutile, cu dansuri desmățate și prea de timpuriu cu politica; nimeni nu mai are dorul unei lecturi serioase, nimeni nu cunoaște savoarea ceasurilor închinate cărții, cu patimă și cu devoțiune.

Bibliotecile publice sânt considerate ca localuri de întâlnire; vizitatorii lor se fac din ce în ce mai rari și, în afară de manualele de specialitate pentru studenți în pregătire de examene, nu se citește nimic în legătură cu cultura generală.

De aceea ne apare cel puțin curios strigătul, aproape de alarmă, a d-lui De la Roncière, conservatorul departamentului de imprimate al Bibliotecei Naționale din Paris: „Avem prea mulți cititori!"

Sălile actuale ale Bibliotecii Naționale nu mai sânt suficiente pentru imensul număr de cititori cari vin să consulte, în afară de cele patru milioane de cărți și cele șaptesprezece mii de periodice primite anual, manuscrisele și colecțiile vechi ale publicațiilor.

Și conservatorul Bibliotecei Naționale cere fonduri pentru menajarea unor nouă săli imense pentru adăpostirea numărului mereu în creștere al cetitorilor.

Să comparam cu starea dela noi? Dar cum am putea compara nimicul cu existența celei mai frumoase și mai durabile opere?

E suficient să constatăm numai criza de cultură în care ne sbatem și să condamnăm cu asprimea necesară sistemul de educație a tineretului care este crescut în ignoranță și încurajat să aibă oroarea cuvântului tipărit până la limita extremă= devastarea tipografiilor, susținută de legi draconice împotriva acelora care mai cred în misiunea profetică a scrisului.

G. SPINA

CUTREMURUL DIN JUGOSLAVIA

În orașele din Bosnia și Herzegovina s'au instalat posturi medicale în stradă, pentru ajutorarea răniților de pe urma groaznicului cutremur de pământ.

Japonia își grăbește construcțiile navale

Ziarele americane anunță că Imparatul Japoniei a cerut Camerei să voteze imediat creditele necesare pentru construcția de noui vapoare de război; — aceasta pe motiv că sunt cu totul nesigure rezultatele practice pe care le-ar putea da o nouă conferință a limitării înarmărilor pe apă.

Din toată lumea

Deputat condamnat.—Tribunalul corecțional din Paris a condamnat la câte 3 luni închisoare și 200 franci amendă, pe deputatul comunist Vaillant-Couturier și pe girantul ziarului „L'Humanité" pentru că au aprobat prin scris ultimul atentat încercat la viața lui Mussolini.

*

Revoluția chineză și femeile.— D-na Sun-Yat-Sen, văduva defunctului revoluționar chinez, a inaugurat la Hankeu un institut politic pentru femei.

D na Sun-Yat-Sen a declarat că femeia chineză trebue să participe la revoluția națională care va asigura libertatea patriei și va realiza emancparea femeilor.

*

Somn lung.— La Crest (Franța) o femee în etate de 60 ani doarme de două săptămâni neîntrerupt.

Medicii privesc, gândesc și caută explicații.

*

Ciclon în Australia.— Un ciclon a răvășit regiunea Cairus din Australia. S'au produs mari revărsări de ape. Două râuri aflate la 2 km. distanță, s'au unit, formând o albie uriașă. Apele au luat mai multe case și au înecat 35 persoane.

SALARIZAREA CLERULUI

de pr. C. BARSAN

Am luat hotărârea să scriu câteva rânduri în această privință, în urma consfătuirei avute cu un număr însemnat de colegi, care ca și mine văd că de rău am fost tratați de către făuritorii Legei de Salarizare a funcționarilor publici, precum și de cei ce ne apără, în special, nevoile și interesele noastre.

S'a trâmbițat pretutindeni, atunci pe când se înjgheba legea nouă, că se va îmbunătăți soarta tuturor funcționarilor și am nădăjduit și noi, dar cu nădejdea am rămas; ce s'a făcut pentru noi, știm acum și nici nu-i nevoie să insist. Chestiunea de care mă ocup este de altă natură; e vorba acum. de modalitatea în care vom putea primi noi preutimea, mult-pățitul ce ni se cuvine.

Până în Decembrie trecut, ori care paroh își complecta după fiecare 20 a lunei „Statul" cu retribuțiile personalului parohiei; și semnându-i pe a sa răspundere, se prezenta perceptorului respectiv care îl achita imediat; sau chiar cum a fost în județele Neamț, Dorohoiu și altele, în care se trimeteau statele la Metropolie spre vizare și apoi se încasau. Treaba era foarte simplă și oricum până la sfârșitul fiecărei luni, salarul era încasat.

Acum, odată cu venirea anului nou și concomitent cu intrarea în activitate a Eforiei Bisericești, ni s'a schimbat și formalitățile și modalitatea de primire a salarului în ce privește timpul.

Ne întrebăm și noi și ne mirăm, de ce atâtea formalități și combinații?; să facem statele—după cât ni s'a spus — să le trimitem Metropoliei, aceasta să le trimită Eforiei, Eforia după ce le va cerceta să le înapoiască. Metropolia să ne facă din nou cunoscut, să ne dea ordine de plată și în cele din urmă să încasăm; iar cu aceasta trimitere de colo, colo, trec săptămâni și luni întregi mărindu-ne nerăbdarea și nevoile.

Dar aceasta n'ar fi nimic; vine însă altă greutate: Preoții și în sfârșit Clerul, nu mai are dreptul să primească și să i se calculeze salariile lunar, ci pe sferturi de an, din trei în trei luni; de unde a ieșit aceasta și după a cui părere...nu știe nimeni. Ne-am întors cu toată legea nouă, la vechitura noastră cu 15 20 ani în urmă! Progresăm?!

E natural să ne punem întrebarea: S'au gândit cei ce au luat această hotărâre pripită, că și noi avem familie, unii mai greu decât alții, și că abea așteptăm retribuția, care or cât de neînsemnată ar fi, la ziua hotărâtă o luăm și oricum tot mai cârpiam din cele nevoi? Gazda copilului meu, spre exemplu, vrea să știe că mie mi s'a hotărât și mi se dă „dreptul" la 3-4 luni?

Nevoile familiare le poți amâna luni și ani întregi? Poate —zicem noi—cei ce au hotărât lucrurile acestea, și-au închipuit, că avem venituri extraordinare și că salarul este la noi un fel bagatel? Dacă-i așa, i-am ruga să ni-l ia de tot, căci așa cum ni se va da, adică la 3-4 luni, mărturisesc, că nu ne folosește la nimic—până c-mi vine salarul mă îndatorez dublu— Să mi se ierte îndrăzneala, dar eu aș întreba pe D-nii dela Eforie și de pe la celelalte instituții noui Bisericești, care dolor primesc salarul tot la 3 4 luni?

În numele familiilor noastre rugăm respectos pe I. P. S. Metropolit, care întotdeauna ne-a îmbrățișat și ascultat cu duioșie păsurile, să intervie și să ne susție cauza noastră pe lângă cei în drept, ca să nu ni se facă această mare nedreptate ce nu se mai face socot nici unui alt funcționar cât de umil din România-Mare.

Pr. C. BÎRSAN

Actualități politice

Programul lupist

La banchetul de Sâmbătă seara, d. dr. Lupu a expus cauzele acțiunii sale care a dus la reconstituirea vechiului partid țărănist. D. dr. Lupu era nemulțumit de conducerea partidului fuzionat, nemulțumit de rolul șters ce i se rezervase și nemulțumit de metodele și lipsa de pricepere a d-lui Maniu.

I-a fost ușor d-lui Lupu să critice—cu succes—șefia d-lui Maniu. Când a fost însă vorba să-și expue programul d-sale propriu, lucrurile s'au schimbat.

*

D. dr. Lupu a pornit cu abilitate, prin lepădarea principiului „luptei de clasă". Cu aceiaș abilitate, a renunțat la orice nouă expropriere. Apoi a expus câteva deziderate vagi, care pot fi adoptate de orice partid politic și care nu constitue propriu zis un program: o bancă pentru finanțarea agriculturei, dezvoltarea cooperației sătești, învățământ practic, întărirea armatei, îmbunătățiri pe unde se poate,... astea sunt deziderațele d-lui dr. Lupu și care, fo rte bine, pot fi ale oricărui partid.

Principiul d-lui Lupu este „acțiunea și realizarea",—principiu prea elastic care te poate armonza cu ori ce situație și cu orice guvern (inclusiv unul liberal).

Suntem departe de atitudinea și ideologia vechiului partid țărănist, dar foarte aproape de oportunismul politic cel mai pronunțat.

X.

America va lupta pretutindeni

contra revoluției bolșevice

Intr'un discurs ținut la New York, ministrul de comerț al Statelor-Unite a declarat că Internaționala sovietică și-a intensificat propaganda în toată lumea, primejduind regimul capitalist.

—„Este de datoria noastră (a încheiat ministrul american) să fim puternici cu scopul că, dacă s'ar produce revoluția mondială, să putem prin pilda noastră, dacă nu prin armata și marina noastră, ajuta națiunile mai slabe să-și păstreze un guvernământ liber".

(5) Criminalitatea și cauzele ei multiple

AGENȚII CRIMINOGENI

Organizarea economică și socială.— Lupta de clasă.— Mizeria.— Sporirea cerințelor omenești

de Dr. N. E. IDIERU

Demn de observat și de reținut este că în criminalitate, ca și în orice stare morbidă, doui factori se găsesc în prezență: *terenul* și *agentul*.

Pe cel dintâiu îl reprezintă *individul*—element influențat și influențabil—pe cel de al doilea, în cazul de față, *societatea*, care provoacă această stare.

Agentul-societate este fatalmente prada unor adevărate excrescențe, unor agenți criminogeni pe cari îi clocește și cari orice s'ar face în stadiul actual de evoluție—fericesc în sânul societății și împrăștie pretutindeni molima crimei.

Acești agenți criminogeni sunt: a) Mizeria; b) Progresul civilizării și exigențele sociale; c) Organizarea defectuasă a legilor economice și sociale; d) Alcoolizmul; e) Vagabondajul; f) Neurastenia și degenerescența; g) Părăsirea copiilor și altele.

In adevăr, modul cum este organizată societatea actuală, legile și politica economică, așa cum sunt făurite, au mai întâiu de efect să grupeze pe oameni în două clase deosebite: *bogații*, dispunând de capitaluri și trăind în belșug, de o parte; *săracii*, cari n'au nimic decât brațele, precum și energia lor fizică, spre a produce și a căror existență este un lanț nesfârșit de lipsuri, de suferințe și de umiliri....

Și deși între aceste două clase, există încă pe alocurea o clasă mijlocie — de mici capitaliști — totuși, mai pretutindeni numărul lor scade mereu și scade prin tendința centralizării capitalurilor în mâinile marilor capitaliști.

Astfel, și aproape pe nesimțite, micul capital este absorbit de marea și apriga concurență, iar clasa mijlocie a societății se subțiază, se rărește și se micșorează încet-încet, spre a îngroșa în aceiaș proporție rândurile celor scăpătați—a noilor proletari — aducând odată cu dânșii, nu inerția resemnată a proletarilor-născuți atari, ci nemulțumirea sgomotoasă, spiritul de răzvrătire în potriva societății și a instituțiilor ei, cari, *urbi et orbi*, pe la toate răspântiile țipă și blestemă organizația economică cu o vehemență și cu o virulență cu atât mai îndârjite, cu cât revolta lipsește pricinuită de desiluziile și decepțiile încercate în ale lor întreprinderi de odinioară...

Cadrul lucrării de față nu ne îngădue a ne întinde într'o expunere mai amplă a principiilor de economie politică; va fi destul, credem, dacă vom stabili deocamdată, cum că în general vorbind, pe măsură ce capitalurile se îngrămădesc în posesiunea unui număr mai restrâns de persoane, iar de altă parte, pe măsură ce și mijloacele de producție se tot perfecționează zi cu zi, în aceiași măsură și proletariatul devine formidabil ca număr.

Este dreptul ca vreun proce-

(Continuarea în pag. IV-a)

BANCA IAȘILOR

SOCIETATE ANONIMĂ

Capital și Fond de Rezervă Lei 33.000.000

CONVOCARE

Domnii Acționari ai Băncei Iașilor sunt convocați în Adunare Generală Ordinară pentru *Duminică 27 Februarie 1927*, ora 10 dimineață. Adunarea se va ține în localul Băncei Iașilor, din Iași, str. Ștefan cel Mare No 47.

ORDINEA DE ZI:

1. Darea de Seamă a Consiliului de Administrație și Raportul Cenzorilor asupra operațiunilor Băncei pe anul 1926.

2. Aprobarea Bilanțului și a contului de Profit și Pierdere, încheiate pe ziua de 31 Decembrie 1926 și descărcarea Consiliului de Administrație și Direcțiunei de gestiunea lor pe anul 1926.

3. Aprobarea cooptărei în Consiliul de Administrație a d-lui P. Fântânaru în locul defunctului C. Ciimescu.

4. Alegerea a trei membri în Consiliul de Administrație, în locul d-lor dr. N. T. Deleanu, prof. dr. Ing. C. Otin, C. T Teodorescu.

5. Alegerea a cinci Cenzori și cinci Cenzori Supleanți.

Atât membrii Consiliului de Administrație eșiți la sorți, cât și Cenzorii pot fi realeși.

Vor avea dreptul de a lua parte la Adunarea Generală acționarii cari, până în ziua de 23 Februarie 1927, inclusiv, vor fi depus acțiunile lor la sediul Băncei, la Sucursala ei din Chișinău, la B-ca Botoșăneană Română din Botoșani, la B-ca Românească București, la Banca Generală a Țărei Românești, din București și Sucursalele lor.

Procurele trebuesc depuse cel mai târziu cu trei zile înainte de Adunare.

În caz când la data fixată pentru această Adunare, nu vor fi prezenți acționarii cari să reprezinte capitalul social cerut de Statute, Adunarea se va ține *Duminică 6 Martie 1927*, fără altă convocare, la același oră și în același local.

Consiliul de Administrație

BILANȚUL GENERAL

Încheiat pe ziua de 31 Decembrie 1926

ACTIV			PASIV		
Numerar în CASSA și Disponibil la B.N.R.		6.215.225 —	Capital		25.000.000 —
Efecte Publice și Acțiuni Nominal	Lei 16 703 800	11.241.089 —	Fond de Rezervă		7.484.047 —
Efecte scontate		61.480.110 —	Fond de Pensiuni		743.200 —
Efecte de Cont-curent	Lei 60 409.514		Depuneri spre fructificare		43.098.358 —
Conturi-curente		114.123.152 —	Efecte rescontate la diverse Bănci		74.823.904 —
Imobile		3.420.017 —	Conturi curente		36.930.124 —
Mobilier		323 479 —	Diverse Conturi de valori		1.072.655 —
		196.803.032 —	Dobânzi cuvenite anului 1927		696.165 —
Conturi de ordine:			Profit și Perdere, BENEFICIUL NET		6 954 579 —
					196.803.032 —
Efecte Publice angajate		14.487.500 —	**Conturi de ordine:**		
Debitori pl. Efecte Publice împrumutate		1.094.000 —	Diverse Efecte Publice angajate		14 487.500 —
Efecte de Cont-curent în Portofoliu	Lei 17.259.439 —		Efecte Publice împrumutate		1 094 000 —
Efecte de Cont-curent reescontate	„ 43.150.075—	60.409.514 —	Deponenți de Efecte de Cont curent		60.409 514 —
Efecte spre încasare		3.469.807 —	Deponenți de Efecte spre încasare		3.469 807 —
Ipoteci, Cesiuni, Mărfuri în Gaj, și Diverse Garanții		66 402.218 —	Deponenți de Ipoteci, Cesiune, Mărfuri în Gaj și Diverse Garanții		66.402.218 —
Depozite de Titluri		26 831.794 —	Deponenți de Depozite de Titluri		26 831 794 —
Scrisori de Garanții date		16.042 635 —	Creditori de Scrisori de Garanții date		16 042 635 —
Cauțiuni de Gestiune		435.000 —	Deponenți de Cauțiuni de Gestiune		435.000 —
		189.172.468 —			189.172.468 —

PROFIT ȘI PERDERE

Încheiat pe ziua de 31 Decembrie 1926

Cheltueli de Administrație		6 958 560 —	Dobânzi, Comisioane, chirii și Diverse beneficii	18.745.780 —
Amortizmente		2.936.476 —		
Reescont		696.165 —		
Rezerve pt. Impozite		1.200.000 —		
Beneficiul net		6 954.579 —		
		18 745.780 —		18 745.780 —

Vice-Președinte: ss. *C. Crupenschi*
Director General: ss. *I. Botez*
Director: ss. *I. Criveanu*

Administrator-Delegat ss. *Ath. Ath. Gheorghiu*
Expert-Contabil: ss. *A. Gamulea*

Verificat de noi Cenzorii și găsit conform scriptelor
ss. *G. S. Cristofor, Al. Velciu, D. Constantinescu, D. Dimitriu, V. Motaș*

Fabrica de boiangerie și spălătorie chimică

„FULGERUL" din București

aduce la cunoștință numeroșilor industriași și comercianți că primește pentru văpsit în cantitățile cele mai mari, executăm în timpul cel mai scurt în orice culori. La cerere trimetem căruța fabricei spre a ridica comenzile.—Din culori închise facem culori deschise.—Având o instalație modernă, executăm orice comandă în mod ireproșabil, în termen de cel mult 3 zile. Garantăm că nu mai reapar petele.

De asemenea primim lânuri și bumbacuri pentru văpsit cu Kilogramul. Prețurile cele mai convenabile. — Singura fabrică cu instalație mecanică pentru spălătorie.

Fabrica: Strada Dragoș No. 25
Filiale: Str. Lăpușneanu 15, Str. Cuza-Vodă 35

OSIAS SEGALL

SOSIND UN NOU TRANSPORT
de UNT de PEȘTE
de NORVEGIA s'a pus în vânzare la
Farmacia WERNER

Aprobat de Consiliul Sanitar superior și premiat

cele 3 Iodoferate pentru cura de iarnă

Unt de pește Iodoferat simplu WERNER
Tonic depurativ, nutritiv recomandat contra anemiei, scrofulosei, gutei, reumatism etc.

Unt de pește Iodoferat cu fosfor WERNER
Special contra rachitismului, limfatismului și reconfortant pentru copii și adulți slăbiți de munca intelectuală

Unt de pește Iodoferat cu mercur WERNER
Tonic depurativ și curativ p. reconvalescenți sifilitici

Depozit principal:
FARMACIA CONSIT. I. WERNER, IAȘI

Funcționari de Birou

fără garanție, își pot câștiga în orele libere Lei 300—500 zilnic, contra comision. A se adresa la

„Asigurarea Românească"
Iași str. Lăpușneanu 19

CAUT UN BĂIAT 13 15 ani, să cunoască orașul, cu puțină știință de carte, preferabil de la țară, cu masă sau fără masă și locuință.— A se adresa Săv scu str. Albineț 37.

EXPEDITOR cu practică de biurou, dorește schimbare de post.
A se adresa la ziar sub R.

DE VÂNZARE una mașină de cusut în perfectă stare de funcțiune. Doritorii se vor adresa la ziar sub S.

Anulare de procură

Subscrisa firmă Abram M. Cernes S-sor din Iași declară că a retras pe ziua de 1 Febr. 1927 procurile conferite d-lui Pinc s Perlmann din Galați.

Ca atare ori ce încasări de bani sau afaceri ce acesta ar contracta în numele nostru nu vor mai fi recunoscute de noi, urmând ca cei ce nu vor ține seamă de anularea de mai sus, să suporte consecințele.

Abram M. Cernes S-sor
Str. Costache Negri 76

SE CAUTA UN AGENT la Soc. „Ajutorul Nostru".

Ocazional se vând:
1). Un ceas mare de salon antic.
2). Una blană de vulpe albastră veritabilă.
3). Un covor persan.
4). Un binoclu „Zeiss".
la biroul „Ajutorul Nostru" str. Cuza Vodă.
Se primesc spre vânzare sau în gaj bijuterii, antichități, covoare persane, etc.

Bani cu împrumut se dau fiecăruia pe *ipoteca* cu dobândă mică la Soc. „Ajutorul Nostru".

Dactilografie se poate învăța bine în timp de o lună. Se copiază acte în str. Cuza Vodă 71

Sfințirea bisericii din Osoi

Cu un fast deosebit, s'a sfințit Duminică biserica din nou reparată din satul Osoi. Slujba religioasă a fost săvârșită de *P. S. Vicar Grigore* asistat de P. C. Preoții: *G. Niculea, Protoereul Județului Iași, Valerie Iordăchescu, V. Chirica* din Mă cărești și diaconii *Marțian* și *Oprișan*. In timpul slujbei religioase s'a făcut și hirotonisirea preotului din Mânjești.

După terminarea serviciului divin a vorbit poporului P. S. Vicar Grigore, despre însemnătatea acestei solemnități, a oi Păr. Protoereu Niculea a împărțit credincioșilor gratuit felurite broșuri cu sfaturi pentru îngrijirea sănătății, pentru întărirea credinței etc., sfătuind pe săteni să citească revista *Comoara satelor* și *Solia Moldovei* unde vor găsi cele mai folositoare povețe și îndrumări pentru lumi narea minții și întărirea sufletului.

Cu acest prilej s'a putut observa cât dor de a se lumina prin cetit este în sufletul țăranului. De ar fi fost mii de cărți n'ar fi ajuns să sature nesațul cu care credincioși din biserică se îmbulzau să poată obține macar o carte pe care s'o citească acasă.

Este un semn bun că gustul de cetit la sate se deșteaptă din ce în ce, și merită toată laudă toți acei care în mersul lor pe la sate se ostenesc a răspândi cât mai multă lumină în popor, prin cetitul cărții. R.

x *Descoperirea lugubră din Țicău.*—O lugubră descoperire a fost făcută eri în Țicău.

Din cauza infiltrării apelor o parte din curtea gospodarului Gh. Halici din Țicaul de jos 12 s'a prăbușit în râpă.

Cu ocazia prăbușirei au eșit la iveală numeroase oseminte omenești.

Faptul a fost adus la cunoștința autorităților.

Balul Aviației

In seara de 26 Februarie a. c. va avea loc, în saloanele **Cercului Militar** și Diviziei 2-a Cavalerie.

Balul dat de Grupul I de Aviație.

In scopul înălțărei unui monument în amintirea Aviatorilor sacrificați pentru Patrie.

Va fi cea mai plăcută petrecere din întreg sezonul; s'au amenajat trei săli pentru dans; un jazz band select v'a fi pus la dispoziția dansatorilor; muzicele militare vor distra publicul; s'au angajat cupletiști pentru bufet care va fi bogat amenajat și la dispoziția publicului; tombolă cu obiecte de valoare; ruletă pentru încercarea norocului, se va alege cea mai bună dansatoare și cea mai frumoasă mască; concurs de frumusețe și concurs de perechea cea mai bună dansatoare.

Recomandăm publicului a lua parte la acest bal, având în vedere și distracția, pentru care organizatorii nu s'au dat în lături de a nici un sacrificiu, precum și scopul frumos și încurajator pentru aviatorii noștri.

Persoanele nemascate, ținuta de rigoare.

Două mari cămine pentru ucenici

la Iași

Se știe că în Iași s'a constituit un comitet compus din șefii autorităților, președinții de corporații sub președinția d-lui primar N. Petrea, în vederea realizărei unui mare cămin pentru ucenici.

Ministerul Muncei a subscris dela început un milion lei care a fost depus la Banca Națională.

*

In urma intervențiilor făcute de președinții corporațiilor, Ministerul Muncei a mai acordat două milioane lei.

In Bugetul Camerei de Comerț s'a înscris 150.000 lei.

Primăria va acorda deasemenea 300—400000 lei.

*

Este vorba ca din fondurile adunate să se ridice două cămine, unul în Păcurari și al doilea prin Nicolina.

Nu s'au fixat încă definitiv locurile.

Primul cămin va fi pentru 300—400 ucenici.

Un spital la Șipote

D. prefect Axinte împreună cu d. Gheorghiade medicul circumscripției a 8 a, au hotărât înființarea unui spital în comuna Șipote (Iași).

Dar din cauza lipsei fondurilor, s'a găsit soluțiunea prin a vinde în public carți poștale (cărămizi).

Ministerul sănătății publice și al Ocrotirilor Sociale a aprobat aceasta.

Din Botoșani

Un ziar cotidian.— Un obor la Verești.— O mamă și copilul ei, cad într'o fântână

Botoșani.— Ziarul local „Vestea" de sub direcția d-lui Petronius P. Livescu un distins și talentat ziarist, anunță—însă sub rezervă—că începând dela 25 Martie, va apare zilnic cu material informativ mărit, din țară și străinătate.

Este demnă de lăudat inițiativa d-lui Livescu, însă se așteaptă concursul marelui public botoșănean.

*

Camera de Comerț a aprobat cererea prefecturei locale, pentru înființarea unui obor de cereale la Verești.

*

A produs o profundă impresie nenorocirea de ieri dimineață care a costat viața a doi oameni.

Pe când femeia Maria Todiescu se îndrepta înspre Călugăreni fiind însoțită de un fiu al ei, în vrâstă numai de 6 ani și trimițându-l să ia apă dintr'o fântână din apropierea satului, datorită unui pas greșit a alunecat pe gheață căzând în fântână.

Mamă-sa disperată, s'a aruncat în fântână să-l scape. Nefericiții și-au găsit acolo sfârșitul.

m. l. florescu

DIN UNGHENI

Ungheni.— *Depunerea listelor pentru alegerile comunale.*— Eri s'a depus la Judecătorie prima listă „Gospodărească" în frunte cu distinsul nostru avocat d. I. Roșca, compusă din gospodarii comunei recomandați de numeroși cetățeni.

In centru orașului mulțimea ovaționa călduros pe fruntașii democrați I. Roșca, Gh. Faiffer și alți candidați ai listei.

Cerc Cooperatist.— Zilele acestea s'a terminat cercul cooperatist care s'a ținut în localul Băncei „Prutul" Dl. Subinspector al Centralei Băncilor Populare, Videanu și Dl. T. Albot instructorul Federalei, au făcut închiderea bilanțului pe 1926 la 8 Bănci din împrejurime.

Judecătoria din localitate a condamnat pe Dl. Subăr Roitman pentru delictul de abuz de încredere.

Susnumitul împrumutase pe amanet o sumă de bani și căzând în stare de insolvabilitate, Banca a cerut punerea unui sechestru asigurător, pe avere când autoritățile au constatat lipsa amanetului și au dresat acte de darea în judecată.

COR.

INFORMAȚII

x Consiliul Municipal a votat eseară un fond de 100,000 lei pentru telegrafia fără fir de la Copou.

Camera de Comerț a înscris deasemenea în buget o sumă importantă.

x Societatea de locuințe eftine și Construcții va distribui acționarilor săi pentru anul expirat 1926, un dividend de 20 la sută.

x Aflăm cu plăcere că cu ocazia votărei noului buget la Creditul Urban din Iași, au fost avansați la gradul de subdirectori d-nii Paul Hette vechiu funcționar, Vasile Cernătescu și I. Șoarec.

x *Donațiile Joint-ului.*—D. Aronovici, directorul Joint-ului American, a fost eri în localitate.

D-sa însoțit de d-nii S. Stern dr. D. Fruhling și Fred Șaraga, a inspectat instituțiile evreești în vederea acordărei unor subvenții.

Astfel a vizitat Banca de Credit Mărunt, spitalul de copii „Dr. Ghelerter", unde a rămas încântat de cele constatate și a acordat 100.000 lei pentru laborator; apoi spitalul israelit căruia îi va acorda o subvenție pentru reparația spitalului și orfelinatului din str. Mărzescu. La orele 7 seara d. Aronovici a avut o consfătuire cu șefii comunității israelite, stabilind normele subvențiilor pentru instituțiile evreești.

x D. dr. Tănăsescu, medic șef al orașului și Tutoveanu ajutor de primar, au inspectat azi hotelurile din strada gării.

x Medicii comunali vor vizita locaturile din circumscripțiile respective și vor indica proprietarilor, îmbunătățirile ce au a introduce, de îndată ce se va deschide campania de lucru.

x Duminică 27 c., la Cămiuul cultural „Dor de lumină" din Bălțați, va vorbi sătenilor, *despre malarie*, d. Dr. Vasilu, medicul primar al județului.

x Se aduce la cunoștința acelora care au servi și servitoare să se prezinte de urgență la acest oficiu, pentru controlul servitorilor din str. Procopie No. 10, pentru a face pe anul curent vize la librete și manuale; tot odată servitorii să posede buletine de populație din localitate și să se prezinte la vizita medicală care este zilnic între orele 10-12 a. m. gratuit.

La neurmare se va aplica legea.

x ȘCOLARE.— După cum am anunțat, Ministerul de Instrucție a aprobat înființarea unui post de revizor școlar al orașului Iași.

In această calitate a fost numit d. Pascariu, d. Florea rămânând ca revizor al jud. Iași.

— Ministrul a numit ca supleanți la catedra de științe naturale de la Gimnazul „Alexandru cel Bun" din localitate, ținută de d. Lucian Roiu, pe d. Alex. Stoian, absolvent al Facultății de Științe.

ULTIMA ORA

China unită împotriva Angliei

Geneva 22 — Reprezentantul Chinei în consiliul Ligii Naţiunilor a remis presei o declaraţie în care protestează contra trimiterii de trupe engleze în China.

Declaraţia arată că 400 de milioane de chinezi nu vor ceda niciodată în faţa armatelor străine.

Chinezii doresc să fie trataţi pe picior de egalitate. Fără egalitate pacea este imposibilă.

Chinezii pot avea neînţelegeri în politica internă, dar sunt perfect uniţi în problemele externe care atinge suveranitatea naţională.

Flota franceză
va vizita porturile române

Paris 22 — Diviziunea navală care va vizita porturile din Orientul apropiat, se va grupa la 7 Martie la Bizerte şi va fi formată numai din unităţi noui. Câteva unităţi vor trece în Marea Neagră şi vor vizita Constanţa şi Galaţi.

Cantonejii înregistrează noui succese

Londra 22,— Din Shangai se anunţă că trupele anţirevoluţionare ale lui Sun-Şuan-Fang au părăsit Hang-Ceu şi se îmbarcă în trenuri cu destinaţia spre nord. Deruta pare complectă.

Pretutindeni cantonejii urmăresc pe fugari.

Se aşteaptă o nouă luptă la Ning-Po. Trupele din Shangai au cerut noi ajutoare dela mareşalul Şang-So-lin.

Takiştii trec la Averescani ?

Bucureşti 22.— In cercurile politice se afirmă că majoritatea takiştilor din partidul naţional ţărănesc sunt pe cale de a trece la partidul poporului. In fruntea dezidenţilor ar fi d-nii Mişu Cantacuzino, Gr Filipescu, Em. Antonescu, Saba Ştefănescu etc.

O copilă arsă de vie

Din Roman ni se anunţă că în satul Bârjeveni copila Maria Moraru, de 4 ani, fiind lăsată singură în casă, s'a apropiat de sobă şi a fost cuprinsă de flăcări.

Când părinţii s'au întors, n'au mai găsit decât cadavrul carbonizat al copilei lor.

Cutremur în Suedia

Se anunţă din Stockolm:

Un puternic cutremur de pământ a zguduit nordul Suediei. Oraşele Rautas şi Kirnua au suferit stricăciuni importante.

Multe case sunt dărâmate. Victime omeneşti n'au fost.

Numeroase decapitări
la Shanghai

Londra 22— Situaţia la Shanghai este mai calmă.

Generalul Sun a arestat şi decapitat 30 de agitatori cantonezi. Capetele lor au fost expuse la porţile oraşului.

In regiunea chinezească a oraşului Shanghai domneşte teroarea. Numeroşi locuitori se refugiază în concesiunile străine.

Funeraliile lui Grozăveseu
la Temişoara

Bucureşti 22.—Corpul neînsufleţit al tenorului Traian Grozăvescu, a sosit Duminică seara în gara Temişoara.

In întâmpinarea lui a eşit o mulţime imensă, în frunte cu capii autorităţilor.

După ce sicriul a fost coborât din tren şi aşezat pe un catafalc în sala de recepţie a gării, părintele protopop dr. Tinera înconjurat de un sobor de preoţi, oficiază un serviciu divin.

Răspunsurile au fost date de către corul oraşului Timişoara.

D. dr. Doboşan, primarul Timişoarei a rostit o emoţionantă cuvântare, relevând meritele defunctului Grozăvescu.

Corpul lui Grozăvescu a rămas până dimineaţă în gara Timişoara când la ora 8 dimineaţa a fost transportat la Lugoj unde va avea loc înmormântarea.

Femeile muncitoare ale Japoniei

In Japonia sunt peste un milion femei cari au profesiuni bine definite în societate.

Fără a lua în consideraţie slujnicile şi muncitoarele în fabrici, statisticile japoneze prezintă următoarele cifre: 100,000 femei sunt în serviciu medicinei ca îngrijitoare, medici, farmaciste; alte 80.000 sunt în diferitele ramuri de învăţământ; 50.000 în instituţiile statului ca funcţionare; 60.000 în magazine; 1000 în jurnalistică ca stenografiste, reporteri etc. şi în fine 600 se ocupă cu muzica.

(Ceps)

Incendiu la hotel Bristol

Un incendiu s'a declarat astăzi la orele 12 jumătate la o magazie de lemne a hotelului „Bristol" din str. Arcu, proprietatea doamnei Goldenthal.

Dela magazia mică din parter, flăcările s'au întins la o magazie mare plină cu lemne.

*

Imediat au sosit la fata locului toate secţiile de pompieri sub conducerea d-lui Căpitan Ioan Anghelescu, comandantul Companiei de Pompieri.

Din partea autorităţilor au venit la locul incendiului d-nii inspectori de poliţie Lisievici şi Andriescu, comandantul corpului de sergenţi Leonte, ajutor de comandant Adam etc.

Pompierii au încercuit magaziile, făcând imposibilă întinderea focului.

Au fost avariate şi atenanţele de la toate trei etaje, care sunt din lemn.

La orele 2 focul a fost localizat.

*

Poliţia a început o anchetă pentru a stabili cauzele incendiului.

Este posibilă o neglijenţă, bănuindu-se că focul ar fi pornit de la un coş al unei camere în legătură cu magazia de lemne.

Totodată nu este exclusă bănuiala că focul a fost pus, fiind unele indicii că s'ar fi turnat benzină peste o parte din lemne.

Ancheta e în curs.

NENOROCIRE

O impresionantă nenorocire ni se anunţă din Bacău.

In satul Valea Seacă, locuitorul Martin V. Loghin lucra la pietruirea unei fântâni.

Pe când locuitorul se afla în adâncimea puţului, funia cu care mai mulţi săteni scoborau nişte pietre, s'a rupt.

Pietrele căzând peste capul lui Loghin, i-au zdrobit craniul.

DIZOLVAREA CONGRESULUI
SINDICATELOR UNITARE DE LA SIBIU
Delegaţi ai congresului invitaţi la Siguranţă

Duminică urma să aibă loc la Sibiu, congresul general al Sindicatelor Unitare, care fusese aprobat de Ministerul de Interne.

In acest scop au sosit la Sibiu delegaţi ai sindicatelor din toată ţara.

*

Congresul s'a deschis dimineaţa la orele 9 jumătate în sala „Thomas" sub preşedinţia d-lui Kohman Miller, preşedintele Consiliului General al Sindicatelor Unitare.

După urarea de bun venit adresată congresiştilor de către preşedinte, s'au început lucrările pregătitoare ale congresului.

La orele 10 şi-a făcut apariţia în sală directorul siguranţei din Sibiu şi d. Maior Gavrilescu, comandantul pieţei, invitând o delegaţie de congresişti la Siguranţă.

Acolo d. Zachen, inspectorul siguranţei din Braşov, a pus în vedere delegaţilor că „Părintele Bucşan în numele a 400 de locuitori ai Sibiului şi a ţăranilor din judeţul Sibiu, nu permite ţinerea congresului, motivând că acesta e un congres jidănesc".

*

Delegaţii s'au ţinut apoi la congres şi au comunicat congresiştilor că Ministerul de Interne a dispus dizolvarea congresului.

Atunci s'a ridicat şedinţa, iar congresiştii au părăsit Sibiul.

REP.

Consfătuirea de azi dimineaţă
de la Inspectoratul şcolar
Centrele Culturale

Astăzi dimineaţă a avut loc la Inspectoratul şcolar, o consfătuire a inspectorilor şi revizorilor din cele 7 judeţe ale regiunei.

D. Stamboliu, inspectorul şef, a facut o largă expunere asupra rostului şi felului cum vor funcţiona Centrele Culturale.

Centrele acestea sunt menite să fie focare de propagandă culturală şi de luminare a poporului.

Activitatea lor va consta din organizarea de şezători, la care vor conferenţia membrii corpului didactic, şi la anumite ocaziuni se va face apel şi la alte persoane ca medici, avocaţi, preoţi, magistraţi etc.

Se vor înfiinţa de asemenea biblioteci populare.

La şezători se vor recita şi poezii, se va cetî din autori români, se vor organiza de asemenea coruri, orchestre şi dansuri naţionale.

Ca un îndemn de organizare a muncii, Casa Şcoalelor acordă pentru fiecare şezătoarea suma de 500 lei.

In regiunea a II-a Iaşi Centrele se înfiinţează în judeţele: Iaşi, Hotin, Bălţi, Lăpuşna, Orhei, Tighina şi Soroca.

Ca şef al regiunei va fi d. C. Ifrim având ca ajutor pentru jud. Iaşi, pe d. Ţintilă.

Activitatea Centrelor va începe în luna Octombrie ţinând până în Mart.

Populaţia Rusiei alarmată
de zvonurile războinice

Moscova.—(Ceps).— In urma cuvântărilor războinice rostite de conducătorii sovietici, populaţia a fost cuprinsă de o mare nelinişte, temându-se că războiul a şi izbucnit. Lumea a început să se aprovizioneze cu alimente şi astfel s'a deslănţuit în întreaga Rusie o mare speculă.

„Rabocea Gazeta" a publicat zilele acestea convorbirile ce au fost auzite la periferia Moscovei şi în satele de prinprejur:

„Se fac deja experienţele cu gaze",—spune o femee bătrână unei vecine.

Intr'un grup, de oameni unul povesteşte: „Războiul a şi început, dar nouă ni se ascunde acest fapt".

Un muncitor din uzina „Dux" scrie redacţiei ziarului, că unul din tovarăşii săi s'a aprovizionat cu făină şi că rezervele de alimente îi pot ajunge pentru 20 ani.

O muncitoare din uzinele Putilov, scrie ziarul: „Şi noi femeile trebue să fim iniţiate în chestiunile militare. Dacă nu vom mânui armele, cel puţin să fim bune sanitare".

Aceste convorbiri şi scrisori dau cel mai bun tablou al atmosferei ce au produs discursurile războinice din ultimul timp.

ECOURI

— Eftenirea traiului la Cooperativa Corpului Didactic str. Păcurari 5, peste drum de farmacia Dr. Căpăţină, unde s'a redeschis restaurantul. Abonamente pe preţurile cele mai reduse. Mâncări delicioase şi vinuri naturale din viile Cotnari, Sturdza etc. **pentru ori cine.**

De asemenea *băcănia s'a renovat.*

Se primesc ori ce comenzi *de lemne de foc de la un vagon in sus.*—Lemne sosind zilnic cu carele.

Serviciul Contencios.

— Marţi în 22 Februarie 1927 are loc la Rădăuţi-Bucovina, căsătoria D-lui Iosef Marek, Industriaş din localitate cu D-şoara Agatha Bergsassy.

Felicitările se primesc Mercuri în 23 Februarie a. c. în locuinţele proprii Marek-Bergsassy-Rădăuţi-Bucovina str. Ştefan cel Mare No. 50.

Geamuri albe, simple, colorate, ornamentate, riglate; orice grosime şi calitate, cu preţurile fabricei; deasemenea diamante pentru tăiat geamuri numai la

Primul Depozit de geamuri şi oglinzi
Israel Bergher S-sor
str. Anastasie Panu 50
Casă fondată la 1876

DOCTOR IN MEDICINĂ
M. WECHSLER
Specializat în Franţa în
ARTA DENTARĂ
Boli de gură şi de dinţi
Consult. 9-12 şi 2-7 p. m.
IAŞI, Str. Ştefan cel Mare 18
Casele Leon Mayer

„COMERTUL FORESTIER"
SOCIETATE ANONIMĂ ROMÂNA
IAŞI — Sediul central str. Ştefan cel Mare 4
(la Banca Româno-Franceză)
Depozit de Cherestea
EN-GROS şi EN-DETAIL
STRADA UZINEI No. 23
(vad comercial de cherestea de zeci de ani)
Bogat asortat cu tot felul de materiale lemnoase, servind prompt extrem conştiincios şi cu preţuri mai eftine ca oriunde.
Facem mari înlesniri de plată fără nici o dobândă.

ETTICA MINULIS
HERMAN SINGHER
logodiţi
Iaşi, Februarie 1927
In locul ori cărei alte înştiinţări.

H. GHERNER
avocat
Birou de Notariat
str. Costache Negri 40
Cons. 7½-9 a. m. şi 7-9 p. m.

Dr. Albert Ficler
Specializat în clinicele şi spitalele din *Berlin, Leipzig şi Frankfurt etc.* în boli de:
Stomac, Intestine şi Ficat
Boli de Nutriţie:
DIABET, (tratament cu *Insulin*) GUTA, ARTERIOSCLEROZA, etc.
ELECTRO-TERAPIE
Cons.: 9—11 şi 3—6.
Iaşi, Str. Lăpuşneanu 27

DOCTOR
ISAC AVRAM
dela clinicile din Pavia, Milano şi Genova
BOLI INTERNE;
SIFILIS, VENERICE
Cons. 8—10, 3—6
Pentru săraci gratis
Bul. Ferdinand (str. Gării) 11

Dr. Jacques Goldner
Şef de lucrări la Facultatea de Medicină
Boli interne, Boli de copii
Iaşi, — strada Mărzescu 17
cons. 2—4 p. m.

DOCTOR
ZENOBIA VITNER
MAMOŞ
Specializată la Paris
în Boli de Femei, Faceri
Consult. 1—4
Strada Cuza Vodă 9, Iaşi

DOCTOR
E. GHELMAN
Specializat la Viena
Boli de Piele şi de păr
Sifilis şi Venerice
Tratamentul radical a blenoragiei acute şi cronice prin Uretroscopia (Iluminatul canalului uretral) Electrolyza, galvanocaustica, vaccinoterapia.
Str. GRNDU No. 1 vis-a-vis de Cinema Elisabeta
Intrarea prin stradela Talpalari.
Consult.: 9-10 a. m. şi 2-7 p. m.
Duminică 11—12 a. m.

DOCTOR
L. HEITEL
MAMOŞ
De la clinicile din Berlin, Viena Frankfurt
Boli de femei şi naşteri
Str. Săulescu 2 (alături de Biserica Talparari)
Consultaţiuni 3—6 p. m.
Pentru săraci gratis zilnic.

Marele Turneu TANASE
TEATRUL SIDOLI
Cea mai grandioasă organizaţie teatrală. Cele mai reputate elemente scenice. — 120 Persoane. — Cele mai recente reviste de actualitate, reprezentate la Bucureşti cu succese imense. Nataliţa Pavelescu, Ţuchi Eremia, Ecaterina Vasiliu, Violeta Ionescu, Lizica Petrescu, T. Protopopescu, P. Codruţ, Dan Demetrescu, C. Tanase, etc.

Joi 10 Martie ora 9 seara — **Intr'un ceas bun** — Duminică 13 Martie Matineu — **VIVAT**
Sâmb. 12 Martie ora 9 seara — **VIVAT** — Duminică 13 Martie seara — **Intr'un ceas bun**

Mare Balet — 60 Balerine — Celebrul dansator JIMMY de la Folies Bergere din Paris. — Orchestra Jazz-Band proprie sub conducerea maestrului Bărcănescu. — Biletele la Teatrul Sidoli
Procuraţi-vă din timp locuri spre a se evita aglomeraţiile

Agenţi de Piaţă
de orice branşă, se caută contra comision, fără garanţie, câştig minim Lei 500—800 zilnic. — A se adresa D-lui I. Iosefsohn, Iaşi, str. Lăpuşneanu 19.

Farmacia Curţei Regale şi Laboratorul
de chimie analitică Fraţii Dr. Konya
Succesori Dr. EM. GROZEA, IAŞI
LABORATOR DE PRODUSE CHIMICO-FARMACEUTICE
premiate cu medalii de aur în ţară şi străinătate
Specialităţi proprii aprobate de Consiliul Sanitar Superior
Câte-va din aceste specialităţi:
Vinul Konya: tonic, nutritiv, cu principiile de Cola, Coca şi Guarana.
Sudex: pudra antisudorifică, de mare efect contra transpiraţiei la mâini, picioare, etc.
Dentalin: renumita apă de gură.
Crema de Pete: contra petelor de orice fel de pe obraz şi pentru îngrijirea feţei.
Preparate cosmetice Margot: crema, pudra şi săpun pentru înfrumuseţarea feţei.
Salparill: cel mai bun sirop depurativ al sângelui stricat, având ca efect reînoirea organismului.
Kalmodon: antinevralgie, contra durerilor de dinţi, de cap, nevralgii, etc.
Laboratorul de analize: primeşte analize chimice de orice fel,

ŞTIRI DIN ŢARĂ ŞI STRĂINATATE

REFACEREA GĂRII IAŞI

Peroane de sosire şi plecare.—Mutarea depoului.— Când vor începe lucrările.

Refacerea gării Iaşi pare a nu mai fi un basm.

Se asigură că în cursul primăverii acesteia, se vor începe lucrările de refacere.

*

Încă de acum 7—8 ani, autorităţile locale ceferiste au intervenit la Direcţia Generală C. F. R., cerând modernizarea staţiei Iaşi.

In diversele rapoarte adresate la Bucureşti se arăta că-n urma alipirei Basarabiei de Moldova, staţia Iaşi a devenit cu totul improprie a putea deservi toate necesităţile, cu actualele linii de garaj.

Iaşul, neavând decât 3 linii—pe care sosesc şi pleacă trenurile, este numai o minune că nu se întâmplă zilnic accidente şi deraeri.

Se pare că desele rapoarte ale Direcţiei din Iaşi şi-au atins scopul, căci zilele acestea a fost în Iaşi d. ing. Hălăuceanu însoţit de o comisiune de 10 ingineri dela Direcţia generală din Bucureşti.

Au fost inspectate depoul de maşini, şi actualele linii de garaj.

Prin noua refacere, Iaşul va avea două halte de plecare şi una de sosirea trenurilor aşa cum există şi la Bucureşti.

Cu o mică diferenţă numai; Halta de sosire, va fi aceeaşi de până acum: liniile de lângă peronul actual.

Halele de plecare vor fi făcute în ambele părţi laterare ale staţiei.

Din dreapta staţiei vor pleca trenurile spre Dorohoi, Paşcani etc., iar din stânga staţiei vor pleca trenurile spre Basarabia şi sudul Moldovei.

Se va muta depoul de maşini care dă un aspect aşa de urât staţiei.

In locul depoului (care va fi aşezat sau lângă halta Regiei, sau lângă Nicolina) se vor înfiinţa cel puţin încă 4—5 linii de garaj şi linii moarte.

După cât se pare, refacerea gării Iaşi, va începe odată cu campania de lucru din primăvară.

H. L.

De la Consiliul municipal

D. Petrea a arătat aseară o mai mare energie—în conducerea dizbaterilor Consiliului Municipal,

Astfel opreşte pe d. Toma, de a lua cuvântul, pentru a cere din nou o expunere a motivelor ce au îndemnat sporirea unor salarii.

D-nii Toma şi Eraclide ameninţă că părăsesc şedinţa, dar furtuna trece—şi începe votarea diferitelor articole la cheltueli De o dată din mijlocul poporului apare d. Gherasim care cere primarului să cumpere un clopoţel pentru a face ordinea în consiliu.

Diversiunea e bine venită.

Se sporeşte salarul servitorilor de la şcoli.

D. *Rang:* Mai daţi câţi-va boi să ajute pe servitori.

Se votează capitolul subvenţiilor. D. Ventonică ar vrea să nu se acorde subvenţiuni şcoalelor israelito—române—la care d. dr, Frühling răspunde că populaţia evreească plăteşte două feluri de impozite.

Consiliul votează capitolul.

Se trece la o cheltuială de 125,000 lei pentru comisiunea care distribuie sume ce se încasează de la taxe pe spectacole.

Consiliul află că şi d. Stamboliu face parte din comisiune—şi reduce cheltuieli la 50,000 lei.

*

Se ia în discuţie chestia reducerei trăsurilor ajutorilor de primar, ridicată de d. Jacotă, care cere ca toate trăsurile să fie înlocuite prin două automobile.

D. Vasiliu-Voinea este de acelaşi părere în ce priveşte reducerea trăsurilor, dar propune ca ajutorii de primar să meargă câte doi într'o trăsură.

D. Scobai a fost mai original.

In loc de automobile a cerut... carul cu boi.

In cele din urmă se votează articolul cheltuelilor, hotărându-se cumpărarea a două automobile.

*

Şi aşa se votează budgetul la cheltueli — până la capitolul serviciul sanitar şi ocrotirilor sociale.

Restul pentru astă seară.

REP.

D. general Averescu

scrie ministrului instrucţiei

în chestia agitaţiilor studenţeşti

Faţă de agitaţiile studenţeşti din ultimul timp, d. general Averescu, prim ministru, a trimes următoarea adresă către ministrul instrucţiunii:

Domnule ministru,

„Rog a face, pe calea ce veţi găsi de cuviinţă, să se pună în vedere studenţilor din toată ţara, să se abţie dela orice fel de manifestaţiuni".

„Guvernul n'are nevoe de nici un ajutor, în afară de mijloacele de cari dispune legal, pentru a garanta atât interesele naţionale cât şi ordinea".

„Orice amestec din partea celor nechemaţi este o eşire din legalitate şi nu poate decât să atragă severitatea legilor".

„Să nu ne uite că în multe părţi ale ţării, inclusiv Capitala, garantarea liniştei şi ordinei ne impune menţinerea stării de asediu".

„Starea de asediu nu admite excepţiuni şi guvernul nu are dreptul de a se depărta dela regula generală în favoarea cuiva".

Preşedinte al consiliului de miniştri,
General AVERESCU

AGENŢII CRIMINOGENI

(Continuare din pag. I-a)

răsfaţă sub ochii desmoşteniţilor soartei, cărora le lipseşte şi adăpostul şi pâinea zilnică, lor şi familiilor lor, produc depresiuni adânci, resentimente acute, cari influenţează şi contribuie în chip notabil la creşterea şi răspândirea criminalităţii:

„Pasiunile sunt singurii oratori cari conving în totdeauna", ne spune La Rochefoucauld.

Căci, trecute-s de mult vremile când omul îşi mortifica trupul, când fericirea pentru el nu sta în bunurile pământeşti, ci şi-o aştepta cu resemnare, şi în extaz, dintr'o vieaţă viitoare...

Concepţia modernă a evaluat şi în astă ordine de idei, ea a scoborât fericirea omului din Ceruri pe Pământ; civilizaţia actuală ne îndeamnă să căutăm fericirea în satisfacerea unui cât mai mare număr de trebuinţi şi de plăceri personale, tocmai pentrucă omul modern este om „subţire".

Omul incult este grosolan, cu trebuinţi aproape numai animalice şi, deci puţine. Are puţine nevoi, puţine dorinţi, puţine gusturi. Cu cât însă este mai cult, mai civilizat, mai afinat, cu atât şi numărul exigenţelor sporeşte, şi a dorinţelor de a şi le satisface,—de multe ori cu orice preţ — chiar şi prin mijloace nepermise de legi şi reprobate de morală.

Alt agent criminogen şi poate cel mai activ şi mai periculos, care influenţează individul predispunându-l la crimă, este alcoolizmul. Despre aceasta, într'un număr viitor.

Lucrările Parlamentului

21 Februar

CAMERA

Se discută legea trecerii societăţii I. O. V. la ministerul de războiu.

D. R. Ioniţescu crede că I. O. V. ar trebui lăsată la ministerul sănătăţii unde să formeze o direcţie autonomă. Aceasta fiindcă pretutindeni organizarea operelor de asistenţă se face la ministerul sănătăţii.

D. *gen. Mircescu,* ministru de războiu, depune un proect prin care se stinge procesul între ministerul de războiu şi familia defunctului maior Sănătescu.

D. *C. Iancovescu* cere să se întocmească un proect de lege echitabil al pensiilor.

Şedinţa se ridică la ora 5.

Senatul n'a ţinut şedinţă.

Fabricarea azimei pentru paştele

MOZAIC

Atelierile speciale şi higienice ale Moarei Moldova

Am anunţat că primăria a concesionat epitropiei spitalului israelit fabricarea azimei pentru paştele mozaic. Problema care se punea epitropiei era de a găsi modalitatea unei fabricaţiuni absolut higienice, pe un preţ cât mai mic şi care totodată să permită spitalului un câştig apreciabil, atât de necesar acestei instituţii de asistenţă.

După o matura chibzuinţă, epitropii au decis să recurgă la o inovaţie. S'a părăsit sistemul fabricării pe la diferiţi brutari ad-hoc, unde controlul era destul de greu, iar higiena lăsa de dorit, atât în privinţa fabricării cât mai ales în privinţa depozitării azimei.

In anul acesta, s'a încredinţat fabricarea numai *Moarei Moldova* care posedă o vastă instalaţie specială şi modernă.

*

Intr'un mare atelier, de o curăţenie exemplară, se prepară aluatul în maşini speciale. Totul merge mecanic, şi mâna omului nu intervine decât pentru a pune maşinile în mişcare, sau numai atunci când prescripţiile rituale o cer negreşit. Aluatul trece printr'o primă serie de maşini care subţiază foaia; de acolo este împins mecanic pe mari plăci de lemn mobile; de aici foaia trece la alte maşini care dau forma şi de unde azima crudă trece în cuptoare. Totul se face în cele mai ideale condiţiuni higienice. Iar reprezentanţii cultului veghează în permanenţă ca prescripţiile rituale să fie strict îndeplinite.

*

Azima gata fabricată trece în magazii vaste, luminate electric şi bine ventilate. Nu mai este nici un pericol de praf şi umezeală.

Tot acolo se procedează la împachetatul în cutii de câte 5 kgr. pentru uşurinţa distribuţiei şi transportului.

Atelierele moarei Moldova funcţionează zi şi noapte, având capacitate de fabricaţiune. O importantă cantitate de azimă este deja depozitată, iar până la termenul stipulat, toată cantitatea va fi gata, conform angajamentului contractual al conducătorilor moarei. Distribuţia se va face la moară şi încă în alte trei mari depozite din oraş. Populaţia va avea la timp azima bună, curată şi în cantitate suficientă. Iar spitalul va trage un beneficiu apreciabil care-i va permite să-şi acopere marile nevoi.

D. M. Wachtel, preşedintele comunităţii spitalului, a făcut o inspecţie la atelierele moarei Moldova şi a rămas, cu drept cuvânt, încântat de cele constatate.

REP.

x In Moldova şi Basarabia trenurile circulă cu mici întârzieri.

Comemorarea lui H. Pestalozzi

la Scoala Normală „Vasile Lupu"

Duminică, la ora 4 d. a., şcoala normală „Vasile Lupu" a comemorat în mod solemn centenarul morţei lui H. Pestalozzi. D-l S. S. Bârsănescu, directorul şcoalei, a ţinut conferinţa festivă. D-sa a prezentat mai întâiu viaţa lui Pestalozzi împărţită în trei etape:

a) Primele încercări ale lui Pestalozzi de a ridica poporul în mod practic ca predicator, gazetar, avocat, agricultor.

b) Activitatea de scriitor a lui Pestalozzi, ca să îndrumeze poporul prin cărţi.

c) Cariera de învăţător a lui Pestalozzi la Neuhof, Stans, Burgdorf, Yverdon, ca să crească o generaţie „mai bună".

In partea a doua a conferinţei, d. Bârsănescu a expus conţinutul operei pestalozziene, iar în partea a treia a prezentat sistemul pedagogic pestalozzian.

Conferinţa s'a încheiat cu caracterizarea lui Pestalozzi: precursor al şcoalei activ, fondator al şcoalei populare, precursor al treptelor formale, un spirit inventiv, o personalitate morală, model de învăţător.

Cuvântarea d-lui Director a fost urmată de coruri frumos executate sub conducerea d-lui profesor C. I. Baciu şi de lecturi din opera lui Pestalozzi, de elevii Radu I. şi Cărăuşu C.

REP.

„Durostor"

a fost despotmolit

Eri dimineaţă, vaporul „Durostor" a fost despotmolit cu ajutorul vasului de salvare „Cleopatra III" şi fiind împins de valurile furtunii care a suflat în timpul nopţii de Duminică.

Pentru salvarea vaporului „Împăratul Traian", se cer sforţări îndelungate.

INFORMAŢII

x Astăzi dimineaţă la ora 8, gerul în Iaşi era de 20 grade sub zero.

Peste o oră gerul a scăzut la 17 grade.

x După darea verdictului în procesul elevului Totu, procurorul general a anunţat în numele ministerului public, că face recurs în nulitate.

x Corespondentul nostru din Paşcani ne telegrafiază că poliţia de acolo şi-a făcut în întregime datoria, cu prilejul anunţatelor devastări antisemite.

x Parchetul general a dispus o anchetă, în legătură cu incidentele din Fălticeni, Paşcani şi Iaşi.

x In legătură cu moştenirea din Elveţia, despre care am relatat la timp în ziarul nostru—Tribunalul din Zürich a însărcinat pe d. Ing. Kieser cu lucrările necesare pentru punerea în posesie a moştenitorilor.

x Ministerul Justiţiei a admis o seziune extraordinară a Curţei cu juri. Ea va avea loc între 15—30 Martie.

x Direcţiunea şcoalelor comerciale de fete din Iaşi anunţă comitetul şcolar, corpul didactic pe toţi părinţii, corespondenţii şi pe toate persoanele binevoitoare acestor şcoli, că Duminică 27 Februarie a. c. ora 11 a. m. va avea loc adunarea generală în localul şcoalelor din str. Tăutu 16.

x La spectacolul de Joi 24 Februarie, fiind premiera piesei „Faust" d-nii funcţionari nu pot beneficia de reducerea de 50 la sută.

Direcţia va anunţa ulterior spectacolul la care li se va acorda reducerea pentru această piesă.

x Alegerile pentru camera de agricultură Orhei au fost amânate pentru 20 Aprilie.

x Dela Uniunea Ofiţerilor de Rezervă— Mercuri în 23 Februarie ora 6.30 p. m. va avea loc întrunirea Ofiţerilor de Rezervă la Primărie (Serviciul Parcele). Membrii sunt rugaţi să participe în număr mare, fiind la ordinea de zi comunicări importante în legătură cu soluţionarea construcţiilor.

La această întrunire sunt rugaţi a lua parte toţi d-nii ofiţeri activi care au fost împroprietăriţi, pentru a se înscrie în coperativa pentru fabricarea cărămizei, când se va alege comitetul definitiv şi pune bazele statutului.

x *Linia ferată Paşcani-Tg. Neamţ.* — Se anunţă din Paşcani că dela 1 Martie se va începe construirea liniei Paşcani-Tg.N amţ.

Lucrarea se va face în regie, sub supravegherea d-lui director Răileanu. S'a destinat un prim fond de 20 milioane lei, iar regimentul de căi ferate, a pus la dispoziţie 2 batalioane de soldaţi.

x *Crahul Băncii Generale.* — Judele sindic al falimentului Băncei Generale, a contestat de la masa credală, creanţele comercianţilor care au cerut anularea poliţelor ca date în gaj şi nu le-au ridicat dela Bănci.

A fost contestată şi creanţa Diviziei IV Bucureşti pe motiv că nu s'a înscris la timp.

*

S'a cerut anularea convenţie dintre Banca Generală şi Div. IV Buc. prin care s'a vândut Diviziei toate lemnele Băncei, afară de acele ale Camerei de Comerţ. Motivul contestaţiei, e că Banca avea de onorat alte obligaţii luate înainte.

x In chestia arestării d-nului Filip Cruparu, prin surprindere s'a trecut informaţia care califica greşit cauza arestării.

Adevărul este că mandatul respectiv prevede arestarea pentru „complicitate la manoperile frauduloase ale Băncii Generale".

x Curtea de apel a amânat pentru 16 Martie, recursul în contencios introdus de d. Valeriu Bulgaru, pentru anularea decretului regal prin care a fost suspendat din funcţia de agregat definitiv la Facultatea de drept din Iaşi.

Curtea a decis ca ministerul de instrucţie să depună toate actele în legătură cu numirea şi suspendarea d-lui V. Bulgaru din învăţământ.

x CERC CULTURAL.— Duminică 20 Februar Şcoala norm. „V. Lupu" printr'un grup de elevi din cl. VI conduşi de învăţătorii dela aplicaţie, a luat parte la şedinţa cercului cultural „Rediu lui Tătar", ce s'a ţinut în satul Zahorna.

S'a discutat în şedinţa intimă, „Înţelesul şi direcţiile şcoli active" iar în şedinţa publică s'a vorbit despre „Credinţa în Dumnezeu".

D-nii înv. din Zahorna au avut o mică şi drăgălaşă producţie şcolară, alcătuită cu elevii şcolii.

Elevii normalişti au rămas încântaţi de felul cum se discută chestiunile, de unitatea de vederi ce se păstrează în orice discuţii, precum şi de frumoasa adunare a sătenilor din Zahorna şi Horleşti, ceeace dovedeşte mai mult decât orice vorbă, că în acest cerc se munceşte serios datorită atât învăţătorilor cât şi preşedintelui cercului, D. C. Dănilă.

x In urma cererei d-lui Ventoniuc, din partea locuitorilor din Nicolina, Consiliul Municipal a votat suma de o jumătate milion pentru restaurarea bisericei şi capelei sft. Vasile.

Pentru celelalte biserici din oraş s'a înscris în buget suma de 500.000 lei.

x A fost arestat căruţaşul I. Nechita, care pe când transporta nişte colete pentru fabrica Natan Gheller, a sustras marfa din colete.

Asupra căruţaşului s'au găsit mărfurile furate.

x Consiliul Camerei de Comerţ a înscris eri în bugetul pe 1927, suma de jumătate milion lei pentru şcoala comercială „N. V. Ştefăniu".

x La epitropia Sf. Spiridon s'a semnat eri procesul verbal prin care d. Cirilo este numit şef al contabilităţii, d. Bârgovanu casier, şi d. Ştefăniu şef al serviciului administrativ, locuri vacante în urma punerei la pensiune a actualilor titulari.

x Membrii Camerei de Comerţ au fost din nou convocaţi în şedinţă publică, pentru Luni la ora 10 dimineaţa.

Tribunalul Jud. Iaşi S-ţia III-a
PUBLICAŢIE DE VÂNZARE
No. 790 din 28 Ianuarie 1927.

D-l Celesti Roşconi proprietar domic. Iaşi Stradela Vântu 11, prin petiţia înreg. la No. 1231/926, a cerut Trib. Iaşi S. III-a să autorize Corpul Portăreilor Iaşi să facă din nou toate formele de vânzare prin licit. publ. a imobilului din Iaşi str. Malu No. 17, proprietatea debitorului seu Gh. Bălăceanu din Iaşi str. Malu No. 32, pentru îndestularea cu suma de 15000 lei capital cu proc. de 20 la sută pe an de la 18 Noembrie 1925 până la zi, 2000 lei onorar de avocat osebit cheltueli de urmărire în baza obligaţiei Ipotecare autentificată de Trib. Iaşi S. III-a sub No. 3866 | 923, înscris la No. 523 | 923 şi învestit cu form. exec, la No. 409 | 925.

Tribunalul admiţând cererea prin Jurnalul No. 8573 | 926 a autorizat Corpul Portăreilor Iaşi să facă formele de vânzare din nou prin licit. publică a imobilului urmărit; s'a făcut şi comunicat Comandamentul No. 9157 | 925 şi după expirarea celor trei-zeci zile libere, conform art. 503 pro. civ. s'a făcut Procesul Verbal de situaţie al imobilului urmărit care este: Un loc îngrădit de jur împrejur cu gard nou situat în Iaşi str. Malu No. 17 Disp. 4 a megieşit la răsărit cu strada Trancu, la apus cu locul şi imobilul D-lui Ionescu, la miazăzi cu imobilul Ioan Dumitriu şi la miază-noapte cu apa Bahluiului; dinspre Mahalaua Adunaţilor, gardul cu partea despre răsărit e făcut din zaplazuele de lemn, iar celelalte părţi sunt făcute din scânduri. —Imobilul nu are alte sarcini şi la termenul de 5 Iulie 1926, amânându-se vânzarea prin cererea No. 23316 | 926 a cerut alt termen iar la termenul de 5 Octombrie 1926 s'a amânat din cauză că nu a apărut oficial.

Se încunoştiinţează că vânzarea şi adjudecarea acestui imobil va avea loc în pretorul Trib. Iaşi S. III-a în ziua de 8 Martie 1927 ora 12 amează începând licit. publ. dela suma de 20.000 lei fixată de creditor prin cerere.

Sunt somaţi toţi cei ce au vr'un drept de arendă, chirie, ipotecă sau alte privilegii ca înaintea adjudecărei să arate înaintea Tribunalului pretenţiile lor, cunoscând că în urmă nu li se vor mai ţinea în seamă.

Dos. No. 2207 | 925.
Preşedinte, Indiscifrabil
Portărel, Indiscifrabil

România
Tribunalul Jud. Iaşi S-ţia 3-a
PUBLICAŢIE DE VÂNZARE
No. 1667 din 21 Februar 1927.

Tribunalul Iaşi S. III în urma raportului D-lui Judecător Sindic Iaşi cu No. 484 | 927 prin Jurnalul No. 989, autorizează ca prin mijlocirea Corpului de Portărei Iaşi, să se scoată din nou în vânzare în condiţiunile Jurnalului anterior şi prin licitaţie publică, averea mobilă a falitului Lazăr Mendelshon, aflată în Iaşi str. Cuza-Vodă, Casele Braunştein compusă din manufactură evaluată de expert la suma de 1.609.300 lei.

Vânzarea şi adjudecarea acestei averi, va avea loc, în ziua de 24 Februar 1927 ora 2 p. m. la faţa locului unde se află marfa.

Licitaţia publică se va începe dela suma evaluării cu facultatea D-lui Judecător Sindic, de a începe şi dela o sumă mai mică sub rezerva omologării Tribunalului.

Dosar 4 | 925.
Preşedinte, M. Eşianu
Portărel. Indiscifrabil.

ANUL XXIII No. 392 — 3 LEI EXEMPLARUL — JOI 24 FEBRUARIE 1927

ABONAMENTE
Lei 1000 pe un an
„ 500 . . „ 6 luni
„ 300 . . . „ 3 luni

OPINIA

ZIAR POLITIC COTIDIAN

ANUNCIURI
se primesc la toate
Agenţiile de Publicitate
şi la
Administraţia ziarului
Iaşi—Str. Gh. Mârzescu 17

BIBLIOTECA UNIVERSITĂŢII IAŞI

Hipocrit sau Inconştient?

E vorba de şeful actualului guvern. Mă doare să-mi pun o astfel de întrebare relativ la generalul Averescu chemat de împrejurări să conducă ţara printre greutăţi, care se înmulţesc în loc să scadă.

Problema antisemitismului nu e nouă la noi în ţară. Când evreii nu erau cetăţeni români, dar constituiau de fapt în oraşele Moldovei de Nord, în Galaţi, în Bucureşti, o masă convieţuitoare cu noi, cu o utilitate în viaţa noastră economică, partidele politice conducătoare, variau asupra sentimentelor lor şi soluţiunelor relativ la această problemă.

Problema era mai acută în Moldova, nu numai pentru că aci evreii erau mai numeroşi, dar şi pentru că elementele naţionale erau mai slab pregătite pentru viaţa economică, îmbrăţişată—pentru motive explicabile istoriceşte—cu predilecţie de evrei.

Boerii moldoveni neglijau viaţa economică într'atâta, în cât în daraverurile lor de toate zilele se lăsau conduşi de evrei, iar ca compensaţie sentimentală, în viaţa publică făceau pe antisemiţii. Burghezia în formaţiune se îngrămădea la buget, lăsa viaţa economică la dispoziţia evreilor, dar făceau pe antisemiţii în numele intelectualităţii şi sentimentelor naţionale.

Toate partidele erau antisemite cu excepţia partidului lui Carp, a micului partid radical al lui Panu şi mai târziu a partidului democrat takist, cel puţin până la răsboiu.

Acum când evreii sunt cetăţeni ai Statului român, partidele de guvern pot să fie antisemite sau să nu reacţioneze cu răspunderea lor contra antisemitismului. Era de mult momentul ca generalul Averescu, şef de guvern, să-şi arăte sentimentele sale asupra fondului problemei antisemite.

De ce să facă răspunzători pe studenţi şi pe ministrul de instrucţie, de manifestările studenţilor, când studenţii au dreptul să se considere în acord cu sentimentele guvernului? In adevăr, când studentul de la Iaşi Codreanu ucide pe prefectul de poliţie Manciu în pretorul judecătoriei, unde acesta era chemat de studenţi să şi dee samă de ce molesta pe studenţi în manifestaţiilor lor antisemite, era momentul ca partidele de guvern să-şi deschidă ochii.

D. Goga, principalul aghiotant al d-lui general Averescu, cu pretenţiuni de om de guvern, continuă prin revista sa „Ţara Nouă" campaniile antisemite. Chemat la guvern, cel întâiu gest al generalului şef de guvern, a fost să deschidă toate uşile conducătorilor antisemiţi, să-i considere ca fraţi de luptă, să-i ajute să facă grup politic în cameră, să-i reintegreze la Universităţi, de când ducea o luptă de distrugere nu numai cu regimentele de jandarmi, dar cu întreaga infanterie, contra naţionalilor şi ţărăniştilor. Această simpatizare a unui guvern pentru antisemiţi, nu trăda lipsa de directive în guvernare şi în fond convergerea de legitimitatea acţiunei antisemite?

Când generalul dă spre publicare ziarului oficios al partidului, scrisoarea ce-i fusese adresată personal de un nenorocit soldat evreu, însamnă că voeşte să toarne cu inconştienţa oloi pe foc.

Când „Indreptarea" în articole de fond, generalizând un fapt de la Timişoara în care evident agresorii evrei erau în greşală, fac campanie antisemită, cum studenţii antisemiţi să nu-şi inteţească manifestările lor, până a ţine pept jandarmilor?

Dacă vrei să guvernezi d-le general, revizueşte-ţi cunoştiinţa, schimbă-ţi părerile D-tale asupra problemei antisemite, scoate din rătăcire pe d. Goga, ministrul D-tale de interne, căci altfel te râde lumea cu scrisorile D-tale, una caldă, una rece, iar studenţii îşi vor continua manifestaţiile, tratându-te când de hipocrit, când de inconştient.

Arată d-le general studenţilor prin actele D-tale, că consideri antisemitismul ca o acţiune antinaţională, cum este în realitate, dacă vrei să rămâi om de guvern.

A. A. BADAREU

Actualităţi politice

Procedeu ciudat

Am publicat ieri scrisoarea generalului Averescu către ministrul instrucţiei, prin care se cere a se recomanda studenţilor să se abţie de la orice fel de manifestaţiuni.

E curios sistemul ca primul-ministru să ia dispoziţii de guvernământ prin scrisori publice adresate colegilor de cabinet. In mod normal, asemenea dispoziţii se ordonă autorităţilor în drept, iar acestea fac să se simtă execuţia ordinelor.

In loc însă de acţiune, să se recurgă la un soi de literatură specială, înseamnă a ţi dovedi anumite slabiciuni şi a ezita în faţa faptelor. Şi tocmai această ezitare încurajează elementele care se conving tot mai mult că pot lucra în câmp liber, sub un regim special de inpunitate şi protecţie.

Programul vesel

E vorba tot de programul d-lui dr. Lupu. Şeful partidului ţărănesc şi-a rezumat programul în două cuvinte: acţiune şi realizare.

Buclucul este însă că pot fi multe feluri de acţiuni şi multe soiuri de realizări. Chestia e, pe care le îndeplineşti.

Te poţi trezi, de pildă, cu acţiuni şi realizări... de ale partidului liberal!

In adevăr, d. dr. Lupu a preconizat o bancă agrară pe care „poate s'o facă chiar şi d. Vintilă Brătianu". Deasemenea, a declarat că educaţia publică poate fi făcută prin armată. Or, la fel înţelege şi partidul liberal când introduce armata în chestiile politice.

Se pare că d. dr. Lupu e gata să şi realizeze cât va... acţiuni, la d. Vintilă Brătianu. Dar pentru asta nu-i nevoe numai decât să te faci că „reconstitui" vechiul partid ţărănesc.

X.

Gestul lui Enescu

Cu prilejul unui concert dat de Enescu în Capitală, deşi absolut toate biletele fusese vândute, totuşi locurile cele mai scumpe au rămas goale; doamnele din înalta societate şi îmbogăţiţii de războiu socoteau că ş-au făcut pe deplin datoria când—prin intermediul cassei—au vărsat câteva zeci de mii de lei „în folosul" lui Enescu şi nu se mai considerau neapărat obligaţi să asiste şi la concert, de vreme ce îşi îndepliniseră,—pentru ei—cea mai grea dintre condiţiuni: plata biletelor.

Astfel, snobinetele bucureştene şi furnizorii deveniţi nobili au marcat marelui nostru artist aceaşi desconsiderare pe care sântem toţi obicinuiţi să o manifestăm spectacolelor pentru cari biletele de intrare sânt plasate de subcomisari. Şi, pe când Enescu executa concertul în faţa sălii ostentativ goale, publicul care trebuia să fi ocupat fotoliile pustii, se pama probabil la Teatru Mic înaintea pornografiilor Tanţei Cutava au frământa parchetul unei case de întâlnire cu dancing drept pretext.

Enescu a relevat ofensa; pentrucă el nu înţelege satisfacţia la fel cu ceilalţi antreprenori de teatru sau concerte, cari urmăresc numai beneficiul material. Enescu oficiază în templul artei şi nu vrea ca sunetele magicei sale viori să răsune în pustiu: ca un apostol, el cere adepţi şi pe fiecare om din sală el îl consideră cel puţin un novice sincer al celei mai frumoase religii Arta...

De aceea Enescu a pornit în mahalalele Bucureştilor; la Obor, în Dealul Spirei, la Filaret, în cartierul Griviţei şi oriunde crede el că există posibilitate pentru propaganda culturală, organizează concerte numai pentru popor, cu preţ general de intrare douăzeci de lei, afectaţi fondurilor de ajutor al săracimei.

Enescu a simţit că teren pentru adevărata cultivare a masselor nu e neapărat în sălile luxoase, unde un public de snobi pomădaţi şi de snobinete decoltate vin să-şi expună toaletele şi bijuteriile numai; ci adevăratul teren pentru marea operă a artistului sânt sălile modeste ale ateneelor populare, unde muncitorimea simplă şi sinceră în toate manifestările ei, înţelege să-l primească şi să-l aştepte ca pe un mântuitor din ignoranţă şi întuneric.

Mai mult decât demagogia tuturor politicianilor cu etichetă democratică, mai puternic decât orice discurs pretins cultural al unui conferenţiar subvenţionat de guvern, gestul lui Enescu se impune şi capătă proporţiile unui eveniment: pământ aristocraţia de contrabandă, el îmbrăţişează poporul din ale cărui anonime suferinţi şi manifestări, artistice a creat „Rapsodia română", contopindu-şi sufletul său cu al mulţimii.

In ziua când toţi artiştii noştri vor urma calea indicată de Enescu, coborându-se în mijlocul masselor, se va fi îndeplinit cea mai frumoasă şi mai utilă operă. Pentrucă artiştii trebue să-şi dea seama că a trecut vremea când aveau dreptul să fie — alături de bufoni — numai distracţia aristocraţiei; astăzi ei au datoria să îndrumeze popoarele — prin arte şi cultură deci — spre limanul însorit al iubirii şi al înfrăţirii.

Gestul lui Enescu are semnificaţia unui crez pe care nu-l vor atinge niciodată bietele „programe" ale sărmanilor politiciani în căutare de situaţii şi glorioe. Şi acum am înţeles de ce întotdeauna când l-am ascultat pe Enescu, ne-am amintit de Jean-Christophe al lui Romain Rolland...

G. SPINA

Oameni, nu legi

de iconom *N. Dărîngă*

Se fac din nou ori se refac mereu legi şi iar legi: unele cerute imperios de nevoile timpului în cari trăim; iar altele mai puţin cerute de această nevoe şi socot, că dacă se va continua cu acest sistem de facere ori refacere a legilor se va ajunge la un moment, când n'o să mai ştim de cari să ne ţinem şi pe cari să le lăsăm.

Ceace-i mai trist însă, este faptul că legile nu se aplică pretutindeni şi la fel de toţ cei puşi să le aplice; iar unele din ele nu să aplică decât într'o foarte mică măsură, ca să nu zic de loc.

Viaţa de toate zilele ni dă, prilejul să vedem, cum legi cu roluri frumoase să înmlădie, se sucesc şi strunesc în aşa fel de oameni, cum omul iscusit struneşte şi dă la brazdă un cal neînvăţat, aşa că din rele ele devin bune ori din bune şi mai bune şi în acelaş timp, cum legi chibzuite date pe mâna unor oameni, nechibzuiţi, sunt nesocotite, greşit interpretate ori chiar calcate spre râul celor mulţi şi spre nesocotirea dreptăţii, care trebue să rămâna sfântă şi nepărtinitoare.

Tot viaţa de toate zilele ni arată, că ici nu slujbaş se mărgineşte a împlini cerinţele legilor fără nici un rezultat pipait; iar colo altul, care o ia în pept şi lucrează condus numai din dragoste şi sinceritate lăsând urme frumoase şi dând rezultate bune şi folositoare.

Din aceste observaţii, rezulta că nu atât legea în sine, ci omul e acela care poate să aducă o fărâmă de dreptate, de îndrumare, mulţumire şi fericire pe pământ şi tot omul e acela care poate aduc contrariile acestora.

Noi, avem legi bune şi cele ce se mai fac, socot că tot cu

(Continuarea în pag. IV-a)

Centenarul morţii lui Beethoven

O cartă poştală festivă răspândită la Viena, în memoria genialului compozitor Beethoven.

Plastica la Iaşi

Expoziţia Nelly Ştiubei — N. Popovici-Lespezi

In ultimii ani, mai ales după războiu, Iaşul, în ce priveşte arta plastică, căzuse într'o adevărată apatie, deşi talentele nu ne lipseau.

Se justifică aceasta, în primul rând, prin lipsa unei săli potrivită pentru ast-fel de manifestări.

Inimosul Braşcu a pus, în câte-va rânduri, la dispoziţie, o cameră din magazinul său, pentru expunerea produselor a câtor-va talentaţi pictori ieşeni.

In timpul din urmă găsindu se fericita împrejurare că sala foastei berării Azuga din Piaţa Unirei, să devie liberă, sală destul de proficuă, apatia a dispărut şi expoziţiile de pictură, au început a se succede, una după alta, spre lauda şi mulţumirea acestui oraş. De fiecare din aceste expoziţii, ce s'au succedat, s'a vorbit la timp şi s'au relevat meritele fiecăruia artist în parte.

Ultima, care încă mai fiinţează până la 1 Martie, este acela a d-rei Nelly Ştiubei şi a d-lui N. Popovici-Lespezi, profesor la Liceul Naţional, expoziţie care a făcut, cu adevărat impresia, celor ce au vizitat'o, ea prezintă o deosebită importanţă prin varietatea subiectelor ca şi prin bogăţia lor coloristică.

In stânga, în sala de expoziţie, sunt expoziţiei, sunt expuse produsele artistice ale D-rei Nelly Ştiubei: peisage, capete, interioare, flori tratând uleiul, aguarele şi portretul — D-ra dând dovada că dispune de o manieră foarte degajată şi de o paletă de valoare. D-ra Ştiubei este în adevar un talent, dar are nevoe încă de îndrumări, după care va putea avea un viitor strălucit, căutând să meargă pe drumul artei pusei fără a căuta să forţeze firea lucrurilor.

In dreapta sălii, sunt expuse lucrările D-lui N. Popovici—Lespezi.

De la prima ochire, îţi dai seamă că e vorba de un incon-

(Continuarea în pag. IV-a)

Cum privesc sovietele

propunerea americană de dezarmare navală

Oficiosul sovietic „Izvestia" din Moscova, comentează în acest chip propunerea americană pentru limitarea înarmărilor navale:

„Preşedintele Coolidge ştia bine că propunerea sa va fi respinsă, totuşi a vrut să facă un gest şi nimic mai mult, în singurul scop de a încuraja cererea naţionaliştilor americani în favoarea unei sporiri a înarmărilor navale ale Statelor-Unite.

„Lucrând astfel, preşedintele Coolidge nădăjdueşte să departeze atenţia lumii de la intervenţia americană în Nicaragua, şi de la o intervenţie posibila în Mexic".

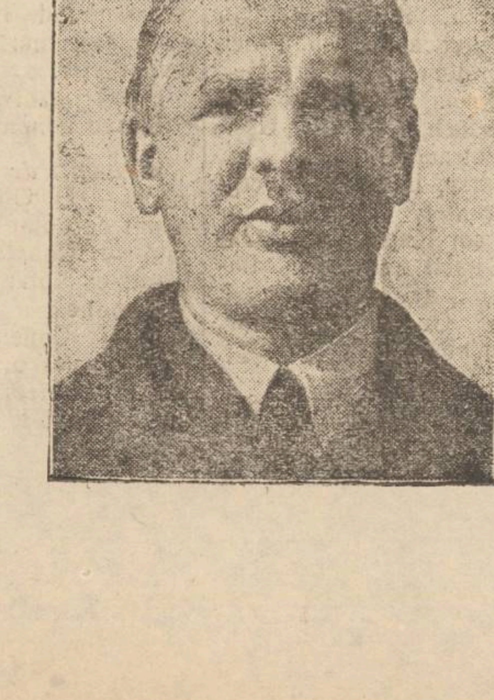

Uneltirile sovietice în China

S. Aralov a fost numit ambasador al Rusiei pe lângă guvernul din Canton.

ATENEELE POPULARE

de DR. P. ZOSIN

In ţările cari s'au alăturat târziu la civilizaţiune, cum a fost şi cu România noastră, iniţiativa pentru înlesnirile obşteşti porneşte forţamente de la conducerea statului. De unde în ţările apusene, căli te prin veacuri de frământări politice şi culturale, cetăţenii au ajuns la o înaltă conştiinţă de nevoile obşteşti, aşa că iniţiativa de stat rămâne numai într'o sferă cu totul înaltă şi restrânsă; în ţerile răsăritene, ca să se apropie la nivelul celor apusene, trebue ca statul să aibă grija mai tuturor intereselor publice.

Cetăţeanul apusean, simţind, ca pe ale sale proprii, trebuinţele obşteşti, nu aşteaptă nici-un moment de la stat ca să le îndestuleze; ci singur, la o laltă cu toţi ceilalţi, însufleţiţi deopotrivă, îşi închegheabă ceia ce le trebueşte; statul doar, pentru unele cazuri, ia directiva superioară sau îşi îngădue să-şi exprime părerea de cum ar fi mai nimerit. Pentru cetăţeanul răsăritean trebue, la tot pasul, să vină statul, ori de câte ori este vorba de un interes public ce cu totul vag se schiţează în conştiinţă, dacă se mai schiţează macar.

In Răsărit, adica şi în România noastră, statul trebue să facă biserică, statul trebue să facă şcoală, statul trebue să facă alte multe aşezăminte de cultură şi aşa mai departe. Cetăţeanul răsăritean are iluziunea că el nu cheltueşte nimic şi că-i vine oare-cum de-a gata ceia ce alţii socotesc că l-ar mai trebui. Cetăţeanul răsăritean, dacă are personal unde se adaposti, dacă s'a îmbrăcat, a mâncat şi a băut, crede c'a făcut tot pentru el; de nevoi mai înalte, lasă să le îndeplinească statul: trăeşte în iluziunea că se îndestulează pe degeaba şi, în privinţa asta, presupusa pomană nu-l umileşte.

Biet cetăţean răsăritean! El nu-şi dă seamă că statul dacă face ceva, nu face doar cu bani căzuţi din ceri, ci cu cei câştigaţi cu sudoare de cetăţean, dar luaţi de stat ca impozit. Nevrednic fiind el a-şi păstra nevoile obşteşti, statul este ţinut să i le satisfacă. Şi atunci se întîmplă inconvenientele mari ale unei lipse de măsuri, că statul se atârnă cu cheltuelile într'o direcţiune şi nesocoteşte nevoile strigătoare din altă direcţiune.

Aşa, ca să nu luăm de cât cazul învăţământului primar şi al culturii populare, statul—în speţă un ministru dornic să facă o operă mare, după chibzuinţa lui—începe mii şi mii de localuri de şcoală pe cari nu le poate duce la capăt, în vreme ce învăţători destoinici n'are nici pentru jumătate din ele. Asa că de unde învăţătura se putea căpăta şi în localuri mai umile, căci fundamental nu-i localul, ci omul care să-l stinţească, lucrurile se sporesc în loc prin disproporţiunea între intenţiune şi putinţă de realizare.

Tot astfel dacă ne referim la cultura populară, astăzi canalizată oare-cum prin aşa numitele atenee populare; se tinde numai de cât a se avea localul, dar în ce măsură cele deja existente sânt cu adevărat folositoare nu se pune chestiunea.

Astfel, ca să luăm exemplul concret cu Iaşii, Ateneul din Tatăraşi se menţine fiindcă fundaţiunea „principele Carol" îl alimentează; fără de asta, cu toate că pornit din vrednica iniţiativă privată—ceia ce-i de dorit totdeauna în asemenea cazuri—ateneul tătăraşani s'ar pier-

(Continuarea în pag. IV-a)

Pentru agricutori și plantatorii de sfeclă

Ingrășământ artificial din fabricile *Mărășești S. A.* precum superfosat, orice fel de ingrășământ amestecat, Sare de potasiu, germină și poloneză, în orice cantitate, cu prețurile cele mai reduse și în condițiunile cele mai avantagioase se găsesc la

GLUTINEA S. A.

Cernăuți, str. Bucureștilor (fost Postgasse) No. 12

BECURI

electrice, noul voltaj

cele mai solide, cele mai rezistente, din fabricile cele mai renumite: **Philips, Osram, Tungsram, Mazda, Ferrowatt, Orion**, etc. mărci garantate, cumpărate mai eftin ca oriunde numai la Depozitul general

Zaharia Weiss

Piața Unirei

USOR ASIMILABILA. NU PRODUCE GRETURI SI DERANJARI

NU FĂ CURĂ DE UNTURĂ DE PEȘTE DE CÂT CU EMULSIA RACOVITZA

• ESTE CEA MAI ACTIVĂ ȘI CEA MAI PLĂCUTĂ PREPARAȚIUNE CU UNTURĂ DE PEȘTE. EA ESTE PRESCRISĂ DE TOATE SOMITĂȚILE MEDICALE DIN ȚARĂ

DEPOSIT PRETUTINDENI

Adevărata untură de ficat de pește

Calitatea extrafină de GADUS MORRHUA

din Bergen în Norvegia

este de culoare gălbue, gust foarte plăcut de sardele și foarte nutritivă

Această calitate de untură de pește să ia foarte lesne, cu plăcere, chiar de către copii și persoane delicate, ea este mult mai activă de cât orice preparat făcut de Untură de pește îndoit cu apă și alte materii.

Se găsește la Farmacia Curței Regale

Frații Dr. Konya, Iași,—S-sor Dr. Grozea

Funcționari de Birou

fără garanție, își pot câștiga în orele libere Lei 300—500 zilnic, contra comision. A se adresa la

„Asigurarea Românească"

Iași str. Lăpușneanu 19

MICA PUBLICITATE

DE VÂNZARE sau de INCHIRIAT teren arabil 17 ha. bun pentru fabrică, depozite, etc. situat între gara Nicolina și gara mare.—A se adresa Iancu Leibovici Bulevardul Ferdinand, Hotelul Cuza-Vodă.

EXPEDITOR cu practică de biurou, dorește schimbare de post.

A se adresa la ziar sub R.

De închiriat

în centru, pentru societăți, birouri, întreprinderi comerciale, un apartament spațios compus din 3 camere cuprinzând și un salon mare. Eventual se mai poate atașa un apartament de 2 camere spațioase.

A se adresa la ziar sub A.

DE INCHIRIAT o locuință la o vie, în regiunea Copoului. 5 minute de la tramvai; compusă din trei odăi, bucătărie, cămară, șură, beci. — A se adresa str. I. C. Brătianu 132.

DE VÂNZARE un piano în bună stare. — A se adresa str. I. C. Brătianu 132.

România
Tribunalul jud. Iași Secția III-a
Publicație de Vânzare
No. 1664 din 21 Februarie 1927

Tribunalul Iași S. III-a în urma raportului D-lui Judecător Sindic Iași No. 572/927, prin Jurnalul No. 989 | 927, autorizează prin mijlocirea Corpului de Portăreli Iași, să se scoată din nou vânzare prin licitație publică bunurile falitului Haim Motel shon Iași str. Cizmăriei 37, compusă din mărfuri și mobilier evaluate de expert la suma de 137.000 lei, și mobilier casnic evaluat la suma 56.000 lei.

Se încunoștințează că vânzarea și adjudecarea acestor mărfuri și mobile va avea loc, în ziua de *24 Februarie 1927*, ora 4 p. m. la fața locului a mărfurilor și a mobilierului casnic.

Licitația va începe dela suma evaluărei expert lui cu facultatea D lui Judecător Sindic de a o începe și dela o sumă mai mică, sub rezerva omologărei Tribunalului.

Dosar No. 49 | 926
Președinte, M. EȘIANU
Portărel, Indiscifrabil

România
Corpul Portăreilor Trib. Iași
PUBLICAȚIUNE No. 26
Anul 1927 luna Februarie în 6 zile

Se publică spre cunoștința generală că conform jurnalului Trib. Iași s. III-a No. 8175 | 1927 în ziua de *1 Martie 1927* ora 10 a. m. se va vinde prin licitație publică averea mobilă sechestrată de la debitorul Șmil H. Solomon din Iași, cu pro-Procesul Verbal No. 537 | 1926 la pretenția D-nei Fani Solomon, avere compusă din: trei rafturi, una tejghea, 744 bucăți pensule cu No. 22-24 și 26, 50 pachete duzini pensuli sub No. 12, 14 și 16 așa cum sunt arătate în sus zisul Proces-Verbal.

Vânzarea se va va face în Iași domiciliu debitorului str. I. C. Brătianu No. 57 și 59 pe bani gata și în asistența grefierului respectiv.

Șef Portărel, Indiscifrabil
Secretar, Indiscifrabil

Corpul Portărelor Trib Iași
PUBLICAȚIUNE No. 21
Anul 1927 luna Februarie 14

Se publică spre cunoștința generală că conform adresei Jud. Ocol II Urban Iași No. 3437 | 927 se va vinde prin licitație publică în ziua de *Una Martie 1927* ora 10 a. m. averea mobilă seq. cu procesul verbal No. 86 | 927 de la Dl. C. Condrea la pretenția D-lui Leib I. Aron avere compusă din una gonitoare. Vânzarea se va face în Iași Piața Bădărău conform cererei părței pe bani gata și în asistența comisarului respectiv.

Șef Portărel, Indiscifrabil
Secretar, Indiscifrabil

Elevi la învățătura tipografiei se caută la Tipografia H. Goldner.

Din Roman

Roman.— *Balul Cercului medico-farmaceutic.*— In saloanele teatrului „Schwartz" a avut loc Sâmbătă 19 crt., un grandios bal organizat de către „Cercul medico-farmaceutic".

Din numeroasa și eleganta asistență am putut remarca:

Familiile: Dr. Calfalany primarul orașului, dr. Bădărău, C. F. Robrlich, dr. Wacher, dr. Cantuniade, pr. Davedescu, avocat Melinte, farm. Ștefănescu, adm. fin. Scripcă, Ștefan Teodorescu, av. Popovici, căp. Atanasiu, jud. Furnărache, Samsonovici insp. P. T. T. Haimovici, dr. Țurcanovici, farm. Horovitz, Moșinski, Tăutu etc. etc. D-rele Simion, Lenuța Botez, Ionescu, Șmilovici, Bădărău, Atanasiu etc. D-nii Căp. Cristea, Ing. T. Pârvu, av. M. Zingher, Popovici Podașcă, Băncilă dir. șc. normale, Valter, ziarist Soreanu, av. Mustea, maior Nicolau Octav Petrov, Dr. Cornel Gheorghiade (Iași) M. Orovea u, Mihăilescu etc, etc. Cu altă ocazie și cei omiși.

Incendiu.— Un incendiu provenit din cauza coșului care era defect a distrus casa femeei Marghiola Lohan din comuna Bârjoveni. Nu era asigurată.

Deces — Zilele trecute a fost condus la locașul de veci Moses Schwartz, fost timp de 40 ani profesor de l. ebraică la școlile comunității.

Nenorocire — Copila Maria Ghiozan din com. Miron Costin în etate de 4 ani, fiind lăsată singură pe lângă sobă, i s'au aprins hainele din care cauză i s'au produs grave arsuri pe corp.

După puțin timp, fetița și-a dat sufletul în chinuri.

Diverse— Alegerea noului comitet al comunității izraelite va avea loc în ziua de 27 crt.

Se va prezenta o singură listă.

— Ivindu-se un caz de scarlatină la liceul de fete din localitate comitetul a dispus închiderea școalei pe timp de 5 zile.

LAZĂR

România
Corpul Portăreilor Trib. Iași
PUBLICAȚIE No. 17
Anul 1927 luna Februarie 7 zile

Se publică spre cunoștința generală că conform adresei Jud. Ocol. 1 Mixt Iași, No. 4513 din 1927, se va vinde prin licitație publică în ziua de 28 Februarie 1927, ora 10 p. m. averea mobilă sechestrată cu procesul verbal No. 81 | 1927 de la Dl. Richard Rachmil la pretenția firmei Waston & Youell din Iași, avere compusă din: 2 garderoabe și un lavoar de mar oră.

Vânzarea se va face în Iași st. Palat No 52 domiciliul debitorului pe bani gata și în asistența Comisarului respectiv.

Șef Portărel, indiscifrabil
Secretar, indiscifrabil

MIRCEA C. SERION

DOCTOR IN DREPT
AVOCAT
Birou de Notariat
Str. Muzelor 4

SE CAUTA UN AGENT la Soc. „Ajutorul Nostru".

*

Ocazional se vând:
1). Un ceas mare de salon antic.
2). Una blană de vulpe albastră veritabilă.
3). Un covor persan.
4). Un binoclu „Zeiss".
la biroul „Ajutorul Nostru" str. Cuza Vodă.

Se primesc spre vânzare sau în gaj bijuterii, antichități, covoare persane, etc.

*

Bani cu împrumut se dau fiecăruia pe *ipotecă* cu dobândă mică la Soc. „Ajutorul Nostru".

*

Daotilografie se poate învăța bine în timp de o lună. Se copiază acte în str. Cuza Vodă 71

H. GHERNER
avocat
Birou de Notariat
str. Costache Negri 40
Cons. 7½-9 a. m. și 7-9 p. m.

Crima unui plutonier de jandarmi

Sentința consiliului de război

Consiliul de război din localitate a judecat eri pe plutonierul de jandarmi Gadea Stan din Compania Bălți—pentru omor săvârșit dar neizbutit.

Jandarmul, pe când funcționa ca șeful unui post, a luat parte la petrecerea din casa unui săteanu.

După petrecere, jandarmul a căutat să se apropie de nevasta săteanului.

Acesta prinzând de veste, s'a opus.

Jandarmul s'a simțit ofensat și a dispus arestarea săteanului pentru ultraj.

Pe drum, jandarmul a tras două focuri de armă asupra celui arestat. Un glonte l-a lovit în coaste, iar al doilea a ricoșat.

Internat în spital, săteanul a scăpat cu viața.

Parchetul militar a deschis ancheta, pe urma căruia jandarmul a fost dat în judecată pentru crimă de omor săvârșit dar neizbutit.

La interogatoriu, jandarmul a declarat că a împușcat pe sătean din greșală.

Totuși Consiliul prezidat de d. col. Dumbravă, l-a condamnat la cinci ani închisoare.

IN JURUL VIOLENȚELOR ANTISEMITE DIN PAȘCANI

Pașcani 23.— Din trenul care venea dinspre Cernăuți, când au fost maltratați călătorii evrei, au fost coborâți și pansați în Pașcani Michel Răznic (Calarași), Solomon Weisman (Mihăileni) M. Avram Sechter (Tulcea) etc.

Din cauza scandalurilor, trenul fusese oprit la Lespezi și înapoiat la Dolhasca.

In Pașcani, un grup de antisemiți a trecut în dosul gării și a devastat restaurantul Handelman, apoi cofetăria Iticovici, hotelul Vexler, frizeria Grünștein etc. Devastatorii au plecat apoi cu trenul de Iași.

Autoritățile polițienești locale și-au făcut datoria, dar erau neputincioase față de numărul manifestanților. Ancheta sumară a precizat pagube de vre-o 135,000 lei.

Aceste întîmplări au făcut o dureroasă impresie în orășelul nostru.

D. H.

Din Vaslui

Vaslui *Bal.*— In saloanele școalei israelito-române „Assei-Tow" a avut loc Sâmbătă 19 Februarie, grandiosul bal anual dat de societatea de binefacere „Ajutorul".

Saloanele au fost splendid decorate cu tablouri, în majoritate execuția pictorului Mărășescu.

Surprizele ca: instalațiunile de telefon și lada misterioasă, au amuzat selecta asistență până în zorii zilei. Balul a început la ora 9 seara în sunetele jassbandului reg. 25 Infanterie sub condu rrea d. Plut. Smeu.

Din numeroasa asistență remarc familiile:

M. Weinștein, A. Braunstein președintele soc. „Ajutorul" Duța Herșcovici, Sigmund Braunstein, David Steinberg, Mihel Hermeliu, J. Marcus, Moritz Moscovici, Jean Goldenberg, Natan Sielberman, Moise Ilie, Leon Chiva, Guberman, Isac Pincovici, C. Samuil etc. etc.

D-rele: Ety Braunstein, Clara Weinștein, Surica Goldștein, Jeni Hermeliu, Roza Neiger, Libuța Marcus (Bârlad), Maria Rabinovici, Glikman, surorile Feuerstein, suror. Steiman, suror. Glasberg etc.

D-nii dr. Mibașan, Braunștein-Mibașan, dr. Pinski, Selman Fratchin, avocat Segall, Pincu Șmilovici, Micu Steinberg Har, Locot. Nicola, Rubin Rven, Livy Barasch, User I. User, Natan Weintraub, M. Șulimsohn, Tuli Enigman, Izidor Steinberg, Leon Schechter, Izidor Aranovici, prof sor Rispler, prof. Guberman, Samoil Rabinovici, Locot. Meza, Dodel Bălănescu, I. Weissman, Gustav Solomon, Marcu Steinberg, W. Gădilaș, Luchian etc. etc.

CIRUS

Adevărul asupra neregulilor

de la Corporație din Podul Iloae

Primim:

Domnule Director,

In urma reclamațiunilor depuse la Corporațiile din Iași de Meseriași din Podul Iloae, am adus acestea la cunoștința Inspectoratului Regional, față fiind și d. Inspector central Petre Constantinescu de la Casa Centrală a Meseriilor-București, cari cu multă bună voință mi-a făcut invitația ca împreună cu domnia sa să plec la Podul-Iloae pentru facerea unei anchete la acea corporație, nu faptul că d. contabil C. V. Nestor spune că nu am avut o calitate oficială ar putea ascunde neregulele de la acea corporație.

Atât d-nii Inspector Petre Constantinescu, G. Vasiliu precum și eu ne-am convins după declarațiile în scris și verbale ale meseriașilor de acolo și chiar după registrul corporației, că d. contabil încasa sumi mai mari ca cele cuvenite la legalizarea unui contract, luă lei 90—100 însă în registru opera lei 50.

Făcea diverse lucrări la meseriași fără a le plăti, iară atunci când nu i se mai făceau, le dresa Procese-Verbale de contravenție.

La actele de capacitate în afară de taxele legale pretindea sumi în plus între 1 i 500—1000.

Toate aceste cad în sarcina d-lui contabil fiind singurul răspunzător la acea Corporație, aceste constatări au fost consemnate într'un raport de d-nul inspector central Petre Constantinescu și înaintate Casei Centrale spre a lua măsuri contra contabilului vinovat.

Aceasta este adevărul de cele de la Corporația din Podul Iloae iar astăzi suntem în posesiunea a noi reclamațiuni pentru care vom cere o nouă cercetare.

Primiți d-le Director mulțumirele mele.

N. O. Mărgărint
Președintele Corporației Constructorilor—Iași

INFORMAȚII

x *Loteria pompierilor.* — D. primar Petrea, a delegat pe d. căpitan Anghelescu, comandant de pompieri, de a alcătui un proect pentru organizarea loteriei din care să se înzestreze pompierii cu toate aparatele necesare.

x JUDICIARE.— Camera de punere sub acuzare a respins apelul lui Aurel Herșcovici, acuzat de viol, și l-a menținut arestat.

De asemenea a respins apelul pentru infirmarea mandatului de arestare, făcut de Avram Lazăr, din Huși, acuzat de fraude.

x Eri după amiază, a avut loc înmormântarea cunoscutului manufacturist Max Fischler, decedat în urma unei gripe infecțioase.

Carul funebru a fost urmat până la cimitir de un public numeros și de toți comercianții fruntași ai lașului, care au ținut să-și la un ultim adio dela regretatul dispărut.

x Pe linia Tighina—Galați, la eșirea din stația Frecăuței, trei vagoane și mașina trenului de marfă No. 413, au deraiat, din cauza ruperei unor tr verse.

Un frânar a fost rănit.

x Viitoarea ședință a consiliului municipal a fost hotărâtă pentru Vineri, ora 6 seara.

x MĂRIREA CLĂDIRII SEMINARULUI.— Aseară s'a întrunit comitetul școlar al Seminarului Veniamin, sub președinția părintelui Cicerone Iordăchescu, rectorul seminarului.

S'a hotărât ca la deschiderea campaniei de lucru, să se lărgească seminarul prin o nouă construcție.

S'au rezolvit apoi diferite chestiuni administrative.

x *Numiri de notari și de revizori.*— D. Gh. Hânțescu a fost numit ca notar al comunei Roșcani; d. Const. Mahalu a fost numit ca notar la com. Rădi-Mitropoliei.

D-nii Constantin Vasile și D-tru Iș vearu, au fost confirmați ca revizori de animale, pe lângă reg. 8-a sanitară.

ULTIMA ORA

PARTIDUL D-LUI DR. LUPU

VA FI OBIECTUL DISCUŢIEI DE ASTAZI ÎN CAMERĂ. — AUDIENŢĂ LA REGE

Bucureşti 23.--In şedinţa de astăzi a Camerei, d dr. Lupu va ceti declaraţia în numele noului partid ţărănesc.

Se afirmă că d. Mihalache va lua cuvântul şi va riposta la declaraţiile d-rului Lupu, dând amănunte asupra celor petrecute.

*

In cursul acestei săptămâni, partidul ţărănesc va redacta manifestul către ţară. Apoi d-l dr. Lupu se va prezenta în audienţă Suveranilor pentru a i pune în curent cu situaţia politică în legătură cu reconstituirea partidului ţărănesc.

D. dr. Lupu mai nădăjdueşte adeziuni la acţiunea d-sale. Actualmente au loc tratative la Cluj cu d. Bogdan-Duică.

INCENDIUL DE LA BANCA NAŢIONALA

TOT SUBSOLUL BĂNCEI DIN IAŞI IN FLACĂRI

Lucrătorii salvează clădirea Băncei

Un incendiu, care ar fi avut urmări catastrofale, din punct de vedere material, dacă n'ar fi intervenit la timp mai mulţi lucrători, s'a înregistrat azi dimineaţă în localitate.

Anume, a luat foc sala de maşini şi calorifer a Băncei Naţionale din localitate, sală aşezată în apropierea sălei tezaurului.

*

La orele 5 dimineaţa, fochistul însărcinat cu încălzirea cazanelor caloriferului, s'a sculat pentru a pune foc cazanelor.

Lucrul terminat, fochistul s'a depărtat, trecând în altă odae.

In lipsa lui, o scântee sărită din sobă, a căzut pe duşumea. Din întâmplare se afla pe duşumea o mică scurgere de păcură şi mai multe surcele.

Păcura a luat imediat foc aprinzând şi surcelele. Până ca fochistul să revie, toată sala maşinilor se afla în flacări.

Lumina mare a atras atenţia fochistului care a dat alarma. Ceilalţi lucrători şi maşinişti au alergat imediat la locul incendiului.

Unul din ei, a sărit în mijlocul flacărilor, reuşind să scoată din cui, aparatele de stâ gere cu care este înzestrată sala de maşini.

Geamurile au fost sparte şi cu ajutorul aparatelor proprii ale Băncei, focul a putut fi stâns, înainte ca să fi luat proporţii.

Sosind şi pompierii — aceştia au desăvârşit opera de localizare.

Pagubele nu sunt mari.

La faţa locului au sosit toate autorităţile civile şi militare, începând ancheta.

Statele-Unite

tratează separat cu China

Washington 23— Camera reprezentanţilor a adoptat cu 259 contra 44 voturi o rezoluţie prin care preşedintele Coolidge este invitat să înceapă negocieri cu China, separat de celelalte naţiuni. Rezoluţiunea a fost trimisă spre deliberarea Senatului.

Seziunea extraordinară a Curţii cu Juri

PROCESELE —

Dela 15 la 30 Martie va avea loc o seziune extraordinară a Curţii cu Juri.

Curtea va fi prezidată de d. Eugen Petit.

Pentru această seziune sunt sorocite următoarele procese:

15 Martie: Alfred H fter, calomnie prin presă.

16 Martie: Petru Dragomirescu, calomnie.

17 Martie: Eduard Lăzărescu, calomnie.

L. Tzancov, pruncucide.

18 Martie: D. Longhinescu, calomnie.

19 Martie: Gr. Ştefănescu, calomnie.

21 Martie: D. G. Rîvineală, tâlhărie.

22 Martie: V. Pintilie, tâlhărie.

23 Martie: Lazăr Valoon, lovituri cauzătoare de moarte şi Aglae Vetenschi, dare de foc.

24 Martie: N. Chiriac, Gr. Toma, N. Cocolos şi Gh. Borbea, lovituri cauzătoare de moarte.

26 Martie: Nichifor Muzicescu, tâlhărie.

28 Martie: Cozma Labulin, tâlhărie,

29 Martie: Ultimul proces: G. Spalatul, tâlhărie.

ŞALIAPIN

la opera din Viena

Viena (Ceps).—Zilele acestea s'a discutat la Viena sosirea cântăreţului rus F. Şaliapin. Opera vieneză a tratat cu marele artist pentru o singură seară.

Cântăreţul cere pentru aceasta seară un onorar de 28.000 Shiling, adică 820.000 lei. S'a vorbit deasemeni în privinţa a trei sau patru seri în Mai sau la începutul lui Iunie.

Este însă cert, că dacă Şaliapin nu-şi va modera puţin condiţiunile, debutul basului rus pe scena operei din Viena nu va putea fi realizat.

Sadoul reînscris în barou

Cele 3 secţii ale Curţei de Apel din Paris, constituite în instanţă de apel pentru judecarea hotărârelor consiliului de disciplină al barourilor din circumscripţia acelei Curţi, a admis apelul fostului căpitan Jacques Sadoul şi a anulat hotărârea consiliului care ştergea pe acesta din tabloul baroului pentru ideile sale comuniste.

INFORMAŢII

——

x D. Filip Cruparu a introdus un memoriu la Parchetul General, prin care, ocupându-se de afacere Băncel Generale, aduce unele acuzaţii conducatorilor acestei bănci.

x In urma stăruinţei d-lui dr. D. Frühling, Consiliul Municipal a votat aseară o subvenţie de 100 000 lei pentru spitalul de copii „Dr. Ghelerter".

x Astăzi, la ora 5 p. m. s'a oficiat cununia civilă distinsei profesoar de pedagogie d-ra Seimiramis Dimitriu, directoarea şcoalei normale din Sf. Gheorghe cu valorosul casier de la creditul Urban d. Gh. Cozma.

Nuni au fost d-na şi d-nul N. Petrea.

Ceremonia religioasă va avea loc Joi 25 Februarie ora 9 p. m. în saloanele d-lui avocat St. Georgescu.

x In urma stăruinţei d-nei Steluţa Rech'er, Consiliul Municipal a votat aseară mărirea subvenţiei pentru Cercul de Gospodine, de sub presidenţia d-nei Maria Petrovici, dela 80.000 la 170.000 lei.

x Cercetările făcute de d. comisar Bobeica, şeful circumscripţiei I au stabilit că domnişoara Harieta Lebedev, elevă la şcoala Oltea Doamna, nu s'a aventurat în nici un roman de dragoste, ci a găzduit în Iaşi la nişte rude din str. Carol.

x CRIMĂ— Pe teritorul comunei B lceşti, s'a găsit cadavrul locuitorului Gh. Boiceanu având pe frunte o rană provenită dintr'o lovitură de topor.

Autorul crimei n'a putut fi încă descoperit.

Se crede că-i vorba de o răzbunare.

x Ancheta poliţienească a stabilit că focul de la hotel Bristol a pornit de la un coş care trecea prin magazia de lemne. N'a fost nici un moment vorba de benzină şi n'a existat nici o bănuială.

x Ministerul de Interne a comunicat astăzi Prefecturei de Judeţ, că valabilitatea carnetelor de identitate a funcţionarilor publici, s'a prelungit până la 1 *Mai* a. c.

x Delegaţia permanentă judeţeană a ţinut astăzi dimineaţă o şedinţă, când au fost alcătuite şi votate bugetele comunelor Uricani şi Roşcani.

x P. S. arhiereul Grigorie, vicarul Mitropoliei Moldovei, a hierotonit pe d. Vasile Pleoţi, ca paroh al bisericei Mângeşti (Iaşi).

Minunele pielei noastre

O suprâfaţă de 5—6 centimetri pătraţi a pielei noastre cuprinde vreo 2700 pori ce sunt tot atâtea guri prin cari respiră ea. Praful ce se îngrămădeşte în ei îi împiedică să-şi exercite funcţiile lor fireşti. Spuma abundentă a Săpunului Cadum, pătrunzând cât mai adânc în aceşti pori, îi spală de orice necurăţenii şi redă pielei întreaga frumuseţe.

Sapunul Cadum

Marele Turneu TANASE

TEATRUL SIDOLI

Cea mai grandioasă organizaţie teatrală. Cele mai reputate elemente scenice. — 120 Persoane. — Cele mai recente reviste de actualitate, reprezentate la Bucureşti cu succese imense. Nataliţa Pavelescu, Ţuchi Eremia, Ecaterina Vasiliu, Violeta Ionescu, Lizica Petrescu, T. Protopopescu, P. Codruţ, Dan Demetrescu, C. Tanase, etc.

Joi 10 Martie ora 9 seara — **Intr'un ceas bun**

Sâmb. 12 Martie ora 9 seara — **VIVAT**

Duminică 13 Martie Matineu — **VIVAT**

Duminică 13 Martie seara — **Intr'un ceas bun**

Mare Balet — 60 Balerine — Celebrul dansator JIMMY de la Folies Bergere din Paris. — Orchestra Jazz-Band proprie sub conducerea maestrului Bărcănescu. — Biletele la Teatrul Sidoli

Procuraţi-vă din timp locuri spre a se evita aglomeraţiile

†

Familia Economului Gh. Alexandrescu îngştiinţează pe rude, prieteni şi cunoscuţi despre încetarea din viaţă a scumpului lor frate

VASILE ALEXANDRESCU

Inmormântarea a avut loc Marţi 22 Februarie c. ora 3 p. m. la cimitirul Eternitatea din Iaşi.

Tribunalul Jud. Iaşi Secţia III-a

——

PUBLICAŢIE DE VANVARE

No. 1601 din 19 Februar 1926

Domnul Marcel Brill, avocat domiciliat în Iaşi, strada Ştefan cel Mare No. 29, în calitate de procurator al Societăţei Române de Asigurări Generale „GENERALA" cu sediul în Bucureşti, prin substituirea d-lui avocat Kiva Ornştein din Iaşi, prin petiţia înregistrată la No. 4806 | 927, a cerut Tribunalului Iaşi Sec. III-a, să autorize Corpul Portăreilor Trib. Iaşi să facă din nou toate formele de vânzare prin licitaţie publică silită a imobilului din Iaşi, strada Carol No. 10 colţ cu strada Lăţescu cu tot locul şi atenansele lui, proprietatea debitorului Arthur Thaler, pentru neplata sumei de 1.000.000 (un milion lei) plus dobânzi de 12 % (douăsprezece la sută) pe an de la 1 Octombrie 1925, până la achitare şi lei 20.000, (douăzecimiii lei) onorar de avocat prevăzut în caz de urmărire ce are a lua în baza contractului de împrumut cu ipoteca autentificat de Tribunalul Iaşi Secţia III-a sub No. 1634 | 923, înscris la No. 133 | 923, şi investit cu formula executorie sub No. 34 | 926, Tribunalul admiţând cererea prin Jurnalul No. 1144 | 927, a autorizat Corpul Portăreilor Tribunalului Iaşi să facă din nou toate actele cerute de lege relative la vânzare prin licitaţie publică silită a imobilului din Iaşi, strada Carol No. 10 colţ cu strada Lăţescu, cu tot locul şi atenansele lui proprietatea debitorului Arthur Thaler, proprietar cu domiciliul ales în Iaşi, strada Carol No. 10 colţ cu strada Lăţescu. S'a făcut Comandamentul No. 1306 | 926, transcris la No. 32 | 926 şi care s'a comunicat debitorului în ziua de 13 Februar 1926 şi după expirarea celor 30 zile libere conform art. 503 pr. civ. s'a făcut procesul verbal de situaţie a imobilului urmărit care este:

2) Un imobil cu tot locul lui situat în Iaşi, strada Carol No 10 colţ cu strada Lăţescu construcţie de cărămidă pe temelie de piatră acoperit cu tablă compus din 8 camere cu 2 antreuri, având la faţă o terasă cu scări de piatră; în corpul camerilor mai este o bae 1 cameră, 2 closete sistematice şi 3 bucătării, având dealungul lor un vitraj de sticlă, iar în subsol calorifer şi 3 cămări. In curte mai este o şură şi o odae de aceeaşi construcţie, acoperit cu tablă o camară de scânduri acoperită cu tablă şi o pivniţă de piatră. Imobilul are lumină apă şi canal, şi este în perfectă stare. Curtea este toată pavată, iar la intrarea faţadei principale este o grădină în care este un basen de apă şi este despărţit printr'un grilaj de fer. Imobilul este îngrădit din toate părţile cu grilaj de fier având 2 porţi şi o portiţă, spre strada Lăţescu, se megieşeşte cu strada Carol, Lăţescu. şi cu imobilul d-lui Einhorn.

3) Imobilul mai are sarcinile următoare: 1) 55.000 lei cu procente de 5 la sută pe an în baza ipotecei înscrisă la No. 121 | 916, constituită de Gr. Gr. Iamandi în favoarea Creditului Funciar Urban Iaşi, 2) 150 000 lei cu procente 12 la la sută pe an în baza ipotecei înscrisă la No. 231 | 923, constituită de Arthur N. Thaller, în favoarea Băncei Moldova.

Se încunoştiinţează că vânzarea şi adjudecarea acestui imobil va avea loc în pretorul Trib. Iaşi S. III-a în ziua de 8 Aprilie 1927 ora 12 amează începând licit. publ. dela suma de 1.100.000 lei fixată de creditor prin cerere.

Sunt somaţi toţi cei ce au vr'un drept de arendă, chirie, ipotecă sau alte privilegii ca înaintea adjudecărei să arăte înaintea Tribunalului pretenţiile lor, cunoscând că în urmă nu li se vor mai ţinea în seamă.

Dos. No. 224 | 926.

Preşedinte, Indiscifrabil

Portărel, Indiscifrabil

Frământări pentru şefie

în partidul naţional

Apel la d. Titulescu?

Bucureşti 23.— Un ziar crede a şti că acţiunea d-rului Lupu a provocat o discuţie asupra şefiei în sânul partidului naţional-ţărănesc.

Se zice că unii membri propun reîntoarcerea la şefie a d-lui Iorga, celace însă d. Maniu refuză categoric, socotind aceasta ca o jignire personală.

In schimb, d. Maniu ar fi dispus să facă un act de dezinteresare şi să cedeze şefia unei personalităţi cu suprafaţă politică, cum ar fi de pildă d. N. Titulescu.

Se afirmă chiar că în acest scop d-nii Virgil Madgearu şi Citta Davila au plecat la Paris şi Londra.

Consiliul de miniştri

Proectul d-lui Petrovici

Bucureşti 23.— Aseară s'a ţinut un consiliu de miniştri sub preşedinţia d-lui gen. Averescu.

S'a discutat proectul reformei învăţământului secundar. Discuţiile nu s'au sfârşit, şi vor fi continuate în consiliul viitor.

D. general Mircescu, ministru de războiu, a depus spre cercetare proectul împroprietăririi cavalerilor ordinului „Mihai Viteazul".

Monumentul lui Puşkin

pe locul duelului fatal

Moscova, (Ceps).— Cu prilejul comemorării de 90 de ani de la moartea lui Puşkin, Academia din Petrograd a organizat o expoziţie a tuturor proectelor şi modelurilor pentru ridicarea unui monument lui Puşkin pe locul unde a avut loc duelul său fatal.

Din 19 proecte înaintate, 5 au fost premiate. Premiul principal l'a câştigat architectul Romanov.

Un incendiu la Vălenii de Munte

distruge instituţiile culturale ale d-lui Iorga

Bucureşti 23.— Din Vălenii de munte se telegrafiază că un violent incendiu a distrus în întregime tipografia „Neamului Românesc", Orfelinatul şi alte instituţii ale d lui N. Iorga. Pagubele sunt mari.

BOMBARDAREA SHANGHAIULU

Londra 23.— Se anunţă din Hankeu că în noaptea trecută oraşul Shangai a fost bombardat de echipajul unui vapor chinez care se revoltase.

Colonia franceză s'a pus sub stare de apărare. Sunt morţi şi răniţi.

FURTUNA CONTINUA

pe Marea Neagră

Angora 23.—Se anunţă furtuni violente pe Marea Neagră. Vaporul „Akdeniz" a eşuat. Operaţiunile de salvare sunt în curs.

Vaporul italian „Atlas", aflat pe Marea Neagră, a lansat prin telegrafia fără fir semnale cerând ajutor.

Portul Odessa izolat

Bucureşti 23. — Din cauza gerului teribil care s'a lăsat asupra regiunii mării Negre, portul Odesa este izolat. Circulaţia vapoarelor a fost întreruptă.

Un mare eveniment

politico-social

în Cehoslavia

In faţa ameninţărei de a fi covârşiţi de comunişti, socialiştii germani au fuzionat cu socialiştii cehoslovaci. Masa socialiştilor se ridică astfel la 600.000 înscrieri.

Concurenţa Petroliferă

Româno-Americană

în Europa Centrală

Viena (Ceps).— Rafineriile româneşti de petrol au botărât crearea la Viena a unui depozit de petrol, ca astfel să-şi mărească desfacerea benzinei în Austria.

Rafineriile americane fac tot posibilul ca să câştige o poziţiune monopolară în Austria, şi caută să înlăture benzina românească depe piaţa austriacă.

Reprezentanţii rafineriilor româneşti au început deocamdată tratativele cu municipiul Viena în privinţa cumpărării unui loc pentru construcţia depozitelor.

Aplanarea conflictului

Lapedatu—Manoilescu

Bucureşti 23— Generalul Averescu, preşedintele consiliului de miniştri a soluţionat conflictul între d-nii Lapedatu, ministru de finanţe, şi Manoilescu subsecretar la aceleaşi departament.

S'a revenit la starea de lucruri dinainte de decizia luată de d. Lapedatu, prin care suprima atribuţiile d-lui Manoilescu.

DOCTOR

L. HEITEL

MAMOŞ

De la clinicile din Berlin, Viena Frankfurt

Boli de femei şi naşteri

Str. Săulescu 2 (alături de Biserica Talparari)

Consultaţiuni 3—6 p. m.

Pentru săraci gratis zilnic.

DOCTOR

ISAC AVRAM

dela clinicile din Pavia, Milano şi Genova

BOLI INTERNE; SIFILIS, VENERICE

Cons. 8—10, 3—6

Pentru săraci gratis

Bul. Ferdinand (str. Gărei) 11

DOCTOR

Tr. Mihailescu

asistent universitar

chirurg secundar gynecolog la spit. Maternitatea

BOLI DE FEMEI, GENITO-URINARE-SIFILIS

Str. Lăpuşneanu No. 18, etaj

Telefon No. 1[illegible]

Consult. 1—3

STIRI DIN TARĂ ŞI STRĂINĂTATE

PLASTICA LA IAŞI

(Continuare din pag. I-a)

testabil talent. Variaţia bogată a subiectelor ca şi execuţia lor desăvârşită, îţi arată de la început că pictorul nu se mulţumeşte a reda numai exteriorul banal, ci gândeşte şi te pune pe gânduri.

Lucrarea principală a lui Popovici este *„Pohod Na Hascovo"* un convoi de ofiţeri români căzuţi prizonieri în Bulgaria şi purtaţi din lagăr în lagăr, pe un viscol năpasnic, îmbracaţi doar numai cu strenţele cu care au scăpat din vâltoarea luptelor din Dobrogea. Ei bine, impresia de viscol, de frig şi de grea suferinţă, este atât de sugestiv redată că nu-ţi mai poţi lua privirea de pe tablou şi pare ca şi tu simţi durerea ce o încercau bieţii ucenici ai neamului în tristul lor calvar.

Cam de aceiaşi valoare, demnă de toată lauda ce se cuvine unui talent ca Popovici, este şi tabloul *„Greu la deal"*, tablou care de asemenea te face să-ţi ţii în loc şi mintea şi privirea; ai înaintea ochilor atât de reu sit redată expresivitatea calului ce-şi pune toată puterea şi sforţarea lui pentru a scoate pe ocal sania încărcată, după cum tot atât de splendit redat e chipul moşneagului din sanie, sgribulit, ţinând piept vârtejului de viscol.

Sclipirea zăpezei este splendit redată de Popovici.

„A la Tzigane", copilita cu ochii expresivi, e alt tablou care arată că pictorul cunoaşte în deajuns technica pastelului. Nuanţările plein air-ului sunt splendid redate în acest tablou; Popovici redă cu multă realitate frăgezimea ca şi relieful figurei.

„Nudul" deşi colorat cam decorativ, totuşi reliefeul ca şi corectitudinea formelor îi redau valoarea. Florile viu colorate sunt deasemenea cu totul gasşe şi sunt tratate în mod deosebit fiecare fel în parte.

Adevărat talent, relevă Popovici-Lespezi de asemeni în peisaj, dând dovadă că şi acest gen l'a cultivat cu destulă pricepere şi dragoste, redând splendid lumina ca şi imensitatea naturei. Aşa de ex. „Din Tataraşi", e un tablou, care dovedeşte cu prisosinţă aceasta. Privind tabloul, pare că simţi cum soarele arde cu putere şi parcă simţi şi năduşala căldurei de iulie.

Dar peisajul *„Spre Aroneanu"* unde îţi apare o perspectivă din cele mai splendite? Dar admirabilul tablou al *„Toamnei"*, care pare că-l întrece acel al „apusului de soare" sau „căsuţa?"

Privindu-le pe toate, pleci şi cu ochiul ca şi cu sufletul încântat. Popovici Lespezi şi d-ra Nelly Ştiubei s'au afirmat ca talente pe care dorim să le putem admira mai des.

PIC.

Oameni, nu legi

(Continuarea din pag. I-a)

intenţii bune să fac, ori trebue să se facă, adică: pentru fericirea publică, dar ce folos, când ele nu se aplică cum trebue, ori mai de loc!?

Avem de pildă: legea băuturilor spirtoase ori a carantinelor, a sănătăţii publice, a învoielilor agricole, a xproprierii, a învăţământului, etc., dar ce folos că ele se aplică după bunul plac, al unuia sau al altuia, pentru unii într'un fel şi pentru alţii într'altul, după cum e cazul: „de ai noştri" ori „de ai altora"!?

Părerea mea este, că în zadar vor fi toate legile, dacă cei chemaţ să le aplice, să le dea viaţă nu vor fi oameni; dacă nu vor fi oameni cât mai mulţi de sus şi până jos legaţi şi înţeleşi între ei, ca să le facă a trăiască să le aplice cât mai înţeleptesce pentru binele tuturor.

In consecinţă: trebue să strigăm sus şi tare, că ţării noastre îi trebue nu atâta legi, ci oameni cât mai mulţi: fie chibzuiţi şi potoliţi, fie înflăcăraţi şi neobosiţi, numai oameni de omenie să fie,— după cum zice românul — oameni pe cari îi cer şi pe cari îi aşteaptă zilele de azi, de după înfăptuirea Romăniei Mari!

ICONOM N. DĂRĂNGĂ
Preot şi Profesor
Tg. Frumos

Lucrările Parlamentului

22 Februar

CAMERA

D. *dr. Bardescu* (majoritar) întreaba guvernul dacă e adevărat că se pune la cale monopolizarea medicamentelor în favoarea unei societăţi particulare.

D. Iov, averescan, cere cenzurarea ziarului „Romănia Nouă" din Chişinău.

Se continuă discuţia asupra trecerei I. O. V-ului la ministerul de războiu.

D. *Voicu Niţescu* (naţ. ţăr). roagă să se aibă în vedere şi invalizi din Ardeal. Găseşte că legea nu-i rea, dar trebue să se aplice bine.

D. *gen Iancovescu* (maj). raportor, apără proiectul.

D-nii Mihalache şi Vlădescu critică activitatea d-lui general Mărdărescu, care a procedat în mod greşit, consimţind mutarea oficiului I. O. V. la ministerul sănătăţii publice.

D. *gen. Mircescu* închee discuţia, arătând că armata şi invalizii au cerut mutarea oficiului I. O. V. la ministerul de războiu.

Proiectul e luat în considerare.

SENATUL

D. *gen. Popovici* spune că paza la sate este insuficientă. Guarzii comunali nu pot păzi siguranţa şi avutul locuitorilor.

Se discută legea furniturilor c. f. r.

D. *Oct. Tăzlăoanu* (maj.) spune că acest proect completează opera de apărare naţională şi rezolvă problema materialelor de cale ferată.

D. *V. Baranga*, raportor, răspunde învinuirilor aduse de d. gen. Moşoiu. Spune că prin lege nu crează nici un monopol şi că contractul pe 20 de ani nu-i o robie a ţarii.

D. *Tancred Constantinescu* pune diferite întrebări.

D. *gen. Văleanu* apără proectul, polemizând cu d. Tancred Constantinescu.

MIZERIA PROSTITUATELOR

BRUTALITATEA UNUI PROXENET

La Brigada de moravuri s'a prezintat astă noapte prostituata Elena Tinca, originară din Hudubeşti-Băţ, având capul, faţa şi hainele pline de sânge.

Ea a declarat că fiind pensionară a bordelului ţinut de un oarecare Ilie Bănică din str. Gându acesta ar fi bătut-o cu sticlele de sifoane, din cauza că a întârziat prea mult la vizita medicală săptămânală şi obligatorie dela dispensar.

Starea fetei fiind gravă, ea a fost internată în spitalul Sf. Spiridon.

Proxenetul Bănică a fost invitat la Brigada de moravuri.

INFORMAŢII

x *Se anunţă că din cauza condiţiunilor oneroase puse de finanţa străină, împrumutul cultural pentru înpintrea nevoilor universităţilor şi celorlalte şcoli în construcţie, nu se va mai face.*

x Curtea de apel a rămas să se pronunţe Sâmbătă în acţiunile în contencios introduse de d-nii Const. Ionescu Bucureşti, A. Zeuleanu Iaşi şi A. Lăzărescu, contra decretului prin care d. Florin Sion a fost reintegrat la catedra ocupată de defunctul M. B. Cantacuzen şi contra anulării decretului de scoaterea la concurs a catedrelor de Drept Civil licenţă şi doctorat, ocupată de defuncţii Matei B. Cantacuzin şi D. Alexandrescu.

x Călăraşii cu schimbul din contingentul 1927 vor fi incorporaţi pe ziua de 15 Martie.

x Institutul tipografic Aberman din strada Ştefan cel Mare a fost ieri adjudecat defiinitiv d-lui S. Pascariu, pentru suma de 1.875,000 lei.

x UNIVERSITARE.— Pe mâine joi, a fost convocat Senatul Universităţii de laş, pentru ca'n unire cu facultatea de litere şi filosofie să procedă la recomandarea d-lui dr. Nicorescu, pe baza art. 81, la catedra de Istoria Antică, vacantă la facultatea de Litere.

Azi, corpul profesoral al facultăţei de Ştiinţi urmează să se pronunţe asupra recomandării d-lui dr. V. Zaharescu, în postul de conferenţiar, în specialitatea Fiziologiei şi Anatomiei comparate la Facultatea de Ştiinţi din Iaşi.

x La 1 Martie vor începe operaţile consiliilor de recrutare ale tinerilor născuţi în anul 1906, care furmează clasa anului 1928.

x BIBLIOGRAFIE.— Au apărut:

— *„Viaţa Românească"* anul 19, No. 1, cu *literatură* de Ieromonahul Damian Stănoiu, A. Lambrior, Demostene Botez, Ion Pillat, Mihail Sadoveanu; *studii* de G. Ibrăileanu, dr. P. Cazacu, Aureliu Weiss, Mihai Ralea; *cronici şi recenzii* de M. Sevastos, Octav Botez, Stejar Ionescu, N. Matheescu etc. etc.

Un bogat material de informaţie culturală.

— *„Adevărul literar şi artistic"* No. 324, cu colaborarea d-lor Paul Zarifopol, T. Arghezi, Ion Pillat, D. I. Suchianu, D. Dimăncescu, T. A. Bădărău, M. Sevastos, Barbu Lăzăreanu etc. etc. Numeroase traduceri, cronici, însemnări, varietăţi şi informaţii.

x Reprezentaţia cinematografică în beneficiul Sindicatului Comercianţilor detailişti are loc irevocabil în astă-seară Mercuri 23 Februarie în sala Sidoli.

x D. N. Bastache a fost numit consilier agricol al jud. Vaslui.

x Devizile întocmite pentru diferite lucrări comunale au fost trimise spre revizuire d-lui inginer Niculescu, directorul serviciilor comunale.

x „FAUST" *la Teatrul Naţional.*— Joi se reprezintă pe scena Teatrului nostru Naţional, marea feerie „Faust", în 11 tablouri şi un prolog, de D'Ennery, după nemuritoarea operă a lui Goethe,

Scenele din cer, laboratorul satanic, peştera vrăjitoarelor, minunile lui Mefisto, fantomele pe ruine, grădina fericirei, puterea amorului, erupţia Vezuviului, învierea morţilor, închisoarea etc. etc. vor fi montate cu mijloace noui, în chip impresionant, sub îngrijirea d lui V. Cuzinschi.

Corurile vor fi dirijate de d. C. Nosec, profesor la Conservator.

Costume şi decoruri noui.

FAMILIA N. PRAJESCU mulţumeşte rudelor, prietenilor şi cunoscuţilor, care au luat parte la durerea încercată prin perderea iubitului lor soţ, părinte frate

NICOLAI PRĂJESCU

Balul Aviaţiei

In seara de 26 Februarie a. c. va avea loc, în saloanele **Cercului Militar** şi Diviziei 2-a Cavalerie

Balul dat de Grupul I de Aviaţie

în scopul înălţărei unui monument în amintirea Aviatorilor sacrificaţi pentru Patrie.

Va fi cea mai plăcută petrecere din întreg sezonul; s'au amenajat trei săli pentru dans; un jazz band select va fi pus la dispoziţia dansatorilor; muzicele militare vor distra publicul; s'au angajat cupletişti pentru bufet care va fi bogat amenajat şi la dispoziţia publicului; tombolă cu obiecte de valoare; ruletă pentru încercarea norocului, se va alege cea mai bună dansatoare şi cea mai frumoasă mască; concurs de frumuseţe şi concurs de perechea cea mai bună dansatoare.

Recomandăm publicului a lua parte la acest bal, având în vedere şi distracţia, pentru care organizatorii nu s'au dat în lături de la nici un sacrificiu, precum şi scopul frumos şi încurajator pentru aviatorii noştri.

Persoanele nemascate, ţinuta de rigoare.

Important

pentru micii comercianţi şi industriaşi

S'a înfiinţat pe lângă *Banca Centrală de Nord S. A.* o secţiune specială a micilor comercianţi şi industriaşi care se ocupă exclusiv de interesele lor, acordând credite, împrumuturi, făcând aprovizionări de mărfuri direct din străinătate, cu uşurări de plată etc.

Pentru detalii adresaţi vă la sediul Băncei din Iaşi st. Cuza Vodă No 71 între orele 10—12 a. m., unde veţi primi informaţiuni precise.

DOCTORUL
R. DAMSKER
Str. Cizmăriei No. 17
(PIAŢA HALEI)
Consultă zilnic între orele 8—11 a. m. şi 2—5 p. m.
pentru **Boli Interne Sifilis** şi **Genito-Urinare**

Dr. Jacques Goldner
Şef de lucrări la Facultatea de Medicină
Boli interne, Boli de copii
Iaşi, — strada Mărzescu 17
cons. 2—4 p. m.

Dr. H. Wechsler
Boli interne, Genito-urinare
Sifilis
DIATERMIE
pentru boli urinare, boli de femei, reumatism, nevralgii, migrenă, gută, diabet, boli de stomach etc
Consult: 8-11 a. m. 2-8 p. m.
IAŞI, str. Armeană 4

Consiliul municipal

a votat bugetul cheltuelilor

A dat Dumnezeu şi consiliul municipal a votat budgetul cheltuelilor.

Fără incidente n'a trecut nici şedinţa de aseară.

Se constată cu mulţumire, că în ceia ce priveşte serviciul sanitar consiliul a votat capitolul fără discuţiune, mulţumindu-se cu explicaţiile date de d. primar Petrea şi de d. dr. C. Tănăsescu, medic şef al oraşului.

Epitropia Sf. Spiridon a obţinut subvenţia de 1 milion după calda argumentare a d-lui C. Sion.

Şi crearea unui institut zootechnic a obţinut milionul cerut.

Un mic incident între primar şi d. Toma.

D. *Petrea*: Ai stat ani la Primărie şi n'ai făcut nimic!

D. *Toma*: D-ta dacă ai sta zece ani la primărie, nimic nu vei face!

Incidentul trece.

Se votează diferite subvenţiuni şi despăgubiri.

In ceia ce priveşte stradele, se prevăd 18 milioane pentru cele 3 artere principale C. Negri, Uzinelor şi Sf. Andrei.

Cu acest prilej primarul prezintă un tablou de străzile ce urmează a fi refăcute în timp de 4 ani. La cererea muncitorilor din consiliu, de a se reface măcar cu sgură unele străzi,— primarul îşi ia obligaţia de a găsi credite pentru aceste străzi.

D. Jacotă nu a prea luat cu vântul, în şedinţa de aseară, dar a veghiat ca şedinţa să nu fie turburată.

Astfel pe când vorbea un consilier în chestia zootechnică, d. Jacotă în mai multe rânduri, rar, zise:

„Lăsaţi oratorul să continue".

REP.

„Minunile" Eleonorei Zugună

sunt exorocherii?

Am arătat la timp minunile pe care le-a făcut Eleonora Zugună la Berlin. De acolo, fata dela Talpa, condusă de contesa Zoe Wassilko, a plecat la Muenchen, unde societatea „Emelka" urma să scoată o serie de film cinematografice cu experienţe de ocultism. Acolo însă o comisiune compusă din patru observatori, a dovedit că „minunile" erau simple înşelătorii.

Zgârieturile şi beşicile care apăreau pe corpul Eleonorei, erau facute în ascuns de contesa Wassilko sau chiar de medicul însuşi. De asemeni „sculptul dracului" era pur şi simplu sculptatu Eleonorei.

Observatorii au încheiat procese-verbale în care consemnează observaţiile lor şi trag concluzia că Eleonora ar fi speculată de contesa Wassilko, care ar trebui să dispară pentru a nu fi urmărită pentru exorocherie.

Proectul de construcţii

La ministerul muncii a fost elaborat proectul de construcţiilor.

Banca Naţională va da, sub formă de împrumut, 300 milioane lei pentru Casa construcţiilor. Această sumă nefiind suficientă, au început tratative cu diferite consorţii străine. Se pare că se va ajunge la un aranjament cu un consorţiu englez. Acest consorţiu ar fi dispus să pornească lucrările a 2500 de clădiri, locuinţe cu câte două apartamente dintre care unul să fie destinat închirierii cu o chirie reprezentând anuitatea la care imobilul va fi supus, plus cheltuelile de întreţinere.

Construcţiile se vor face pentru aceia care au terenul necesar, iar precădere a o vor avea: funcţionarii, pensionarii, zarişti şi particulari care vor îndeplini condiţiile prevezute de lege.

Moartă din cauza beţiei şi a frigului

Bârlad 22. — Femeia Maria Borosason, în noaptea de 20—21 curent, după ce a băut în Târgul Ungheni, a plecat spre casă în satul Bărăleşti. Pe drum pe la locul numit Valea Braţului, a căzut jos şi din cauza frigului a murit.

Cadavrul ei a fost găsit a doua zi.

SANDU

Sporul soldelor ofiţereşti

Guvernul a hotărât să acorde noi sporuri de soldă tuturor ofiţerilor inferiori şi superiori. Sporurile vor fi socotite dela 1 Ianuarie şi variază dela 1500 lei la 1200 lei lunar, după grad.

Se vor acorda sporuri şi subofiţerilor, însă nu li s'a fixat până acum cota.

x Trib. secţia III, a declarat în faliment marea firmă de manufactură Segal et Comp. din str. Stefan cel Mare.

Curtea de Apel a admis apelul cerealistului Şae Mahles— ridicându-i stare de faliment.

x Judele sindic urmează să se pronunţe asupra cererei făcută de Div. X Constanţa, de a fi înscrisă la masa credală cu creanţă privilegiată.

ATENEELE POPULARE

(Continuare din pag. I-a)

de: încă nu s'au învrednicit că mulţi chemaţi acolo să-i asigure viaţa înafară de iniţiativa de stat.

Ei bine! Lucrul acesta nu mai poate merge. Grăşala făcută cu şcolile primare neterminate, nu trebueşte continuată şi cu ateneele populare, înainte de a se vedea însufleţirea publică, când nici n'ar mai fi nevoe de sprijin de stat.

Foarte onorabilă în spiritul ei o iniţiativă de-a întemeia un ateneu; dar aceasta nu numai de cât ca să-i faci local propriu, cu sală aşa, cu bibliotecă aşa, cu salon de concert pe dincoace, cu subsol, pentru eventuală tipografie, pe dincolo pentruca la urma urmei, după ce se clădeşte cu bani din tezaurul public, să rămâe tot în sarcina tezaurului să-l ducă mai departe, ca să nu stea pustiu.

Trebue înţeles o dată că aceşte sfinţ curat cheltueli de lux, cheltueli de prisos, cari pot satisface doar exuberanta noastră vanitate, dar nu aduc nici un cîştig efectiv; ci banul ce-ar fi să fie folosit acolo unde trebue, căci ce nu trebue ca să vorbim numai de laşi ca refacere, întreţinere şi curăţenie, acel ban să ajungă oare-cum aruncat pe înghebări prisoselnice. Un ateneu mai mult în laşi să zicem, clădit aşa şi pe dincolo, ar fi un punct de şi mai izbitor contrast cu incuria ce i se rezervă mereu.

Ca să faci cultură populară nu-i nevoe căutaşi de puţin de local propriu, astăzi cerând milioane ca să fie clădit; ci numai dorinţă sinceră şi avânt inimal să fie, şi cultura se poate face.

Adică liceele şi şcolile primare şi cele de tot felul, cu sălile lor, nu pot prea bine sluji în acest scop? Serbătorile şi seara în de obşte, aceste locaşuri pot fi folosite pentru orice producţiune culturală şi artistică. De ce local propriu? De ce cheltuială de prisos?

Nu localuri lipsesc, ci lipsesc obişnuit acela cari să se producă în acele localuri.

Am putea, în privinţa asta, întreba pe cei de la Ateneul din Tarabaraşi şi nu mă îndoesc că, în sinceritatea lor, cari alearga după cultivatori, ne ivor spune unde stă greul. Când greul acesta va fi trecut, când ascultătorii vor veni cu mile, atunci şi localurile respective vor răsări ca din pământ, cum răsăriau şcolile din evul mediu de pe urma miilor de elevi ce urmau pe învăţători.

Dar ce ne miră nu-i iniţiativa cu porneşte să clădească cu banii tezaurului public; ci lesniciunea cu cari cei care deţin tezaurul vâră mâna de aruncă în dreapta şi în stânga pentru aşezări ce trebuesc să rămâe strict ale iniţiativei particulare.

Aş fi încântat să văd că se înghebă, adică se clădeşte —fiind că oamenii confundă aşa de uşor clădirea cu treaba în sine—un Ateneu popular, pentru care cel cu id ia pune jumătate din avutul lui şi apoi mai strâng de pe la avuţi şi inavoiţi cate câteva sute de mii de lei. Aş aplauda din inimă şi m'aş anima şi eu cu ceva. Dar să văd că ministerul cutare a dat atâta, că alt minister atâta—cu rezervă pentru bănci, cari pot să dea, să se spetească —mă doare, fiind că acei bani căţi să fie folosiţi acolo unde nevoile-s imperioase şi iniţiativele private în de obşte mute.

In cât la noi se impune, înafară de o conştiinţă publică ce vine tare încet, se vede numai după veacuri de frământare, se impune imperios o conştiinţă de stat la oamenii cari ajung la cârmă. Aceasta trebue cerut, trebue impus; aceasta trebue să fie ca o pregătire *sine qua non* spre a îndreptăţi fiecare în fruntea trebilor publice.

Dr. P. ZOSIN

Biblioteca Universității Loco
BIBLIOTECA UNIVERSITĂȚII IAȘI

ANUL XXIII No. 50[illegible] 3 LEI EXEMPLARUL VINERI 25 FEBRUARIE 1927

ABONAMENTE
Lei 1000 pe un an
„ 500 . . „ 6 luni
„ 300 . . . „ 3 luni

OPINIA

ZIAR POLITIC COTIDIAN

ANUNCIURI
se primesc la toate Agențiile de Publicitate și la Administrația ziarului
Iași—Str. Gh. Mârzescu 17

IAȘUL DESCONSIDERAT

Am arătat într'un număr recent chipul cum au fost și-au dispărut cele 120 de milioane d stinate clădirii a trei clinici pe lângă spita'ul Sf. Spiridon. Banii s'au făcut nevăzuți ca în vis, iar delegația de profesori ai facultății de medicină care se dusese să intre în stăpânirea fondului, s'a străduit zadarnic dela un biu ou la altul al ministerului de instrucție. D. I. Petrovici hotărâse să se prevadă în buget 120 milioane; dăduse și dispoziții în consecință. De'a ministru însă chestia a trecut pe mâna altora, care au înmormântat-o în dosare. Cu toate insistențele puse de reprezentanții facultății de medicină din Iași, nu s'a mai putut face nimic. Toți banii fuseseră de mult împărțiți pentru alte scopuri.

Cât despre clinicile i ține, Dumnezeu știe ce va fi cu ele. Cel mult, domnii de la București și-au bătut capul un sfert de ceas, ca să găsească în ce mod să schimbe destinația dată banilor de către ministru.

Apoi Iașul și tot ce se leagă de acest nume, a fost lăsat în uitare. Căci pentru oamenii din Capitală, universul se sfârșește la bariera Bucureștiului. Minte'e lor nu e în stare să înțeleagă că există necesități la niște instituții atât de depărtate. Tot restul țării n'are decât o menire pentru cea din Capitală: să furnizeze fonduri. Nu există drepturi pentru provincie; se fac numai din când în când unele concesii, se acordă ce mai rămâne pe fundul sacului.

Iașul, pentrucă nu-i București nu înseamnă nimic. Dacă are nervi, să mai aștepte. Banii trebuesc la altele... Cel din urmă șef de birou din minister, se face tare să decidă de soarta acestui oraș. Am ajuns într'o situație intolerabilă. A doua capitală a țării nu are mai multă însemnătate ca un sat oarecare, pierdut în creerul munților.

Desconsiderarea aceasta merge însă până la crimă contra intereselor superioare ale țării. Căci înainte de a fi un oraș oarecare, Iașul este centrul unei mari provincii, locul de unde pulsează cultura, de unde pornesc curentele și se iau inițiativele pentru aproape o treime din întreaga țară.

Când nu se găsesc fonduri pentru nevoile Iașului, lucrul trebue semnalat ca un pericol real. Iar un guvern sincer animat de binele general, e dator să facă toate sacrificiile și să găsească banii pe care capitala Moldovei are dreptul să-i pretindă în virtutea unor titluri incontestabile.

I.

ASPECTE

Doui egali: Dr. Lupu și Ștefan Radici

Noul șef al noului partid dela Piccadilly vrea cu tot dinadinsul să țină trează atenția țării asupra marilor fapte pe cari și-a propus să le realizeze; de aceea discută și combate, proclamă excomunicări și face ochi dulci oricui vrea să-i primească, se sbate pe străzile Capitalei și în coloanele „Aurorei", în sfârșit se află în treabă.

Activitatea verbală a doctorului Lupu ajunge la un moment dat exasperantă; pe vremea când era alături de d-nii Stere și Mihalache, acești doui oameni cu bun-simț îi temperau oare cum verbiajul nemăsurat, lăsându-l în voe doar la întrunirile publice unde reușea să captiveze mahalaua.

Astăzi, șeful partidului dela Piccadilly e fără busolă: de aceea vorbește așa cum a vorbit la banchetul de Sâmbătă seara, cu o incoherență clasică, stabilind ca punct principal al eventualei sale guvernări, deschiderea unui bulevard în capitală și construirea unor casinouri cu bulă și jazz-band pe coastele Balcicului!

Cu aceiași lipsă de logică și de legătură între ideile sale, doctorul Lupu a exaltat militarismul, uitând deșanțatele sale campanii antimilitariste de până atunc; mai rămân ca, pentru completarea ridicolului, să facă elogiul jandarmeriei pe care altă dată o amenințase cu desființarea...

Și în vreme ce își desvolta curiosul său „program", un individ din sală a strigat: „Jos Stere!"; doctorul Lupu nu s'a emoționat de întrerupere, ci a continuat discursul, aprobând astfel furia întrerupătorului contra fostului său camarad de luptă și de suferință.

Cunoaștem calitatea oamenilor noștri politici; de aceea pe noi nu ne-a surprins schimbarea la față a doctorului Lupu, cum nu ne va surprinde reintrarea sa în partidul liberal și, poate, deslănțuirea războinării în contra d-lui Stere în ziua când Lupu va primi portofoliul internelor din voința și grația brătienistă.

Din clipa în care „agentul internaționalei verzi", „stipendiatul Moscovei", „omul lui Racovski", a putut face drumul până la „Universul" și să strângă mâna lui Stelian Popescu, doctorul Lupu s'a caracterizat așa cum este în realitate.

Dar nu mai emoționează pe nimeni un asemenea spectacol: țările balcanice au dat întotdeauna asemenea exemplare în viața lor publică; oare doctorul Lupu nu e copia fidelă a celuilalt „agent al internaționalei verzi", Ștefan Radici, care de dragul puterii a trădat partidul său agrarian?

G. SPINA

In pag. III-a
Ultima Oră
telegrafică și telefonică

Actualități politice

Liberalii și dr. Lupu

Oficiosul liberal „Viitorul" consacră acțiunii d-lui dr. Lupu, un articol de fond din care extragem:

„Doctorul Lupu înțelege să facă din partidul țărănesc, reconstituit sub directa sa conducere, un organism politic constructiv, care să participe efectiv la conducerea statului nu pentru a nu cunoaște ori a distruge ceia ce au creiat alții, ci spre a spori cu contribuția lui sforțările necesare soluționărei atâtor probleme încă în așteptare de a fi rezolvate pentru mai temeinica consolidare a noului stat român".

„Seamănă a aranjament în toată regula...

O confirmare

„Neamul Românesc" al d-lui Iorga confirmă afirmația d-lui dr. Lupu că numai din vina d-lui Maniu național-țărăniștii au rămas în opoziție.

Confirmarea e prețioasă, dat fiind faptul că acum un an d. Iorga a fost unul din șefii partidului național și se știe rolul pe care d-sa l-a jucat în timpul schimbării de guvern.

Imprumuturile

Un mod de reclamă a guvernului averescan este de a anunța mereu succese pe chestia tratativelor pentru împrumuturi în străinătate. Dar nici odată aceste „succese" nu se confirmă.

Ieri s'a dezmințit, depildă, anunțatul împrumut cultural. Astăzi se anunță că și împrumutul în Germania întâmpină mari dificultăți. Dealtfel, acesta din urmă este combătut de d. Vintilă Brătianu,... ceia ce contează.

Răfuiala între tovarăși

Publicăm în altă parte a ziarului amănunte asupra chipului cum a decurs la Cameră răfuiala Dr. Lupu-Mihalache și impresia produsă în sinul grupărilor politice și a publicului.

Era un spectacol dureros acel al fărâmițării și diminuării morale a unicului mare partid de opoziție, care timp de 8 ani crescuse singur, viguros și promițător, din brazda sănătoasă a neamului.

Dr. Lupu, cu acțiunea lui, n'a reușit să se pue în lumină simpatică. Răfuiala între foști prieteni a provocat durerea publicului decepționat și veselia partidului averescan care iesă cu câștig din aceste întâmplări.

Din greșelile conducătorilor național-țărăniști, țara rămîne — fără control — la discreția metodelor și concepțiilor liberalo-averescane.

Școlile fără lemne

Într'un ziar se anunțase că d. Petrea a vizitat toate școlile din localitate ocupându-se cu aprovizionarea de lemne necesare acestor școli.

Cert este faptul că școlile noastre primare n'au un băț de lemn tocmai acum când gerurile sunt la maximum, și la unele din aceste școli copiii și profesorii stau în clase îmbrăcați cu paltoanele.

Acei părinți care se îngrijesc mai mult de sănătatea copiilor lor, au oprit pentru un timp copiii să frecventeze școala.

În schimb, Primăria a anunțat o licitație de lemne care se va ține când-va, prin Martie!

Epidemiile în Iași

In oraș în cursul lunei s'au declarat 20 cazuri de scarlatină (majoritatea bolnavilor sunt elev); 21 cazuri de oreilon; 5 cazuri de erisipel (între care și 2 militari); și 2 cazuri de difterie.

SPORT DE IARNĂ

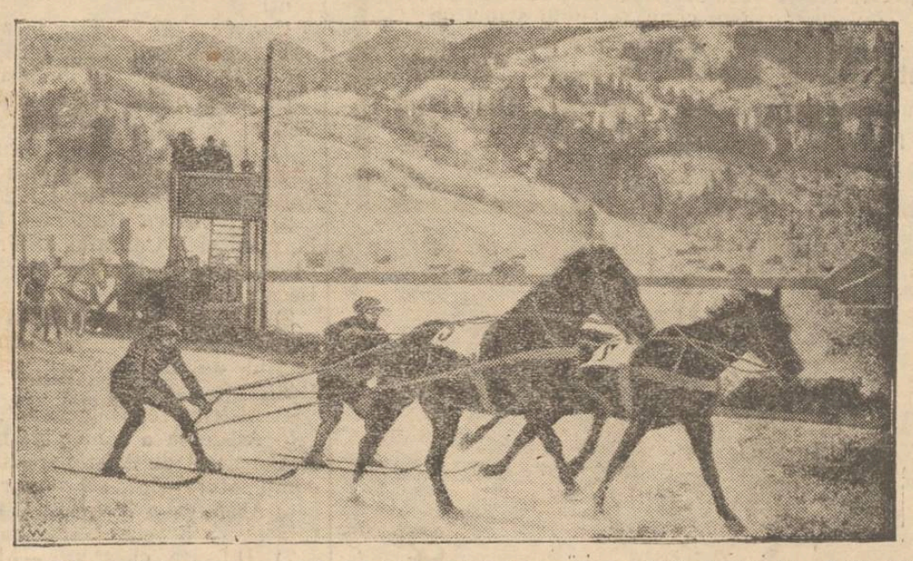

O scenă de la concursul de ski în Alpii bavarezi. În față, învingătorul Sternfels.

Cutremur de pământ
la coastele mării „La Manche"

Coasta franceză de la Caen la Saint-Malo, s'a zguduit puternic, de mai multe ori, timp de vre-o 12 minute. În mai multe localități, mobilele au fost deplasate prin locuințe, obiecte au căzut la pământ și s'au produs stricăciuni.

La Cherbourg, în timpul fenomenului sismic, cerul era colorat într'o lumină roșiatică.

La Breve și Granvill, zguduitura a ținut numai 20 secunde, dar a fost însoțită de zgomote subtera e care au îngrijorat populația. Acelaș lucru la Coutances și aiurea, unde publicul a părăsit casele, refugiindu-se în grădini.

In acelaș timp, cutremurul s'a resimțit în insula Jersey și pe coasta Angliei.

Imperialismul fascist crește
Presa italiană a fost încadrată în organizația fascistă

Presa italiană trece printr'o fază caracteristică imperialismului întronat de fasciști. Diferitele faze ale revoluției d-lui Mussolini au arătat că era o himeră a căuta să se împace libertatea scrisului cu fascismul. Ori despre ce-ar fi vorba: de politică, finanțe, economie, industrie, comerț, precum și de subiecte literare, artistice sau religioase, toți trebue să se conformeze directivelor guvernului, cu riscul de a atrage fulgerele cenzorilor care ordonă imediat confiscarea și suspendarea ziarului ce și-ar permite o abatere.

Rolul ziarelor este redus la acela de a colporta ideile; presa, toată presa este un fel de haut-parleur care răspândește proclamațiile și discursurile oficiale dela palatul Chigi până la hotărele Italiei.

Această forță prodigioasă a presei întregi este încadrată în fascism și, funcționînd exclusiv în spiritul său, a schimbat condițiile vieții publice și temperatura opiniei publice. Presa fascistă a umplut de friguri Italia; ea agită neîncetat cele mai grave probleme. Acțiunea foilor fasciste asupra publicului este imediată, aproape fulgerătoare. Ele nu lovesc totdeauna drept, dar lovesc cu o vigoare neobișnuită.

Și cum nu-i cu putință să se lipsească de critică și discuție, neputând face politică internă, presa se azvârle asupra restului lumii și dă frâu liber polemicei, atacurilor, speculațiilor.

Așa se explica elanul aventuros al redactorilor, scrisul lor pasionat care neliniștește națiunile vecine, și în special Franța. Așa au ajuns gazetarii italieni, din lipsă de ocupație cu chestiile gospodăriei dinlăuntru,

(Continuarea în pag. IV-a)

SOCIETATEA DE NEUROLOGIE, PSICHIATRIE ȘI ENDOCRINOLOGIE

(*Președinte D. Prof. C. Parhon*)

Ședința din 13 Februarie

Hemiplegie și Edem.— Afazie și paralizie generală. —Tiroidă și sucul gastric. —Parkinsonism senil.—Etc.

D-na Dr. Briese și D-ra Dr. Labin prezintă un caz rar și interesant de *hemiplegie stângă însoțită de un edem al membrului superior sting.* Wassermann în singe cît și în lichidul cefalo-rachidian pozitiv. Bolnavul prezintă și o hipertrofie a cordului. In urma unei puncții a făcut un pusseu de edem acut pulmonar.

D-lor fac apoi o serie de considerațiuni asupra patogeniei acestei complicațiuni, la discuția căreia participă cu multă erudiție d-nii *prof. Bacaloglu, Parhon și Dr. Aburel.*

*

D-na Dr. Emilia Cernăuțeanu—Ornștein, prezintă un bolnav atins de *paralizie generală progresivă asociată cu afazie totală.* Reacțiunea Wassermann intern pozitivă, pupilele inegale. Administrîndu-i se tratamentul specific, pacientul s'a ameliorat. La vorbă îi lipsesc substantivele. Arătîndu-i-se *Opinia* și pus să citească el repetă atunci *„asta-i litera, litera, litera".* D-sa desvoltă apoi cîteva noțiuni asupra anatomiei patologice a afaziei și localizărilor centrilor vorbirei și termină demonstrând raritatea excepțională a cazului.

D. dr. L. Ballif și Drd. A. Hoffmann, fac o interesantă comunicare asupra unor valoroase cercetări întreprinse de multă vreme în laboratorul de la Socola, asupra *Influenței tiroidei asupra sucului gastric.* Rezultatele obținute de d-lor probează că administrarea de extract de tiroidă, dă o ipersecreție gastrică. Comunicarea prezentă face parte dintr'o vastă lucrare ce va constitui teza inaugurală a simpaticului și apreciatului intern de la Spitalul Socola.

D. Prof. Parhon, luând cuvântul, arată că lucrarea e de o mare valoare științifică și contribuția e extrem de prețioasă.

*

D. Prof. C. Parhon și d-na dr. Zoe Caraman, comunică asupra unui caz de *parkinsonism renil.* Bolnavul a murit în plină impotență generalizată și, cașexie și cu închieturile diformate. Examenul glandelor cu secreție internă a demonstrat o leziune a lor. Autorii fac apoi o doctă expunere a etiologiei precum și a leziunilor anatomo-patologice alei acestei afecțiuni.

D. Prof. Parhon mai prezintă un caz de *lipodistrofie generalizată.* D-sa face o expunere a factorilor cauzali ai acestei afecțiuni centri bazali și glandele endocrine.

*

Epuizându-se seria comunicărilor, d. Prof. Parhon ridică ședința,

Drd. M. Held

SITUAȚIA POPULAȚIEI IN STATELE-UNITE
OPRIREA IMIGRAȚIEI.— NAȘTEREA NAȚIONALISMULUI

Oprirea imigrației în Statele-Unite a început să-și facă efectele. Până eri, America de Nord era basinul colector care primea surplusul de populație de pe întreg globul. Veneau aici lucrători din Asia, chinezi și japonezi; acestora li s'a închis drumul mai de mult. Veneau din Europa toate naționalitățile, mai ales cele care dispuneau de o rezervă flotantă, fără proprietate, fără debușeuri de lucru. Acum s'a închis robinetul și pentru curentul acesta continuu. O congestionare e fatal să se producă acolo unde emigrarea spre America era ca o supapă de siguranță. Cu drept cuvânt, un publicist francez observă că în această restricție draconică, stă o cheie a istoriei apropiate a omenirii.

America are însă motive profunde să oprească imigrația; mai întâiu, nu se mai găsesc pământuri libere în Statele-Unite. Agricultura industrializată cere capitaluri și imigrația nu aduce în general decât o mulțime pestriță de săraci, spumă flotantă și nesănătoasă. Lucrătorii marei industrii americane se vedeau concurați teribil de noii veniți, care cereau salarii mici. Dacă numărul lor ar fi crescut fără oprire, venea momentul când lucrătorul american ar fi trebuit să-și scoboare *standardul* de viață, să trăiască mult mai rău. Apoi ar fi venit șomajul, un flagel pe care nu-l cunosc Statele-Unite.

In 1924 se evalua la 2 milioane de indivizi populația migratoare în Statele-Unite, populația compusă în majoritate din polonezi, italieni, greci, portughezi și sirieni, care trăesc în bande, schimbându-și locul mereu pentru muncile anotimpului și a căror nivel de viață e foarte scăzut. Vara, copii muncesc la recolta fructelor, a legumelor, a bumbacului sau în fabricile de conserve; mama face bucate în câmp, iar tatăl este veșnic ocupat să dreagă motorul automobilului de ocazie unde se îngrămădește familia pentru a merge dintr'un loc în altul.

(Continuarea în pag. IV-a)

EVENIMENTELE DIN CHINA

D. EUGEN ȘEN, ministrul de externe al guvernului cantonez, care tratează cu Anglia. D. Șen a și semnat acordul asupra concesiunei din Hankeu, dar acest lucru nu împiedică continuarea evenimentelor sângeroase și amenințarea Shanghaiului.

SOSIND UN NOU TRANSPORT

de UNT de PEŞTE

de NORVEGIA s'a pus în vânzare la

Farmacia WERNER

Acordat de Consiliul Sanitar superior cu premiile

cele 3 Iodoferate pentru cura de iarnă

Unt de peşte Iodoferat simplu WERNER

Tonic depurativ, nutritiv recomandat contra anemiei, scrofulosei, gutei, reumatism etc.

Unt de peşte Iodoferat cu fosfor WERNER

Special contra rachitismului, limfatismului şi reconfortant pentru copii şi adulţi slăbiţi de munca intelectuală

Unt de peşte Iodoferat cu mercur WERNER

Tonic depurativ şi curativ p. reconvalescenţi sifilitici

Depozit principal:

FARMACIA CONST. I. WERNER, IAŞI

NU FĂ CURĂ DE UNTURĂ DE PEŞTE DE CÂT CU

EMULSIA RACOVITZA

ESTE CEA MAI ACTIVĂ ŞI CEA MAI PLĂCUTĂ PREPARAŢIUNE CU UNTURĂ DE PEŞTE. EA ESTE PRESCRISĂ DE TOATE SOMITAŢILE MEDICALE DIN ŢARĂ

DEPOSIT PRETUTINDENI

Anulare de procură

Subscrisa firmă Abram M. Cernes S-sor din Iaşi declară că a retras pe ziua de 1 Febr. 1927 procurile conferite d-lui Pincus Perlmann din Galaţi.

Ca atare ori ce încasări de bani sau afaceri ce acesta ar contracta în numele nostru nu vor mai fi recunoscute de noi, urmând ca cei ce nu vor ţine seamă de anularea de mai sus, să suporte consecinţele.

Abram M. Cernes S-sor
Str. Costache Negri 76

CERCUL JOCKEY-CLUB

Convocare

Domnii Membrii ai Cercului „Jockey-Club din Iaşi sunt convocaţi în Adunare Generală extra ordinară în ziua de 27 Februarie 1927, ora 22, în localul propriu din strada Carol No. 53 pentru alegerea a doi Directori în Comitet, în locurile declarate balotaj la Adunarea generală ordinară din ziua de 13 Februarie 1927.

Comitetul

CERCUL JOCKEY-CLUB—IAŞI

Publicaţiune

Se publică spre cunoştinţa generală că în ziua de 30 Martie 1927, ora 5 p. m. se va ţine licitaţie publică în localul Cercului din strada Carol No. 53, pentru închirierea cu începere dela 1 Octombrie 1927, a întregului apartament de la parter în care se află astăzi localul de Cofetărie C. Vlădescu, compus din 10 camere, curte, pivniţă, magazii, instalaţie de lumină, apă şi canal în curte.

Licitaţia va începe dela suma de lei 300.000.

Comitetul

2 MANTILE DE ASTRAHAN

VERITABIL, garantat, foarte frumoase în val, aproape noi, de vânzare cu preţ convenabil, Ştefan cel Mare No. 10 Blănăria „Concurs"

ISVORUL MOLDOVEI
Societate Anonimă

CONVOCARE

Se convoacă acţionarii Soc. Anon. «Isvorul Moldovei» din Iaşi în Adunarea Generală Ordinară pentru ziua de 10 Martie 1927 ora 4 p. m. în localul Societăţei din Iaşi str. Ghica-Vodă 32, menţionându-se că dacă nu se vor întruni numărul legal, Adunarea se va amâna pentru 20 Martie 1927 când se vor lua hotărâri cu orice număr de membrii prezenţi.

Convocarea apărută în ziarul „Lumea" din 16 crt. se anulează din motive întemeiate.

Ordinea de zi va fi următoarea:

1) Darea de seamă a Consiliului de Ad-ţie şi raportul Cenzorilor pe exerciţiul 1926.

2) Aprobarea Gestiunei Bilanţului şi a Contului de Profit şi Perdere încheiat la 31 Decembrie 1926.

3) Descărcarea completă a Consiliului de Ad-ţie şi Comitetului de Direcţie pe anul 1926.

4) Distribuirea Benef. net.

5) Alegerea a 5 membrii noi în Consiliul de Ad-ţie pentru completare conf. statutelor.

6) Alegerea a 3 Cenzori titulari şi a 3 cenzori supleanţi.

7) Diferite chestiuni.—Alegerea unui al 2-lea Ad-tor Delegat.

Consiliul de Administraţie.

„OCULTIST"

Prezicător SĂVESCU

Strada **ALBINEŢI** No. 37 la vale de Biserica Singurul este în **ROMÂNIA**

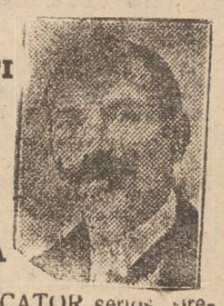

Ca PREZICATOR serios, precis, documentat, fără a-şi face — reclamă mare —

Începând acum o nouă *„invenţie"* în calculul „CIFRELOR" prezice, orice afaceri serioase la persoane serioase descoperă orice mistere sufleteşti din viaţă şi dă toate lămuririle necesare pentru orice interes, sufleteşte, căsătorii, boale orice fel, comerciale, furturi, atât cât e posibil desigur.

Dă lecţii de sugestiune şi magnetismul—face magnetismul pentru vindecarea boalelor de nervi, anemie, dureri de cap, gânduri fixe, energie, boala dragostei (iubiri fatale) şi deprinderi rele, linişte în căsătorie etc.

Discreţie sigură. Toată ţara prin scris. Consult. 9—12 şi 2—7½ Duminică până la 4 după masă.

MAGAZINUL UNIVERSAL

„RATA"

Str. Gh. Mârzescu 34

Vinde cu preţuri avantajoase tot felul de articole de îmbrăcăminte, încălţăminte, Hnine gata, Mantile de Damă, de cauciuc, Galoşi, Şoşoni Manufactură, etc. etc.

MARI INLESNIRI DE PLATA

MICA PUBLICITATE

INTORS DIN STRAINATATE predau germana, franceza, meditaţii, liceu.

Adresa: Marcu, str. Doi Băeţi No. 6 prin I. C. Brătianu

FRĂULEIN la o fetiţă de 2 şi jumate ani, se caută. A se adresa la ziar sub A.

SE CAUTA UN AGENT contra salar la Soc. „Ajutorul Nostru".

*

Bani cu împrumut se dau pe gaj cu dobândă mică.

*

Ocazional se vând:
1). Lână ţigae pentru covoare
2). Un covor persan.
şi diferite lucruri de valoare.

Se primesc spre vânzare sau în gaj bijuterii, antichităţi, covoare persane, etc.

*

Dactilografie se poate învăţa bine în timp de o lună. Se copiază acte în str. Cuza Vodă 71

Din Roman

Roman.— *Bătae.*— Flăcăii Const. Ciobanu şi Const. Ion au fost bătuţi grav de către flăcăii Ştefan Maria Vasile şi Serghie Voinea. Toţi sunt din com. Cotu-Vameş. In stare gravă cei bătuţi au fost internaţi la spitalul „Precista mare".

Bal.— Sâmbătă 19 crt. a avut loc în sala restaurantului „Modern" balul organizat de către soc. „Uniunea" a funcţionarilor comerciali, sub patronajul D-lui Alfandary secretarul general al centralei.

Din asistenţă am remarcat: Fam. Goilav insp. muncii, David Marcu, Podaru Tonchievici, Marcovici etc. D-re: Marcus, Marcovici Saboneanu, Chon, Fertig Rivenzohn, Ilovici Tonkevici, Grau (Hălăuceşti) Brănişteanu, Rinţler, Podaru, Segal, Caufman (regina) etc. D-nii M. Alfandarij (Buc.) Fertig, ziarist Moscu, C. Rivenzohn, Pincu Rappaport, Goldenberg Iosepovici, Veisman Lupu, Barcă, Grossu deleg. fisc, Brizel, Liviu etc.

Spectacole.—La cinema „Modern" rulează frumosul film „Cele 10 porunci".

LAZĂR

O nouă catedră

la facultatea de drept din Iaşi

In cercurile universitare şi judiciare din localitate se zvoneşte că d. I. Petrovici ministrul Instrucţiunei publice, va depune în curând pe biroul Camerei, un proect de lege pentru înfiinţarea unei noi catedre la facultatea de Drept din Iaşi.

Noua catedră va avea ca obiect „Filozofia Dreptului Penal".

Ea va fi ocupată de un membru marcant al organizaţiei locale guvernamentale, care e în acelaş timp şi membru al Baroului local.

Se zice că viitorul profesor deşi nu e doctor în drept şi n'are nici lucrări ştiinţifice, va fi totuşi numit pe baza art. 81 din legea Invăţământului superior în virtutea muncei depuse până în prezent la palatul de justiţie din Iaşi.

DOCTOR

E. GHELMAN

Specializat la Viena

Boli de Piele şi de păr Sifilis şi Venerice

Tratamentul radical a blenoragiei acute şi cronice prin Uretroscopia (Iluminatul canalului uretral) Electrolyza, galvanocaustica, vaccinoterapia.

Str. GANDU No. 1 vis-a-vis de Cinema Elisabeta

Intrarea prin stradela Talpalari.

Consult.: 9-10 a. m. şi 2-7 p. m.

Duminică 11—12 a. m.

Dr. Albert Ficler

Specializat în clinicele şi spitalele din *Berlin, Leipzig* şi *Frankfurt etc.* în boli de:

Stomac, Intestine şi Ficat

Boli de Nutriţie:

DIABET, (tratament cu *Insulin*) GUTA, ARTERIOSCLEROZA, etc.

ELECTRO-TERAPIE

Cons.: 9—11 si 3—6.

Iaşi, Str. Lăpuşneanu 27

Important

pentru micii comercianţi şi industriaşi

S'a înfiinţat pe lângă *Banca Centrală de Nord S. A.* o secţiune specială a micilor comercianţi şi industriaşi care se o cupă exclusiv de interesele lor, acordând credite, împrumuturi, făcând aprovizionări de mărfuri direct din străinătate, cu uşurări de plată etc.

Pentru detalii adresaţi-vă la sediul Băncei din Iaşi str. Cuza Vodă No. 71 între orele 10—12 a. m., unde veţi primi informaţiuni precise.

DOCTOR

ISAC AVRAM

dela clinicile din Pavia, Milano şi Genova

BOLI INTERNE;
SIFILIS, VENERICE

Cons. 8—10, 3—6

Pentru săraci gratis

Bul. Ferdinand (str. Gărei) 11

BUGETUL JUDEŢULUI IAŞI

n'a fost aprobat; el va fi aloătuit din nou

D. Simionescu, şeful serviciului financiar al contabilităţei judeţene, a fost la Bucureşti pentru aranjarea chestiunei bugetului judeţului.

D-sa s'a reîntors astăzi dimineaţă în localitate.

Bugetul jud. Iaşi, de altfel ca şi al tuturor celorlalte judeţe, n'au fost aprobate.

D. Manoilescu a comunicat şefilor contabilităţilor judeţene, că Ministerul nu aprobă nici o subvenţie pentru instituţiunele trecute pe seama Statului.

Pentru judeţ, s'au mărit numai veniturile de la cotele agricole şi clădite, la de 3 ori cele de până acum.

In baza acestor cote se va întocmi bugetul.

Crearea de noui posturi nu se aprobă.

In ce priveşte salarizarea funcţionarilor, se va face după veniturile Judeţului, Statul neacordând nici o subvenţie.

De alt-fel proectul de lege a salarizării funcţionarilor statului va fi examinat cât de curând de către corpurile legiuitoare.

In primul rând se va ţine o şedinţă pentru modificarea felului de întocmire bugetară pe 1926, şi apoi consiliul Judeţean va ţine o altă şedinţă extraordinară—care a fost fixată pentru ziua de 1 Martie—când se va vota bugetul pe 1927.

S.

Din Podul-Iloae

Podul-Iloae— *Bisericeşti*— D. profesor Valeriu Bulgaru va candida din partea partidului liberal, la alegerea unui membru în consiliul eparhial din Moldova, în locul rămas vacant prin moartea regretatului avocat Gh. Gh. Popovici din localitate.

De la Comunitate — Alegerea comunităţii cultului evreesc ce trebuiau să aibă loc Duminică 20 crt. s'a amânat pentru o dată ce se va fixa ulterior.

— In localitate s'a constituit un comitet provizor pentru reorganizarea organizaţiei zioniste. Alegerea de preşedinte va avea loc curând. Din comitet fac parte d-nii: Z. Şor, A. A. Policman, M. Şor, Lupu Buchman preşedintele cercului „Tabneh", M. Sanilevici preşed. „Comunităţii Cultului Evreesc", M. Solomon, şi M. H. Şor comisar E. N. E.

Coresp.

Dezvoltarea considerabilă

a flotei comerciale germane

Berlin (Ceps).— Flota comercială a Germaniei aparţinea în 1914 la 14 societăţi maritime. In anul 1926 numărul lor s'a concentrat la 7.

Cele 7 societăţi dispărute au fost absorbite de două societăţi mai puternice: de societatea „Hamburg — America" şi de „Nord-deutscher Lloyd". Aceasta din urmă şi-a mărit capitalul cu 50 milioane mărci şi a început construcţia a 4 mari vapoare de transport care vor bate recordul iuţelei pe apă.

Noile vapoare „Bremen" şi „Europa" vor parcurge linia Bremon—New-York în 5 zile. Prin construcţia noilor vapoare Nord-deutscher Lloyd va dispune de un tonaj general de 760 mii tone, ceea ce inseamnă 84 la sută din capacitatea ei antebelică.

A doua societate maritimă Hamburg-America al cărui tonaj a fost înainte de război 1.727.272 tone, are acum 900 mii tone, ceeace prezintă 53 la sută din capacitatea antebelică.

x Direcţiunea Gimnaziului „Alexandru cel Bun" din Iaşi anunţă pe această cală că în ziua de 27 Febr. a. c. va avea loc adunarea generală peutru votarea bugetului acestei şcoli precum şi descărcarea gestiunei financiare pe 1926—27 şi roagă pe părinţii elevilor Gimnaziului să bi evoiască a lua parte la această adunare.

Legături telefonice

între Londra şi Chicago

Londra (Ceps)— Zilele acestea, legăturile radiotelefonice transoceanice au fost largite şi asupra statelor Michigan, Illinois şi Wisconsin, în urma cărui fapt este realizată legătura directă cu Chicago şi Detroit.

Primele trei minute de convorbire telefonică se taxează cu 15 lire şi 25 shilingi; minutele următoare sunt taxele la 5,4 lire de fiecare.

INFORMAŢII

x In Uricani, s'au înregistrat trei cazuri de tifos Exantematic.

x Serviciul sanitar al oraşului a început razile sanitare prin toate localurile publice.

x Ieromonahul Zenorie Roşca a fost numit pe ziua de 1 Martie, în postul de preot suplinitor la parohia Bobeşti (Neamţ).

x Aseară a avut loc constituirea cooperativei ofiţerilor de rezervă.

S'a numit şi o comisiune pentru a studia chestia înfiinţărei unei fabrici de cărămizi pentru construcţiile ofiţerilor de rezervă.

x Comitetul şcoalei Junimea No. 2 din str. Palat aduce vile sale mulţumiri onor. public cât şi persoanelor mai jos notate care au contribuit la reuşita balului ce a avut loc în seara de Sâmbătă 19 Febr. organizat de absolvenţii şcoalei cu concursul Soc. „Seda".

D-nelor Steluţa Rechler (consilieră comunală) d-na Gheorgescu, d-rele Copolovici, Crighel, Chinnel, Rotenberg, Schapira, Herşcovici, Kaufman, Apfelbaum precum şi d-lor D. Milian d. Matake Georgescu ajutor de primar, D-rand Held, B. Gold, S. Gold, fraţii Leibovici, Srul Lupu, Rabinovici, Rotenberg şi Tuli Ilie.

x Muncitorii din sindicatul textil din Iaşi, întrunindu-se Marţi seara, au redactat o moţiune în care protestează contra dizolvării ilegale a congresului sindical unitar dela Sibiu.

x Mitropolia Moldovei a primit o adresă din partea Ministerului Lucrărilor publice prin care arată că s'a aprobat reclădirea sălei gotice a bisericei Trei Ierarhi,

Lucrările vor începe vara aceasta.

x PRODUCŢIA CONSERVATORULUI.—In ziua de 6 Martie c. va avea loc loc în Salonul Conservatorului, a V-a producţie din anul acests dată de elevii şcoalei. In program figurează: Bach, Liszt, Demerssman, Kudelski, Carissimi, Dozetti Händel, Paisiello, Schubert, Brahms, etc.

Pentru sărbătorirea Marelui *Beethoven*, corpul profesional a luat frumoasa şi vrednica de laudă iniţiativă de a da un *festival Beethoven* la Teatrul Naţional, în ziua de 28 Martie c. Programul va fi compus dintr'una din simfonii executată de orchestra simfonică a şcoalei, câte-va din sonatele pentru pian şi vioară executate de către d-nii prof. şi o conferinţă asupra vieţii şi operei „Titanului dela Bonn".

x D. M. Manoilescu, subsecretar de stat la finanţe, a sosit azi în localitate, în interese familiare.

x D-na Hambury, cunoscută publicistă engleză, a primit autorizarea din partea guvernului de a face o anchetă în România, în privinţa tratamentului minorităţilor.

D-sa şi-a început vizitele la Chişinău. Apoi va continua cu Bălţi şi Cernăuţi, şi în urmă va sosi la Iaşi.

x Sâmbătă 5 Martie va avea loc balul anual dat în folosul spit. de copii „Dr. Ghelerter", în frumoasele saloane ale Statului Negustoresc.

După pregătirile şi surprizele ce se fac de către distinsele doamne ale comitetului festiv, promite a fi unul din balurile cele mai frumoase ale sezonului.

Ţinuta va fi de rigoare şi biletele strict personale.

ULTIMA ORA

Lucrările parlamentului

RAFUIALA MIHALACHE-DR. LUPU.— BUCURIA AVERESCANILOR

Bucureşti 24.— La şedinţa de eri a camerei a venit foarte multă lume pentru a asista la răfuiala dintre cele două tabere ale partidului ţărănesc. Numeroşi jandarmi an fost postaţi la intrări, pentru ca publicul să intre în ordine.

*

Şedinţa s'a deschis într'o enervare vădită.

După câteva comunicări, d. *dr Lupu* s'a suit la tribună. Era palid la faţă, cu glasul scăzut şi fără nici un pic de entuziasm. A cetit cu un glas monoton prngramul noului d-sale partid.

Va fi un partid dinastic.

Va menţine o politică de pace cu toţi vecinii care recunosc integritatea statului român.

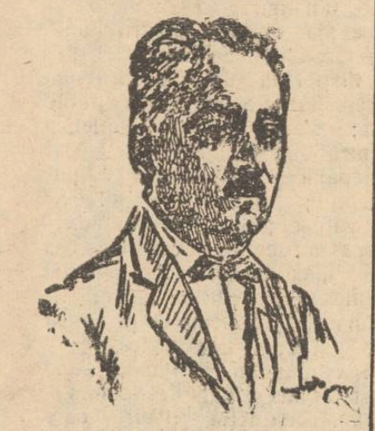

D. dr. Lupu

Se declară pentru Societatea Naţiunilor.

Socoteşte armata ca cea mai importantă instituţie a ţării.

Biserica ortodoxă creştină e recunoscută ca pavăză morală a sufletului românesc. Partidul va acorda însă deplină libertate celorlalte culte.

Vom avea grijă de elementul ţărănesc.

In ordinea socială, partidul se inspiră din spiritul legislaţiilor moderne.

Va sprijini mişcarea cooperatistă.

In chestia economică, ţara trebue să se elibereze din cercul de fier al lipsei de capital şi credit.

Va asigura un traiu omenesc funcţionarilor şi pensionarilor.

Va organiza învăţământul. Tinerimea universitară va fi sprijinită pentru a fi abătută de la căile primejdioase şi să fie atrasă spre carte.

*

Urmează la tribună d. *I. Mihalache*, care citeşte liniştit şi

D. I. Mihalache

cu prestanţă o declaraţie a partidului naţional-ţărănist în care spune că acţiunea d-rului Lupu a fost determinată de interese personale.

Partidul naţional-ţărănist îşi va păstra unitatea şi va urma calea pe care şi-a impus-o de la început.

Dr. Lupu ia cuvântul în replică, de data aceasta enervat şi impetuos, aşa că uneori nici nu i se înţeleg cuvintele. Spune că această declaraţie face parte din sistemul declaraţiilor d-lui Maniu. D-sa e ţăran născut, iar nu făcut peste noapte ca toţi maghiarii. Dacă e vorba de păstrarea formelor, apoi d. Mihalache e acela care timp de 3 ani a trecut peste orice forme regulamentare.

La viitoarele alegeri se va vedea pe cine urmează ţăranii. Incheie spunând că intervenţia d-lui Mihalache a fost inoportună.

La urmă ia cuvântul d. *A. C. Cuza* care laudă în principiu pe d. dr. Lupu spunând că este un om de energie şi un temperament bun. Constată progrese în programul expus de d. dr. Lupu dar regretă nu s'a ocupat mai mult ee chestia naţionalizării oraşelor.

In timpul când d. A. C. Cuza îi aducea laude, dr. Lupu stătea cu capul în pământ şi nu s'a arătat de loc încântat. D. Cuza era întrerupt de deputaţi naţionali, ceiace a determinat chemarea la ordine a d-lui Dobrescu.

La un moment dat, d. Cuza a avut un *lapsus* de exprimare spunând că programul d-lor Maniu şi Mihalache este „o greşală şi o eroare". Opoziţia a început să rîdă. D. Cuza spune: „N'am să învăţ romîneşte dela acţionarii Băncii Blank". Şi apoi explică, că a înţeles că acţiunea naţional-ţărănistă este o greşală, şi programul este o eroare.

*

De remarcat că în tot timpul acestor răfueli, d. dr. Lupu recolta aplauzele slabe ale celor cinci partizani. Majoritatea averescană stătea în rezervă şi rădea satisfăcută. In special banca ministerială era de o veselie neobişnuită, iar d. general Averescu rîdea cu mare poftă.

REDUCEREA

NUMĂRUL FUNCŢIONARILOR PRIMĂRIEI

Comisiunea compusă din d-nii M. Jacotă, C. Toma, C. N. Ifrim şi ajutor de primar Chirica, numită de Consiliul Municipal pentru revizuirea numărului funcţionarilor, îşi încheie astă seară lucrările.

Comisiunea va întocmi un raport pe care-l va prezenta mâine Consiliului.

*

In acest raport comisiunea va arăta pe toţi funcţionarii care sunt inutili.

Mai întâiu sunt toţi diurniştii, care vor fi eliminaţi fără nici o discuţie.

Rămâne ca Consiliul să fixeze data concedierei diurniştilor.

Comisiunea a cercetat fiecare serviciu în parte, iar acolo unde nu erau suficienţi funcţionari, au fost trecuţi slujbaşi de la alt serviciu, unde sunt de prisos.

Iar la urmă toţi cei ce vor rămâne inutili, după complectarea tuturor serviciilor, vor fi concediaţi.

Arestarea

d-nei col. Crăiniceanu

Bucureşti 24. Eri a fost arestată d-na colonel Crăiniceanu, văduva fostului tovarăş al colonelului Sturdza. Ea este acuzată că ar fi comis falşuri într'o chestie de moştenire.

Evenimentele din China

BOMBARDARILE CONTINUA

la Shanghai şi Hankeu

Londra 24.—Tratativele între delegatul englez şi guvernul cantonez continuă.

*

Insurgenţii chineji au continuat bombardarea asupra oraşelor Shangai şi Hankeu. Au fost aruncate peste 200 de proectile şi mai multe case au fost dărâmate.

Populaţia este cuprinsă de panică.

*

Concesiunea franceză din Shangai a luat severe măsuri de apărare, hotărându-se interzicerea accesului atât trupelor cantoneze cât şi armatei din Nord.

*

Generalul Sun-Şuan-Fang a declarat că înfrângerea sa se datoreşte tradării ofiţerilor.

Accident de tramvai în str. Păcurari

O funcţionară rănită

Un accident de tramvai s'a întâmplat astăzi dimineaţă pe str. Păcurari.

*

La orele 9, d-na Elisa Klein, funcţionară la serviciul stării civile a primăriei, s'a suit în tramvaiul No. 9 Păcurari-Nicolina spre a veni în piaţa Cuza-Vodă.

Cum tramvaiul mergea încet, doamna Klein s'a dat jos în dreptul fabricei Zimbru şi a tuat o trăsură pentru a ajunge mai repede la primărie.

Trăsura mergea în urma tramvaiului, urcând dealul.

La un moment dat sărind automatul, vagonul a început să vie la vale.

Birjarul a încercat să îndrepte trăsura pe partea cealaltă a străzii.

Dar era prea târziu.

Tramvaiul a ciocnit trăsura, şi d-na Klein, a căzut rănindu-se serios la un picior.

Imediat rănita a fost transportată la spitalul Sf. Spiridon, la seciia d-lui profesor dr. I. Tănăsescu.

REP.

Director de minister

urmărit pentru falş

Bucureşti 24.—La direcţia contabilităţii din ministerul justiţiei s'a descoperit un falş în scripte.

Directorul C. Iarca este acuzat că la un contract de furnitură a adăugat o clauză în avantajul furnizorului, păgubind astfel statul cu 1.700.000 lei. Impotriva d-lui Iarca s'a deschis acţiune pentru falş în acte publice.

Condamnat pentru excrocherie

Bucureşti 24.— Tânărul Rădulescu-Niger, fiul cunoscutului romancier, a fost condamnat eri la două luni închisoare pentru excrocherie. El lua bani de la diferiţi naivi, cărora le promitea că îi bagă în diferite slujbe.

Adunarea generală

a Baroului ieşan

Duminică 27 Februarie va avea loc adunarea generală a Baroului de Avocaţi. Se va vota bugetul pe exerciţiul 1927.

Apoi se va lua în discuţie sindicalizarea actelor de notariat, propusă de un foarte mare număr de avocaţi.

BUGETUL UNIUNII SOVIETICE

Moscova (Ceps) — Comitetul executiv central a trecut la cercetarea bugetului general al Uniunii sovietice.

Comisarul finanţelor Briuchanov, care a prezentat proectul bugetului a accentuat asupra faptului că noul buget este caracterizat prin deosebita atenţie ce se acordă construcţiei economiei naţionale a Uniunii, în care direcţie cheltuelile au fost considerabil ridicate. Sume foarte mari sunt destinate industrializării Uniunii.

Veniturile se cifrează la 4.960 milioane ruble faţă de 3.850 milioane ruble cât au ajuns veniturile în anul trecut, ceeace înseamnă o ridicare cu 28 la sută.

Rezervele tezaurului public formează 103 milioane ruble aur.

Cheltuelile statului sunt împărţite în modul următor: Pentru economia naţională 62 la sută în cifre 2,725 milioane ruble, pentru sprijinul bugetelor comunale 480 milioane ruble, pentru trebuinţele social-culturale 633 milioane ruble.

Sume destinate pentru armată ajung la 629 milioane ruble în anul trecut, bugetul militar cuprindea numai 604 mil. Cheltuelile pentru armată formează 14 la sută din buget.

Dările directe formează 768 milioane ruble aur, iar cele indirecte 1.368 mil. Taxele vamale prezintă un venit de 137 milioane ruble.

Depozite ruseşti de cereale în Veneţia

Moscova (Ceps).— După ştiri din Odesa, au inceput tratativele între Societatea rusească „Export-chleb" deoparte şi Camera de Comerţ şi „Lloyd Triestino" de alta, în privinţa înfiinţării unei agenţii de desfacere şi a câtorva depozite de secară ruseşti în oraşul Veneţia.

Infiinţarea acestor depozite ar uşura—spune ştirea din Odesa—desfacerea cerealelor ruseşti în Italia, Bavaria, Austria şi Jugoslavia.

Pregătirile militare

ale Ungariei

Budapesta (Ceps).— Ministrul ungar al Henvezilor, contele Csaky, a supus parlamentului un şir de legi cari au de scop crearea în Ungaria a unei forţe militare corespunzătoare cerinţelor moderne.

In armată vor fi admişi 40 colonei de diferite arme, câteva sute de ofiţeri superiori şi un mare număr de subofiţeri cari se găsesc până acum în serviciul vămilor, jandarmerie, poliţie şi altele.

Organizarea va fi acomodată după modelul vechii armate germane.

Absolvenţii academiei „Ludovicum" vor fi angajaţi în armată în gradul de sublocotenenţi.

La Nepliget lângă Budapesta se înfiinţează o fabrică pentru repararea armelor Mannlicher vechi sau deteriorate. In fabrică va exista o secţiune pentru construirea unui nou tip de tunuri de mic calibru.

Deasemenea se va înfiinţa o fabrică de tunuri şi arme la Rab şi o fabrică de materii explozibile pe insula Csepel.

La Diosgyör şi în apropierea lacului Balaton se ridică fabrici de muniţii. Cu aceste pregătiri nu e epuizată încă lista planurilor maghiare cari s'au ivit gata de realizare îndată ce a început să se vorbească de desfiinţarea controlului militar aliat asupra Ungariei.

Aducem la cunoştinţa clientelei noastre că mai avem disponibil următoarele varietăţi de viţe algeriene:

Aligote
Chaselas dore de Fontainblen
Clairette
Gamy blanc
Madelene Angevine
Muscat blanc de Frontignan
Binot chardonay
Riesling de Rhin

furnizibile în cursul lunei Martie 1927.

VATSON & YOUELL
Soc. An. Rom. de Imp. & Export
Str. Ştefan cel Mare 20

MINA MENDEL
ISAK IOSUB
logodiţi
Iaşi, Februarie 1927
In locul oricărei alte înştiinţări.

SPECTACOLE

O organizaţie grandioasă în stil occidental, e fără îndoială Compania de Operete şi reviste a d-lui C. Tanase, care a jucat în ultimul timp cu un deosebit succes la Teatrul Eforiei din Capitală. Actuala trupă a d-lui Tanase dispune de atâtea bogăţii scenice, de atâta fast şi strălucire, că ar putea rivaliza chiar cu companii similare din centrele mari europene.

D-nele Ţuchi Eremia, Natali Pavelescu, Ecaterina Vasliu, dd. Titi Protopopescu, Codruţ, Tanase şi alte elemente scenice excelente formează trupa lui într'adevăr grandioasă. Cel mai impozant balet cu cele mai reputate balerine şi mii de costume, în dansuri fantastice şi într'o mare de lumină dau o nespusă strălucire, întrecute chiar din fantasticele povestiri „O mie şi una de nopţi".

După cu mai pomenite succese trupa a încheiat ciclul reprezentaţiilor în Capitală şi a plecat de cât va zile în turneu în toată România-Mare.

Vor fi reprezentate revistele cu cele mai recente actualităţi. Joi seara 10 Martie „Intr'un ceas bun" de Kiriţescu. Sâmbătă seara 12 Martie „Vivat" de Vlădoianu şi Rodan. Duminică 13 Marte matineu 3 ore „Vivat" şi tot Duminicu seara „Intr'un ceas bun".

Ieşenii vor admira cu o deosebită plăcere aceste spectacole la Teatrul Sidoli, unde se pot obţine de pe acuma biletele.

Geamuri albe, simple, colorate, ornamentate, riglate; orice grosime şi calitate, cu preţurile fabricei; deasemenea diamante pentru tăiat geamuri numai la

Primul Depozit de geamuri şi oglinzi
Israel Bergher S-sor
str. Anastasie Panu 50
Casă fondată la 1876

DOCTOR
Natalia Schleier
dela clinica din Viena
Specialistă în boli de femei şi copii, Naşteri,
consult. 2—6 p. m.
Str. Vasile Conta 22

DOCTOR
L. HEITEL
MAMOŞ
De la clinicile din Berlin, Viena Frankfurt
Boli de femei şi naşteri
Str. Săulescu 2 (alături de Biserica Talparari)
Consultaţiuni 3—6 p. m.
Pentru săraci gratis zilnic.

DENTISTUL
Fr. Grünberg
după o practică îndelungată şi-a deschis institutul dentar
Strada Cuza Vodă No. 1
(vis-a-vis de Farmacia Jelea Halta Sărărie)
Execută toate lucrările de proteză şi chirurgie dentară
Preţuri moderate
Consult. 9—1 şi 3—7

DOCTOR
Tr. Mihailescu
asistent universitar
chirurg secundar gynecolog la spit. Maternitatea
BOLI DE FEMEI, GENITO-URINARE-SIFILIS
Str. Lăpuşneanu No. 18, etaj
Telefon No. 164
Consult. 1—3

NU FĂ CURĂ DE UNTURĂ DE PEŞTE DE CÂT CU
EMULSIA RACOVITZA
ESTE CEA MAI ACTIVĂ ŞI CEA MAI PLĂCUTĂ PREPARAŢIUNE CU UNTURĂ DE PEŞTE EA ESTE PRESCRISĂ DE TOATE SOMITĂŢILE MEDICALE DIN ŢARĂ

DOCTORUL
R. DAMSKER
Str. Cizmăriei No. 17
(PIAŢA HALEI)
Consultă zilnic între orele 8—11 a. m. şi 2—5 p. m.
pentru **Boli Interne**
Sifilis şi **Genito-Urinare**

Dr. Jacques Goldner
Şef de lucrări la Facultatea de Medicină
Boli interne, Boli de copii
Iaşi, — strada Mârzescu 17
cons. 2—4 p. m.

Adevărata untură de ficat de peşte
Calitatea extrafină de GADUS MORRHUA
din Bergen în Norvegia
este de culoare gălbue, gust foarte plăcut de sardele şi foarte nutritivă
Această calitate de untură de peşte să ia foarte lesne, cu plăcere, chiar de către copii şi persoane delicate, ea este mult mai activă de cât orice preparat făcut de Untură de peşte îndoit cu apă şi alte materii.
Se găseşte la Farmacia Curţei Regale
Fraţii Dr. Konya, Iaşi,—S-sor Dr. Grozea

BECURI
electrice, noul voltaj
cele mai solide, cele mai rezistente, din fabricile cele mai renumite: **Philips, Osram, Tungsram, Mazda, Ferrowatt, Orion**, etc. mărci garantate, cumpărat mai eftin ca oriunde numai la Depozitul general
Zaharia Weiss
Piaţa Unirei

Funcţionari de Birou
fără garanţie, îşi pot câştiga în orele libere Lei 300—500 zilnic, contra comision. A se adresa la
„Asigurarea Românească"
Iaşi str. Lăpuşneanu 19

ȘTIRI DIN ȚARĂ ȘI STRĂINĂTATE

NOI DESCOPERIRI IN JURUL BANDEI EGOROV

Șeful bandei e un comerciant din Chișinău — Descinderile din Tataraşi — Cum se comiteau furturile în trenuri

Am anunțat arestarea lui Teodor Egorov. Acesta fiind luat în cercetare de d. comisar Vasiliu, șeful Brigăzli de urmărire, a făcut mărturisiri complecte.

Cine este Egorov

Egorov este originar din Chișinău str. Caucaziană 35, unde are o prăvălie. El se ocupa din urmă, cu ani cu negustoria.

Acum doi ani afacerile mergându-i slab, și-a lăsat nevasta la prăvălie iar dânsul a început alt „negoț".

Furturile din trenul Iași-Chișinău-Bălți

Egorov și-a găsit și câțiva tovarăși: Andrei Donutov, str. M. Eminescu, Evdochia Belinschi și Ioan Iacob, cu toții din Chișinău. Șeful acestei bande era bine înțeles Teodor Egorov.

Șeful făcea naveta Iași-Chișinău-Bălți, în care trenuri comitea regulat furturi. La întoarcere Egorov se întâlnea cu Evdochia Belinschi, în gara Vasile Lupu și în drum spre Iași operau amândoi.

Egorov intra în vorbă cu călătorul care trebuia jefuit, iar Evdochia ajutată de o bertă acoperea atât mâna ei cât și buzunarul călătorului.

Andrei Donuțov, opera în trenurile de pe linia Iași—Tighina—Galați.

După ce făceau naveta, toți pungașii se adunau în str. Lăpușneanu la femeia Maria Iacob, din serviciul d-lui Zilberman.

Ei plănuiau și o spargere la locuința stăpânului casei.

*

Toți complicii au fost arestați.

Ioan Iacob este un cunoscut pușcăriaș; a mai fost condamnat de câteva ori.

Descinderile din Tataraşi

Continuând cercetările, d. comisar Vasiliu, însoțit de d. subcomisar Gonzolet, au făcut aseară o serie de descinderi în Tataraşi.

După mărturisirile lui Egorov, s'a făcut o descindere și în str. Spancioc No. 5, la adevărata nevastă a șefului bandei.

Acolo într'o odaie lângă sobă, s'au găsit îngropate în pământ opt mii de lei în bancnote a câte o mie, și vre'o 20.000 de ruble.

Dintre acestia, șase mii sunt provenite dintr'un furt pe linia Iași-Chișinău, la un călător evreu și două mii dintr'un furt din piața Halei.

Cercetările continuă.

Până acum Feodor Egorov a mărturisit peste două zeci de furturi.

REP.

Procesul de dezertare

al unor comercianți din Fălticeni

Consiliul de război al Corp. IV, a judecat un interesant proces de dezertări la inamic.

E vorba de doi comercianți din Fălticeni, Iosub Aron și Cal. Herșcovici, foști soldați în Reg. 16 Infanterie din Falticeni.

Comercianții au fost luați ca prizonieri în timpul luptelor dela „Înălțarea" in cursul nopței, pe când căutau să ajungă în cortul Plutonierului Companiei. Din cauza întunericului, au greșit drumul și au trecut în zona dșumană, unde au fost capturați.

Intrucât nu se știau cum au dispărut comercianții au fost dați în judecată pentru dezertare la inamic. Judecați în lipsă au fost condamnați la câte 20 ani muncă silnică.

La reîntoarcere, ei au făcut opoziție și au dovedit modul cum au fost capturați de inamic. Consiliul, în urma apărării d-lor I. Popovici și P. Ionescu, i-a achitat.

Un funcționar al firmei „Alter David"

dispare cu 4 milioane lei

București 24.— Firma de bănării Alter David din str. Covaci a reclamat parchetului că funcționarul Bertold David a dispărut cu bani și cu blănuri în valoare de 4.000,000 lei.

Funcționarul în chestie a vândut blănurile unui comerciant din Temișoara, și apoi a dispărut fără urme.

Baritonul rus Baklanov

despre tragedia lui Grozăvescu

Viena (Ceps)—După moartea tragică a mult regretatului tenor român Traian Grozăvescu, ziariștii vienezi au avut o convorbire cu renumitul bariton rus Baklanov.

Baklanov a cântat cu Grozăvescu două zile înainte de moartea tragică a artistului român. S'au văzut pentru prima oară și imediat au fost ca prieteni vechi.

Ceilalți artiști au crezut—spune Baklanov — că suntem prieteni de foarte mult timp. Deoarece n'a fost așa, pot vorbi absolut imparțial despre acastă tragedie.

Uitați-vă aci, a spus baritonul ziariștilor, desfăcându-și cămașa deasupra pieptului și arătând sub claviculă o cicatrice roșiatică. Vedeți? Aci port urmele unei întâmplări la fel, care din fericire nu s'a încheiat așa de trist ca cea despre care vorbim.

Acum câțiva ani am stat în fața unei țevi de revolver și odată cu scânte rea pătimașă a doi ochi negri de femee, a pornit și glontele revolverului. N'am fost însă ucis și de aceea am reușit să ascund în draga chestiune, așa că nu s'a putut afla numele doamnei. Motivele cari au produs această scenă groaznică, au fost aceleași ca și azi.

Femeilor cari trăesc cu artiști nici nu le trebue motive ca să devie geloase. Așa se prezintă ele întotdeauna; și aceasta din conștiința instinctivă că oamenii cari aparțin artei nu pot aparține cu totul femeii.

x *Universitare.*-Consiliul profesoral al facultății de Științi întrunit ieri, a recomandat pe d. dr. Zăhărescu, în postul de conferențiar la catedra de Fiziologie și Anatomie comparate.

*

Deasemenea a instituit, comisiunea pentru examenul de docență a d-lui dr. A. Cișman în specialitatea Radio telegrafie și Radio telefonie.

Senatul universitar întrunindu-se Marți și discutând anteproectul de reforma învățământului secundar,—după 3 ore de discuții—s'a pronunțat în unanimitate pentru liceul unitar.

Senatul a mai opinat înființarea de căminuri pentru fii de săteni, pe lângă toate liceele.

Senatul Universitar a fost convocat din nou pentru azi ora 4 p. m.

x Ministerul instrucției a declarat vacante în Iași:

Un post de institutor la școala No. 1 de băeți „Trei Erarhi".

Un post la școala No. 3 de băeți „Cuza-Vodă".

Un post la școala No. 4 de băeți „Vasile Conta".

x Un început de incendiu s'a declarat eri la Comandamentul Corp. IV armată, Palatul Roznovanu.

Cu ajutorul soldaților și a pompierilor—focul a fost stins—fără a se produce mari pagube.

x Din fericire, începutul de incendiu de la clădirea Băncii Naționale,—despre care am anunțat ieri—n'a avut proporții Localizarea s'a făcut imediat fără pagube.

x D. doctor N. Grigoriu, fostul medic șef al județului Iași, se află grav bolnav de bronco-pneumonie.

Dorim distinsului medic o repede însănătoșire.

x Direcțiunea școalei Comerciale elementară și superioară de fete din Iași, aduce din nou la cunoștință că Duminecă 27 Februarie ora 11 a. m. are loc adunarea generală în localul școalelor din str. Tăutu 16.

Dacă membrii acestei adunări nu vor fi în număr suficient, în acest caz Duminica viitoare 6 Martie la aceiași oră, se va ține adunarea generală, indiferent de numărul membrilor ce vor fi prezenți.

Balul Aviației

In seara de 26 Februarie a. c. va avea loc, în saloanele **Cercului Militar** și Diviziei 2-a Cavalerie

Balul dat de Grupul I de Aviație

în scopul înălțărei unui monument în amintirea Aviatorilor sacrificați pentru Patrie.

Va fi cea mai plăcută petrecere din intreg sezonul; s'au amenajat trei săli pentru dans; un jazz band select v'a fi pus la dispoziția dansatorilor; muzicele militare vor distra publicul; s'au angajat cupletiști pentru bufet care va fi bogat amenajat și la dispoziția publicului; tombolă cu obiecte de valoare; ruletă pentru încercarea norocului, se va alege cea mai bună dansatoare și cea mai frumoasă mască; concurs de frumusețe și concurs de perechea cea mai bună dansatoare.

Recomandăm publicului a lua parte la acest bal, având în vedere și distracția, pentru care organizatorii nu s'au dat în lături de la nici un sacrificiu, precum și scopul frumos și încurajator pentru aviatorii noștrii.

Persoanele nemascate, ținuta de rigoare.

Imperialismul fascist crește

(Continuarea din pag. I-a)

să se scrie lucruri ca acestea: *„Italia trebue să fie pretutindeni, până la marginile lumii. Italia, nedrept tratată, nu trebue să neglijeze nici o ocazie pentru a obține ceiace i se datorește; astăzi în Orient, mâne în Occident. Ea nu trebue să îngădue cea mai mică deplasare de forțe fără a-și reclama partea".*

Teza aceasta a unui echilibru internațional precar și nedrept în paguba Italiei, este marele cal de bătae al fascismului. Astfel se repetă sistemul presei oficioase germane de altădată.

Pentrucă nu mai există cronică parlamentară, nici discuții asupra vieții și morții ministerelor, când e oprit să se comenteze actele miniștrilor, ale prefecților, ale primarilor și chiar ale oricărui funcționar, politica externă a devenit un derivativ, o răsuflătoare.

Prin efectul acestui formidabil aparat al presei care împinge mereu în același sens, omul de pe stradă discută problemele de expansiune teritorială și economică, contestă tratatul din Versailles, pune la cale noi alianțe, se pasionează și își închipue că are vederi largi. Fascismul a reușit astfel să satureze de imperialism noile generații.

Inaintea războiului, Germania se deda la o propagandă asemănătoare.

Masele credeau că Germania e încercuită de vecini geloși și că era necesar să rupă cu forța acest cerc înăbușitor. Pe-atunci se găseau și glasuri care arătau pericolul acestei atitudini. In Italia însă contra-curentul nu există. Glasurile independente sunt înăbușite. Pericolul este cu atât mai mare.

D. Lapedatu nemulțumit

Se afirmă că d. Lapedatu, ministru de finanțe, este nemulțumit de soluția dată de d. Averescu in neînțelegerea sa cu d. Manoilescu.

Ministrul de finanțe pare hotărât să demisioneze, întrucât i s'a creat o atmosferă imposibilă in guvern. La această hotărâre a fost indemnat și de d. Vintilă Brătianu, cu care d. Lapedatu a avut o intrevedere săptămâna trecută.

Sloiuri pe Dunăre

Se anunță din Galați că pe Dunăre au început să curgă sloiuri mari de ghiață. Direcția N. F. R. a suspendat toate cursele.

Dunărea a înghețat complect între Tulcea și Isaccea.

Atât în portul Galați cât și în portul Brăila vapoarele caută să se pună la adăpost de sloiurile care au început a fi amenințătoare.

Activitatea „Cercului de gospodine"

Dispensare de sugaci și grădini de copii. Casa de ajutor „Maria Petrovici

Se știe că consiliul municipal a sporit simțitor subvenția către cercul de gospodine.

*

Cercul acesta întreține în localitate 4 dispensare de sugaci și 4 grădini de copii.

Acum în urmă, s'a mai creat o casă de ajutor, sub denumirea de „Casa de ajutor Maria I. Petrovici".

Scopul acestei case este de a veni în ajutorul elevilor săraci dar meritoși. Și în adevăr, la finele anului școlar trecut, s'au distribuit haine și încălțăminte la un mare număr de elevi și eleve, fără deosebire de confesiune. De asemenea casa ajută un mare număr de văduve sărace.

*

Comitetul de doamne, printre care se găsesc d-nele dr. Cazacu, Adela Vârlănescu, dr. Gavrilescu, Steluța Rechler, dr. Berbeciu, Eufrosina Vânătoru, col. Giușcă și colonel Stoenescu, încoronează cu dragoste pe d-na Maria Petrovici, creatoarea și sufletul acestor instituțiuni.

INFORMAȚII

x *D. Grigore Filipescu a dat publicității o scrisoare, în care își menține părerea sa că național țărăniștii trebue să colaboreze cu guvernul.*

x *Profesorii liberali din Iași care au iscălit memorialul de adeziune la proectul reformei învățământului secundar a d-lui I. Petrovici, vor redacta o scrisoare prin care-și retrag semnăturile de pe acel memoriu.*

Piața Valutară

Leul la Paris a cotat ieri 15,65; la Zurich 3.20

Devizele în Capitală au notat: Francul francez 6,70; belga belgiană 25,75; francul elvețian 32,70; lira engleză 827; dolarul 170, lira italiană 7,45, coroana cehă 4.98; Rentenmark 39,90.

x *Succesele Elvirei Popescu.*- După cum am anunțat Elvira Popescu întoarsă la Paris, debutează acum la „Theâtre de Paris" într'o piesă nouă, intitulată *Ai să mă iei de nevastă*! —datorită d-lui Louis Verneuil. D. Charles Meré criticul ziarului *Excelsior* analizînd piesa o găsește slabă, însă va obține un extraordinar succes, mulțumită felului cum Elvira Popescu interpretează rolul Wandei.

O recenzie tot atât de elogioasă, publică și ziarul „Le Matin".

x Cârciumarul I. Vineș din Sărărie a reclamat autorităților că i-a dispărut soția după ce i-a furat mărfuri și bani de peste 100.000 lei.

x Poliția locală a fost înștiințată că în Focșani și Arad au fost arestați indivizi, care par a fi autorii furtului de bijuterii de la d. Lazar Iosef.

x In închisoarea Galata a înțuțecat eri subit din viață deținutul Const. Nastase, unul din șefii bandei de spărgători a lui C. Pistol.

Parchetul a dispus autopsia.

x In timpul absenței din țară a d-lui Octavian Goga, interimatul ministerului de interne va fi ținut de d. C. Garoflid, ministru de domenii.

x Delegația permanentă în frunte cu d. primar N. Petrea a acordat câte o cantitate de lemne școlilor „Cultura" și „Reuniunea femeilor israelite".

Scrisori din Bârlad

Dansurile și morala

Chestii negustorești

Bârlad.— Ziarele spun că guvernul a pus taxe destul de mari asupra localurilor unde se petrece și se dansează în timpul nopții. Probabil că pe lângă un venit adus statului, guvernul s'a gândit să micșoreze corupția care după războiu, în mai toate orașele din țara noastră a ajuns la culme.

Dacă e vorba de înfrânarea corupției, fie-mi îngăduit mie, simplu observator, să fac o obiecție. S'a trecut cu vederea localurile clandestine și printre acestea se numără la Bârlad unele case dela mahalale, unde tineri și tinere eleve de cu s secundar, practică sportul dansului, sfidând măsurile luate de autoritățile școlare și morala.

Se impune o severă măsură. Se cere să se ardă cu fierul roșu cangrena ce tinde să mâlpsească puținul ce a mai rămas bun. Pretindem. în numele opiniei publice pe care o reprezintăm, o triare a elevilor și elevelor și să se aleagă neghina din grâul bun.

In această chestiune vom reveni.

*

La Bârlad avem o cameră de comerț, care are de președinte pe d-nul Dimitrie Constandache, fost deputat liberal, fost senator, fost primar, președinte al sfatului negustoresc, mare proprietar, director de bancă și putem spune și mare filantrop. Din sfatul negustoresc dela Bârlad, nu a mai rămas decât firma ce străjuește lângă cea a băncii d-lui Constandache, banca cu desfășoară o plină activitate în în populația urbană și cea rurală.

Dacă activitatea Sfatului Negustoresc o putem numi nulă, au o putem numi tot așa pe acea a Camerei de Comerț, unde câțiva funcționari, lucrează și fără d. Președinte.

Comercianții și industriașii nu pot fi mulțumiți. Nemulțumirea se mai semnalează și prin faptul că se irosește banul fără rost. S'a cumpărat un automobil, care nu era necesar. Se ventilează zvonul de dizolvare a camerei și credem că ideia nu e rea.

SANDU

Corpul Portărei lor Trib. Iași

PUBLICAȚIUNE No. 23

Anul 1927 luna Februar în 16 zile

Se publică spre cunoștința generală că conform jurnalului Trib. Iași s. II-a No. 1199 | 1927 în ziua de *3 Martie 1927* ora 14 se va vinde prin licitație publică averea mobilă sechestrată de la debitorul Pintelei Varvariuc din com. Ungheni Jud. Iași la pretenția creditorului Iftime Grinciuc avere compusă din: Una vacă, una mânzată, aproximativ 120 maldări stuf, una sută kgr. porumb nebătut, un covor de părete, 4 lăicere de cânepă și una masă de lemn așa cum se prevede în sus menționatul proces-verbal.

Vânzarea se va face în com. Ungheni Jud. Iași, la oficiu Primăriei pe bani gata și în asistența notarului respectiv.

Portărel, I. MIHAILESCU

Corpul Portărei lor Trib Iași

PUBLICAȚIUNE No. 24

Anul 1927 luna Februarie 16

Se publică spre cunoștința generală că conform adresei Jud. Ocol II Urban Iași No. 26479 | 927 în ziua de *14 Martie 1927* ora 11 a. m. se va vinde prin licitație publică averea mobilă sechestrata cu procesul verbal No. 488 | 926 de la debitorul Neculai Gh. Stati la pretenția creditoarei Casei de Economie Prevederea din Iași, compusă din: una masă, 7 scaune împletite, un dulap cu două sertare, trei scoarțe de lână, două covoare de perete și una cuvertură de pat: așa cum se menționează în procesul verbal sus zis.

Vânzarea se va face în com. Copou Jud Iași domiciliu debitorului pe bani gata și în asistența notarului respectiv.

Șef Portărel, I. MIHAILESCU

Secretar, Indisc frab.

Situația populației în Statele-Unite

(Continuare din pag. I-a)

larna, acești rătăcitori se îngrămădesc în marile orașe, așteptând un adăpost și o bucată de pâne dela instituțiile de caritate. Nu e de mirare că Statele-Unite este țara unde se asasinează cel mai mult: numai orașul Chicago are 30.000 de profesioniști ai crimei.

Pentru un american, care ține mai ales la liniștea publică care garantează liberul câștig al dolarilor, pericolul ce rezultă din acest aflux de străini apare enorm.

Iată câteva cifre interesante: în 1920 erau la New-York 1.944.357 indivizi născuți în străinătate, adică 41 la sută din populația totală a orașului. Populația italiană a New-Yorkului este mai mare decât acea a Bolonjei și Veneției la un loc. La Chicago sunt 45.000 italieni, 121.000 ruși, 126.000 polonezi, cifre care nu cuprind decât pe cei născuți în America din părinți născuți în străinătate, adică americanii de primă generație.

Aceste două elemente reunite formează 80 la sută din populația New-Yorkului și majoritatea în cele nouăsprezece orașe mai importante ale Statelor-Unite. Cind această plebe se întrunește pe cartiere după naționalitate, poliția locală nici nu se poate apropia.

Eminentul sociolog Raymond Fosdick observă că marile orașe americane sunt adesea împărțite în adevărate secții naționale: italieni, chineji, polonezi, ruși, cehi, slavi, având cartierele lor unde se stabilesc ca în colonii. Acolo, într'un fel de izolare, ei vorbesc limba lor proprie, citesc jurnalele lor, își mențin bisericile și particularitățile vieții lor sociale. Intr'un singur cartier din Saint-Louis sunt 493 romîni, 900 unguri, 830 irlandezi, 2300 germani, 2527 italieni, 7534 ruși, toți născuți în străinătate, fără a pune la socoteală 14.067 născuți din familii străine și 1602 negri.

R. Fosdick adaugă că afișul oficial anunțînd recensământul din 1920 la New York a fost imprimat în douăzeci și două de limbi.

Dacă altădată asimilarea străinilor se făcea ușor, acum lucrul s'a schimbat și a început să se ivească un naționalism american care se afirmă cu forță contra oricărei creșteri a acestor influențe străine ce constitue câteodată o amenințare pentru ordinea publică. Aceasta explică aspectul nou al politicei americane.

DOCTOR
ZENOBIA VITNER
MAMOȘ
Specializată la Paris
în Boli de Femei, Facere
Consult. 1—4
Strada Cuza Vodă 9, Iași

BIBLIOTECA UNIVERSITĂȚII IAȘI

ANUL XXIII No. 5927

3 LEI EXEMPLARUL

SAMBATA 26 FEBRUARIE 1927

ABONAMENTE

Lei 1000 pe un an
„ 500 „ 6 luni
„ 300 „ 3 luni

Biblioteca Universității Iași Loco

OPINIA

ZIAR POLITIC COTIDIAN

BIBLIOTECA UNIVERSITĂȚII IAȘI

ANUNCIURI
se primesc la toate
Agențiile de Publicitate
și la
Administrația ziarului
Iași—Str. Gh. Mârzescu 17

ESTETICA MOJICILOR

In spectacolul de Mercuri de la Cameră, democrații adecă țărăniștii, au făcut dovada între altele și de simț estetic. Dacă nu s'ar fi perdut vechiul sens al cuvântului, am putea zice că dr. Lupu și Ion Mihalache au fost absolut parlamentari în scărmăneala lor. Mihalache în deosebi a fost la înălțimea unui parlamentar englez, călare pe protocol, ca și cum n'ar fi fost român de orient.

Scenele analoage din parlamente trecute, cu actori din clasa de sus, au fost foarte urîte, scene de canibali. Când s'a produs disidența lui C. A. Rosetti doctrinarul partidului liberal de totdeauna, directorul efectiv al „Românului" având ca prim redactor pe Emil Costinescu, Ion Brătianu șeful guvernului, dictatorul care avea în mână și pâinea și cuțitul, i-a tratat la tribuna camerei țigănește.

—Am tolerat crimele și asasinatele voastre, a strigat dictatorul furibund.

D. Ion Brătianu făcea aluzie la un chef al lui Horia Rosetti, fiul, într'un sat de lîngă București cu care ocazie a bătut pe un sătean până la moarte, iar dînsul ca prim ministru nu uitase frăția de cruce cu C. A. Rosetti și nu trimesese la pușcărie pe fiul acestuia.

Când s'a produs lupta canibalică între frații Ion și Dimitrie Brătianu și acesta a luat puterea, s'a suit la tribună ca prim ministru și a cetit programul guvernului, ale cărui toate punctele începeau cu formula :

Hoții la pușcărie !

Hoții erau Ion Brătienii care guvernase 10 ani, meniți să dee partidul național-liberal care a condus țara 40 de ani de atunci încoace și o vor conduce și de astăzi înainte.

Când Neculai Fleva, ministru de interne, fără să previe pe Ion Brătianu prim ministru, în timpul ședinței a părăsit banca ministerială, s'a așezat într'un fotoliu de deputat de unde a cerut cuvântul ca să răfuiască țigănește pe fostul său tovarăș, M. Ferichide mare duelgiu al timpului, a provocat la un duel pe moarte pe Costache Fleva care își permise prin câte-va întreruperi să susție pe fratele său contra dictatorului. Costache Fleva s'a ales cu câte-va degete retezate.

Ce luptă cu hârdaele cu lături în parlament, între Sturdza cu Brătenii de o parte, și Aurelian, Lascar, Costinescu de altă parte, în lupta fratricidă între cele două tabere liberale, tabăra Aurelian tratată de dizidență !

Nici măscăricii nu lipseau din acele lupte care transformau parlamentul în Obor. Singurul vestigiu, care s'a reprodus în ședința de Mercuri prin organul d-lui Cuza.

Amintirea acestor pugilate adusese Mercuri atâta lume la Cameră în cât nu mai încăpeau miniștrii pe cele două bănci ministeriale, deputații în incintă ; elita în tribune.

Mihalache trebuia să răspundă pentru că dezidența d-rului Lupu privea în special pe țărăniștii fuzionați. Cu o stăpânire de sine admirabilă, Mihalache face o scurtă dar substanțială declarație în numele partidului național-țărănesc care începe :

„Retragerea din partidul național-țărănesc a d-lui Dr. Lupu și a celor câțiva prieteni ai D-sale, este o simplă chestiune internă de partid, care nu schimbă situația politică și nici raporturile de partide".

Provocat de dr. Lupu la un duel cu foc bengal, I. Mihalache improvizează cu un calm eroic.

„Să mă iertați d lor deputați, nu voiu satisface o legitimă dorință a dv. aceia a spectacolului unei lupte între mine și dr. Lupu. Nu dv. sunteți judecătorul între noi și d-rul Lupu.

„Nu regret d-le Lupu, legăturile din trecut, dar nu pot lăsa vre-un echivoc prin atitudinea mea. Pe viitor nu pot „să păstrez raporturi de prietenie cu d-ta.

„Când am intrat în politică, „eu n'am intrat să fac teatru „(adeca pe cabotinul N. R.) ci „m'am considerat mobilizat în „serviciul unei cauze.

„Cred noroc acestui steag eu „înțeleg să lupt înainte, ori voiu „birui ori voiu fi biruit, dar în „lagărul adversarilor lui nu voiu „deserta și nici jocul lor nu-l „voi face".

Dramaticul nu e departe de sublim !

Iată cum sentimentul misiunei transformă pe țaranul de la Topoloveni, într'un parlamentar model.

A. A. BADAREU

Fenomen geologic

Un deal se cufundă în pământ, determinând apariția unei insule

Un fenomen geologic extraordinar s'a produs la Guaico în Chili (America de Sud).

Pe neașteptate s'a deschis pământul, pe o lungime de aproape 1 km. și a înghițit cu desăvârșire un mare deal împădurit. In acelaș timp a apărut brusc o insulă, lungă de 100 metri și lată de 90, în mijlocul râului Glaro.

Ambele fenomene au fost însoțite de un zgomot surd, iar populația din partea locului a rămas profund impresionată.

Pentru „Venere și Madonă"

In ultimul număr al „Vieții Românești", d. G. Ibrăileanu publică un articol extrem de interesant despre „Ediția poeziilor lui Eminescu". Pentru întâia oară, eminentul critic fixează adevărata ordine cronologică a poeziilor lui Eminescu, arătând cu mare belșug de dovezi greșelile grosolane care s'au strecurat în diferitele ediții, și în special în cele ale lui Scurtu, a d-lor Bogdan-Duica și Adamescu. Acești pretinși istorici literari și-au luat sarcina prea în ușor. Ei s'au informat prost și insuficient. Mai mult : nici nu s'au ostenit să cetească prefața lui Maiorescu de la prima ediție, lunecând astfel pe o cale cu totul falșă.

D. Ibrăileanu stabilește definitiv care sunt poeziile publicate în timpul vieții conștiente a marelui poet și care trebuesc considerate postume.

In argumentația sa, d. Ibrăileanu întrebuințează un sistem logic care merită toată admirația. Dar de aici urmează un neajuns împotriva căruia nu ne putem opri de a protesta. Asprit probabil în atitudinea erudită ce și-a impus-o de astădată, d. Ibrăileanu împinge prea departe dorința sa de a se arăta obiectiv și tratează cu o neobișnuită rigoare unele din poeziile bune ale maestrului : *„Venere de Madonă" „Mortua est" Inger de Pază.*

Nu, ne este poate putință să primim afirmația că „Venere și Madonă" este o poezie slabă, ce n'ar merita să rămîe în ediția poeziilor de maturitate a lui Eminescu. In „Venere și Madonă" se găsesc frumuseți care ne încântă acum, cum ne-au încîntat și'n anii tineri.

Il cunoșteam pe d. Ibrăileanu ca unul din marii admiratori ai lui Eminescu. Cu atât mai mult, severitatea sa ne miră și credem că nu se poate aplica genialului poet.

—0—

In pag. III-a

Ultima Oră

telegrafică și telefonică

ASPECTE

Fustele scurte și mersul trenurilor

E drept că epoca deraerilor s'a închelat de când celebrul de tristă amintire Tancred Constantinescu nu mai conduce destinele bieților călători ; grație fatalității, bună câteodată, nu s'au mai semnalat accidente de tren în serie și astfel au scăpat teferi și atâția pacinici cetățeni și coregii înîru ispășire a păcatelor celor de sus, ai acelui Ion Păun.

Dacă totuși nu mai deraiază trenurile, nu înseamnă însă că merg cum se cuvine ; și, mai ales, nu înseamnă că organizația căilor noastre ferate nu suferă de nici o meteahnă. Sânt nenumărate și grele inconvenientele publicului călător silit să plătească prețuri fabuloase pentru o lipsă de confort totală, după cum sânt nenumărate și grele mizeriile comercianți or legați de chestia transporturilor.

Pentru remedierea acestei situații s'au căutat și s'au indicat soluții salutare de cei interesați ; direcția generală a căilor ferate însă, n'a adoptat nici una dintre aceste soluții găsite de ea în neconcordanță cu realitatea : după onorata direcțiune, cauzele desorganizării păreau a fi de o natură foarte misterioasă și înșăturarea lor trebuia făcută de cineva dotat cu multă perspicacitate și cu o deosebită autoritate.

In sfârșit, omul providențial s'a arătat ; Messia ceferistă a apărut din norii de fum ai locomotivelor și a adus mântuirea mulțimilor călătoare : domnul general Ionescu, subsecretarul de stat pentru căile ferate, a descoperit cauzele răului și a adus aceste „Șase Porunci", menite să-l curme definitiv :

„Observându-se că parte din personalul femenin c. f. r., lasă mult de dorit, atât în ce privește portul, cât și ce privește purtarea în afară de serviciu, subsecretarul de stat c. f. r. spre a pune capăt acestei stări de lucruri îngrijoritoare, a dispus următoarele :

„Până la 15 Martie 1927 tot acest personal va fi obligat să aibă șorțuri de serviciu de culoare neagră.

„De la această dată nici o funcționară nu va mai fi primită în serviciu fără șort.

„Se interzic cu desăvârșire fardurile strigătoare, coafurile extravagante și toaletele decoltate, sau prea scurte.

„Pedeapsa pentru aceste contravenciente va fi reținerea salariului și accesoriilor pe timp limitat. In caz de recidivă, vor fi mutate disciplinar sau chiar licențiate din serviciu.

„Funcționarele care vor avea o purtare imorală în timpul, sau în afară de serviciu, fie cu situație socială neregulată, fie prin frecventarea localurilor rău famate, sau dându-se la fapte nepermise vor fi pedepsite cu mutarea pe cale disciplinară ; iar în caz de recidivă cu destituirea".

Dacă personalul femenin din biurourile cefereului nu va mai purta fuste scurte, nu se v

(Continuarea în pag. IV-a)

Actualități politice

Proectul d-lui Petrovici

Proectul d-lui Petrovici, de reorganizare a învățământului secundar, întîmpină critici din partea mai multor miniștri, în cap cu d. general Averescu.

D. Averescu cere modificări la proect, pentru a da o satisfacție d-lui P. P. Negulescu, și pentru a-și îndeplini obligat a... politicei de continuitate. In adevăr, se cer modificări tocmai în punctele special criticate de partidul liberal !

Nu știm precis ce va face d. Petrovici, dar se spune deocamdată că depunerea proectului în parlament va suferi o întârziere.

Iar guvern național

Se agită din nou știrea că d. Ionel Brătianu lucrează la pregătirea unui guvern național, în care scop păstrează contactul permanent cu d. general Presan.

D. general Averescu ar fi profund nemulțumit de acest lucru, și e gata să reacționeze.

Corespondențele premierului

D. Averescu continuă sistemul de a-și publica corespondența personală privitoare la agitațiile antisemite.

Pe ziua de ieri, premierul a imprimat în oficiosul „Indreptarea" o misivă de răspuns către un domn B. I. Braunstein din Chicago, anunțând că în orce moment guvernul a luat toate măsurile pentru respectarea ordinei.

D. general e pur și simplu comic.

Dar dacă-l vorba să-și exercite activitatea de guvernământ prin scrisori particulare, oare n'ar crede d. Averescu nemerit să trimită și d lui Goga o scrisoare imperativă și convingătoare ? !

X.

Din toată lumea

Corabia fantomă.—Vinerea trecută, o ceață deasă s'a abătut asupra coastelor Angliei. Din această cauză, douăsprezece vapoare s'a ciocnit, unele s'au scufundat, altele au putut fi trase la mal.

Vaporul norvegian *Raa* după ce s'a ciocnit cu vaporul spaniol *Gordejuela*, a fost părăsit de echipagiu care plecând, a uitat să oprească mașinile. Vasul și-a urmat drumul singur pe marea Mânecii și marinarii norvegieni îl caută acum zadarnic în larg.

*

Alt zbor peste Atlantic.—Aviatorul italian de Pinedo a reușit să treacă Atlanticul, într'un singur zbor din Africa în Brazilia.

Pe același drum au plecat acum 3 aviatori uruguaieți, frații Larre-Borges și căpitanul Ibarra. Ei au pornit din Pisa (Italia) spre Maroc, insulele Capului Verde și Rio de Janeiro.

*

RECENZII

„NOȚIUNI DE DREPT INTERNAȚIONAL PUBLIC"

Cu două anexe asupra Soc. Națiunilor și Conferinței dela Locarno

Ultima lucrare a d-lui colonel *C. V. Stere*, reprezintă o admirabilă sinteză a dreptului internațional public și îndrăznim să generalizăm printre cele mai bune din câte s'au scris în limba românească.

Scriitor de talent, știind să orânduiască materialul cu măestrie și să-l fixeze în cadrul unui stil culegător și expresiv, colonelul Stere ne-a afirmat încă odată bogățiile și resursele intelectuale excepționale de care dispune.

„Noțiunile de drept internațional public" formează un foarte bun material didactic și tratatul poate fi cu mult folos recomandată tuturor celor cari vor să-și dea seamă de aspectele actuale ale politicei interstatice cât și studenților facultății juridice dela anul trei.

In partea istorică, asistăm în cuprinsul a vre'o 40 de pagini la explicarea și documentarea tuturor etapelor, cari au însemnat începuturi de politică și viață internațională. Capitolele scurte sunt rezervate explicării tratatelor de pace cari au urmat celui dela Versailles (unde s'au evidențiat multe din marile idei ale filozofiei pacifiste), cât și problemelor de ordin mai restrâns, însă interesând enorm politica națională precum actul dela Alba Iulia, sau ocrotirea minorităților. Este de asemeni important capitolul întitulat : raportul dreptului internațional public cu alte științe, cum și cel referitor la națiune unde găsim o definiție luminoasă : „națiunea este o societate naturală de oameni, cu unitate de teritoriu, cu aceleași datine, vorbind aceiași limbă având aceleași moravuri, conformați pentru unitatea vieței și conștiinței sociale",

Partea a doua a tratatului se ocupă despre persoane privite în cadrul dreptului internațional. Și aici sistematizarea găsită de colonelul Stere este dintre cele mai potrivite. Explicându-se noțiunea de stat, asistăm apoi la modul de formare și clasificare a marilor entități colective, spre a ajunge la generalizări cu un evident cadru de filozofie practică, precum sunt problemele intitulate : echilibrul european, principiul naționalităților (care s'a pus atât de evident în lumină prin politica de stabilizare a granițelor istorice, potrivit prevederilor dela Versailles) și în special capitolul „dreptul popoarelor de a dispune cum vor de soarta lor".

Spirit excepțional de sinteză și critică, colonelul Stere nu s'a oprit la simple constatări și rezumări a vederilor altora, originalitatea ce am avut prilejul să o constatăm în felurite ocaziuni.

Partea a treia a lucrării deschide și mai mult perspectivele. Studiul „drepturilor și datoriilor statelor" prevede capitole captivante, între cari rămând în primul plan drepturile de conservare, (asistența internațională, dr. de aparare), cum și drepturilor de suveranitate și independență.

In ce privește îndatoririle statelor, colonelul Stere grupează două sub-capitole : datoriile morale și cele juridice. Aici intră asistența sanitară, unde se explică necesitatea și misiunea Crucei-Roșii, asistența pentru administrarea justiției cât și ceremonialul internațional „semn exterior de respect al persona-

Boxul în Congresul American.— Mai mulți senatori reprezentând statele din sud, răspunzând de mai multe ori cu pumnii la argumentele adversarilor în timpul ședințelor senatului, un membru democrat al congresului a prezentat o moțiune tinzând să se aplice de aici înainte bătăilor între senatori, regulele obișnuite în ringul de box.

*

Un proces interesant.— Intr'o casă din Nancy (Franța) se afla o percepție și un atelier de mode, cu intrarea prin același antret. Intr'o zi, antretul a fost înțesat de contribuabili care veniseră să-și plătească impozitele. Din această pricină, femeile care vroiau să-și comande pălării, n'au putut pătrunde în atelierul de mode.

Modista a dat în judecată pe proprietar, pe motiv că i-a provocat pagube închiriind percepției un apartament cu intrare comună. Proprietarul e pus în cauză pe perceptor. Și bietul perceptor a fost condamnat să plătească modistei 200 franci despăgubiri.

Edison vorbește surzilor

Marele inventator american, octogenarul Thomas Edison, a fost rugat să vorbească, prin telefon fără fir, unor persoane adunate la un banchet în New-York.

Era un banchet de surzi,... cum de altfel surd e și Edison însuși. Și surzii au ascultat conferința, datorită unor amplificatoare speciale, instalate pentru dânșii.

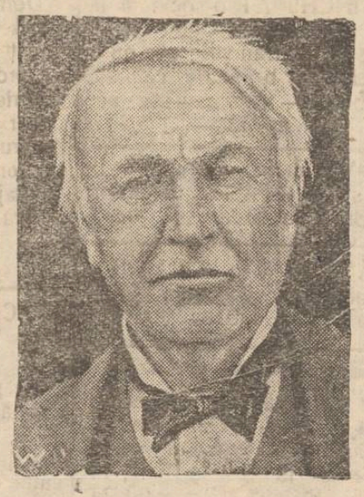

Edison

Edison a vorbit, declarându-se mulțumit de surzenia sa care-l împiedecă de a auzi zgomote inutile,—ceia ce-i dă răgaz să gândească în liniște. Apoi, marele inventator și-a mărturisit din nou vechea convingere că, până'ntr'o sută de ani toată lumea va deveni surdă, de oarece urechea omului nu va putea să reziste zgomotelor asurzitoare ale orașelor moderne.

(6) Criminalitatea și cauzele ei multiple

Alcoolizmul

Rolul lui în criminalitate—Degenerarea fizică și morală

de Dr. N. E. IDIERU

Alcoolul a fost descoperit în secolul al XIII-lea de către francezul Armand de Villenenve care —desigur — nici n'o fi visat ce teribilă moștenire lăsa omenirii depe glob...

Alcoolizmul este comun tuturor civilizațiilor— chiar și celor embrionare — și s'a înuns în mod frenetic, mai ales din a doua jumătate a secolului al XIX-lea.

Cași criminalitatea — pe care, dealtminteri, în bună parte o clocește — alcoolizmul a existat în totdeauna, manifestându-se spontan în vremile trecute, dar cu tendința de a deveni cronic în zilele noastre.

Nenumărate sunt cauzele cari au de efect manifestarea dureroasă a acestui agent, însă cum enumerarea lor întreagă ne-ar duce prea departe, vom cita numai pe cele de căpetenie. Prima este ereditatea. Vițiul, sau „darul beției", se transmite întovărășit în majoritatea cazurilor de simptome degenerescente : predispoziție spre crimă, nebunie, suicid ; câteodată se mai asociază și cu o altă formă patologică: geniul.

E drept că exemplele de geniu alcoolic nu prea abundă, dar totuși sunt. Așa, Alfred de Musset, lord Byron, Edgar Poe, Henri Murger, Beethoven și alții încă...

De notat însă cum că, caracterul predominant al alcoolizmului—când el e transmis prin ereditate — este de a fi asociat cu fenomenul patologic numit criminalitate.

Altă cauză determinantă a alcoolizmului este și influența climei asupra individului. Și dacă căldura permanentă din zona intertropicală, sau cea periodică din zonele temperate, stăvilesc într'o câtva manifestarea nevoiei organice de băutură, în schimb frigul de prin cele septentrionale și de prin regiunile arctice, este un îndemn permanent spre alcoolizm.

Vine apoi, nechibzuita distribuire a muncii, care și ea contribuie să împingă pe individ către alcoolizm.

In adevăr, când omul a muncit 10—12 ceasuri într'o zi—și încă în condițiile cele mai puțin igienice pentru sănătatea lui, cum și este starea de fapt a mai tuturor fabricelor — toxinele obo-

(Continuarea în pag. IV-a)

Farmacia Curței Regale și Laboratorul
de chimie analitică Frații Dr. Konya
Succesori Dr. EM. GROZEA, IAȘI
LABORATOR DE PRODUSE CHIMICO-FARMACEUTICE
premiate cu medalii de aur în țară și străinătate
Specialități proprii aprobate de Consiliul Sanitar Superior
Câte-va din aceste specialități:

Vinul Konya: tonic, nutritiv, cu principiile de Cola, Coca și Guarana.

Sudex: pudra antisudorifică, de mare efect contra transpirației la mâini, picioare, etc.

Dentalin: renumita apă de gură.

Crema de Pete: contra petelor de orice fel de pe obraz și pentru îngrijirea feței.

Preparate cosmetice Margot: crema, pudra și săpun pentru înfrumusețarea feței.

Salparill: cel mai bun sirop depurativ al sângelui stricat, având ca efect reînoirea organismului.

Kalmodon: antinevralgie, contra durerilor de dinți, de cap, nevralgii, etc.

Laboratorul de analize: primește analize chimice de orice fel,

MICA PUBLICITATE

DE INCHIRIAT o locuință la o vie, în regiunea Copoului. 5 minute de la tramvai; compusă din trei odăi, bucătărie, cămară, șură, beci. — A se adresa str. I. C. Brătianu 132.

DE VANZARE un piano în bună stare. — A se adresa str. I. C. Brătianu 132.

FRĂULEIN la o fetiță de 2 și jumate ani, se caută. A se adresa la ziar sub A.

Cea mai strălucită epocă din istoria Franței, Vremurile de aur ale lui Ludovic al 14 lea și le redă mințuos și fidel, filmul „Le Bossu" (Cocoșatul Parisului) splendidul Roman a lui Paul Féval, împrăștiat în lumea întreagă. Al 4 lea film al programului cupril de seria III di romanul american de aventuri „Sub mii de Primejdii".

Dr. Jacques Goldner
Șef de lucrări la Facultatea de Medicină
Boli interne, Boli de copii
Iași, — **strada Mârzescu 17**
cons. 2—4 p. m.

DOCTORUL
B. Boris Sverdlic
Specialist în boli de copii și sugaci
Str. I. C. Brătianu No. 54
(Alăturea de farmacia Herzenberg „Regina Maria")
Consultații 2-5 p. m.

CERCUL JOCKEY-CLUB
Convocare

Domnii Membrii ai Cercului „Jockey-Club din Iași sunt convocați în Adunare Generală extra ordinară în ziua de 27 Februarie 1927, ora 22, în localul propriu din strada Carol No. 53 pentru alegerea a doi Directori în Comitet în locurile declarate balotaj la Adunarea generală ordinară din ziua de 13 Februarie 1927.

Comitetul

CERCUL JOCKEY-CLUB—IAȘI
Publicațiune

Se publică spre cunoștința generală că în ziua de 30 Martie 1927, ora 5 p. m. se va ține licitație publică în localul Cercului din strada Carol No. 53, pentru închirierea cu începere dela 1 Octombrie 1927, a întregului apartament de la parter în care se află astăzi localul de Cofetărie C. Vădescu, compus din 10 camere, curte, pivniță, magazii, instalație de lumină, apă și canal în curte.

Licitația va începe dela suma de lei 300.000.

Comitetul

De închiriat două camere în str. Ghica Vodă 59. A se adresa la Banca Comercială D-lui M. Elias.

2 MANTILE DE ASTRAHAN

VERITABIL, garantat, foarte frumoase în val, aproape noi, de vânzare cu preț convenabil, Ștefan cel Mare No. 10
Blănăria „Concurs"

Societate Anonimă
de
LOCUINȚE EFTINE ȘI CONSTRUCȚIUNI
DIN IAȘI

CONVOCARE

In conformitate cu art. 23 din statute, D-nii Acționari ai Societăței sunt rugați a se întruni în Adunare generală Ordinară, în ziua de 13 Martie 1927, orele 11, în localul Societăței din Strada Ștefan cel Mare No. 38.

D-nii acționari, cari doresc a lua parte la Adunarea Generală trebuie să depună, până în ziua de 8 Martie 1927, acțiunile la Cassa Societăței.

Conform art. 25 din Statute, cinci acțiuni dau dreptul la un vot.

Ordinea de zi este următoarea:

1) Darea de seama a Consiliului de Administrație.
2) Raportul Comitetului de Cenzori.
3) Aprobarea Bilanțului și a Contului de Profit și Perdere.
4) Descărcarea Consiliului de Administrație de gestiunea sa pe exercițiul social 1926.
5) Fixarea retribuției Cenzorilor.
6) Alegerea a cinci membri în Consiliul de Administrație în locul Domnilor V. I. Radu, Eug. Uhrynowski, Ioan Botez și Ing. M. Velt, al căror mandat a expirat.

Conform art. 11 din Statute membrii ieșiți la sorți, sau al căror mandat a expirat, pot fi realeși.

7) Alegerea a trei Cenzori și a trei supleanți.

Consiliul de Administrație

Al 12-lea Târg de Mostre Internațional din Viena
13—19 Martie 1927
(Târgul Technic 13—20 Martie 1927)
Expoziție internațională de automobile și motociclete
Expoziție specială poloneză „Noutăți technice și invențiuni"
Expoziție de reclame
Expoziție pentru agricultură. „Animale Domestice"
(Expoziție pentru întreținerea și îngrijirea animalelor)
Expoziție pentru produse alimentare

Nici o viză. Cu legitimație (Messeausweis) și pașportul puteți trece granița spre Austria. — Mari reduceri la călătorie pe căile ferate ale României, Ungariei, Poloniei, Cehoslovaciei, Austriei și pe Dunăre. Viza de tranzit prin Ungaria vi-o procurați ușor la trecerea graniței. Pentru trecerea prin Cehoslovacia nu e necesară nici o viză. Legitimația la prețul de lei 170 atât prin **Wiener Messe A. G. Wien VII** cât și la reprezentanții A-, honorifi pentru:
Iași, Banca Moldova
Iași, Comp. Intern. des Wagon-Lits, str. Cuza Vodă 44

Dr. H. Wechsler
Boli interne, Genito-urinare
Sifilis
DIATERMIE
pentru boli urinare, boli de femei, reumatism, nevralgii, migrenă, gută, diabet, boli de stomach etc
Consult: 8-11 a. m. 2-8 p. m.
IAȘI, str. Armeană 4

Banca Centrală de Nord
Societate Anonimă
Capital social (10.000,000) lei

Orice comerciant-detaliist și mic industriaș poate să se adreseze la secțiunea respectivă a Băncei Centrale de Nord pentru obținerea unui credit, care se acordă numai acestora direct, contra polițe dela 5,000 lei până la 50.000 lei în raport cu solvabilitatea.

Informațiuni precise se dau la sediul Băncei.

Pentru memoria celor dispăruți

O discuție la consiliul municipal

La consiliul municipal, se prezentase o adresă, prin care unii inițiatori cereau un ajutor, spre a se completa monumentul regretatei artiste Laura Vrânceanu, ridicat la cimitirul Eternitate.

Un protest vehement al părintelui Tincoca, a înlăturat cererea.

Argumentul părintelui Tincoca e că se găsesc la cimitir multe morminte de seamă, fără monumente.

Dar cine e de vină, la aceasta n'a răspuns părintele consilier.

Comuna n'a refuzat nici o dată sub nici o oblăduire, un concurs pentru asemenea inițiative, dar lipsesc inițiatorii.

Este drept, că marele artist Bălănescu, creatorul teatrului Național, doarme fără cruce,— și aproape nu se mai știe unde îi este mormântul.

Dar cine e de vină, dacă artiștii de la teatrul Național nu vor să ia nici o inițiativă? D. Penescu, directorul teatrului, a promis să se ocupe de aceasta, dar prea hărțuit de ocupațiuni, a uitat.

Și așa, cu multe alte morminte.

S'au găsit câți-va admiratori ai artistei Laura Vrânceanu, răpită în floare vieții, să îi ridice un monument,— poate e un imbold și pentru alții să iee inițiative asemănătoare.

Protestul părintelui Tincoca, nu poate fi o descurajare.

REP.

Impresionanta nenorocire

din județul Bacău

Din Bacău ni se relatează că în satul Traian, femeia Varvara Sărățeanu ducându-se la fântâna din mijlocul satului să scoată apă, a alunecat pe ghiață căzând în fântână.

Nefiind nimeni în apropiere, femeia s'a înecat.

SE CAUTA UN AGENT contra salar la Soc. „Ajutorul Nostru".

•

LICITAȚIA transportului de încălțăminte moderna va avea loc Sâmbătă 26 crt. la biroul de gaj „Ajutorul nostru".

•

Ocazional se vând:
1). Lână țigae pentru covoare
2). Un covor persan.
și diferite lucruri de valoare.

Se primesc spre vânzare sau în gaj bijuterii, antichități, covoare persane, etc.

•

Dactilografie se poate învăța bine în timp de o lună. Se copiază acte în str. Cuza Vodă 71

DOCTOR
Tr. Mihailescu
asistent universitar
chirurg secundar gynecolog la spit. Maternitatea
BOLI DE FEMEI, GENITO-URINARE-SIFILIS
Str. Lăpușneanu No. 18, etaj
Telefon No. 16
Consult. 1—3

MIRCEA C. SERION
DOCTOR IN DREPT
AVOCAT
Birou de Notariat
Str. Muzelor 4

DOCTOR
E. GHELMAN
Specializat la Viena
Boli de Piele și de păr
Sifilis și Venerice

Tratamentul radical a blenoragiei acute și cronice prin Uretroscopia (Iluminatul canalului uretral) Electrolyza, galvanocaustica, vaccinoterapia.
Str. GANDU No. 1 vis-a-vis de Cinema Elisabeta
Intrarea prin stradela Talpalari.
Consult.: 9-10 a. m. și 2-7 p. m.
Duminică 11—12 a. m.

Pentru aviația română

București 25.—La „Cercul Militar" a avut loc o întrunire a comitetului pentru dezvoltarea aviației românești, Au asistat d-nii gen. Mircescu ministru de război, Mitilineu ministru de externe, Jean Th. Florescu etc.

S'au ținut cuvântări despre necesitatea sporirii aviației. In acest scop camera de comerț a donat 2 milioane lei.

ARESTAREA AUTORULUI

CRIMEI din BELCEȘTI

Am relatat la timp crima petrecută în com. Belcești (Iași).

In apropierea Satului Nou, a fost găsit, oribil mutilat, cadavrul locuitorului Gh. Băiceanu.

In urma cercetărilor companiei de jandarmi, autorul a putut fi prins. El se numește Gh. Ciuștea, de loc din Satul Nou.

Intre victimă și Gh. Ciuștea, care de altfel sunt vecini exista o veche ură.

Fiind beat, Gh. Ciuștea și-a omorât rivalul cu mai multe lovituri de topor.

Criminalul regretă fapta.

Cercetările urmează.

Accident de automobil în Păcurari

Pe când mașina No. 337, venea cu viteză spre Bariera Păcurari, în dreptul Berăriei Zimbru a dat peste locuitorul Const. Țifache din șos. Păcurari.

Gospodarul a fost trântit la pământ, alegându-se cu picioarele fracturate.

Mașina n'a putut fi oprită.

Rănitul a fost internat în spital.

Ședința comitetului executiv iorghist

IEȘEAN

Excluderea d-lui Stamboliu—Situația Părintelui Tzincoca

Ieri seara s'a întrunit comitetul executiv al organizației iorghiste, sub președenția d-lui C. N. Ifrim.

Au participat d-nii N. Gheorghiu, ajutor de primar, S. Șoarec, avocat, G. Răcoare, Pascu Stanciu, avocat A. Dumbravă, institutori I. Neculau și Dumitriu, avocat Ștefănescu, N. Georgescu etc.

•

D. C. N. Ifrim, a făcut o expunere asupra situației politice, arătând că după întoarcerea d-lui Iorga, partidul național iorghist va lua o atitudine față de noua situație politică, creată prin reconstituirea vechiului partid țărănist.

Apoi d. avocat G. Răcoare, secretarul general al organizației, a cerut în numele întregei organizații, excluderea d-lui C. Stamboliu, întrucât lămuririle date de d-sa nu sunt suficiente pentru a-și clarifica situația. Iar totodată d. Stamboliu, s'a făcut vinovat de grave abateri dela interesele și demnitatea organizației ieșene.

Cei prezenți au admis în principiu excluderea d-lui Stamboliu, rămânând ca o hotărâre definitivă să se ia în viitoarea ședință, care va avea loc Joi seara.

D. Ifrim a declarat că se va supune hotărârei majorității.

•

După aceasta d. Răcoare, a dat cetire și unei scrisori din partea Părintelui Tzincoca, prin care Sfinția Sa anunță că nu poate veni să se explice, din cauză că este plecat la Galați, pentru parastasul fiului său, și în schimb va veni la viitoarea ședință spre a-și lămuri situația.

Comitetul executiv a luat act de scrisoarea Părintelui Tzincoca, și apoi ședința s'a ridicat.

REP.

---

x *O altă tutungerie devalizată.* — Poliția a fost eri avizată că necunoscuți, prin spargerea ușei, au devalizat cârciuma și tutungeria lui Const. Croitoru din str. Carol.

Hoții au furat mărfuri de peste 25.000 lei.

Medicul belgian a plecat

București 25.— Cu expresul-orient de astăzi, medicul belgian dr. Sluys a părăsit Capitala.

Cantitatea de radium și instalațiile au rămas în țară. Tratamentul Suveranului va fi continuat de d. dr. Gerota.

INFORMAȚII

x Ni se pare că consiliul municipal a acordat diferitele subvenții culturale și de asistență sociale, nu cu destul discernământ.

Depildă, pentru volumul al II-lea din „Iașii de Odinioară" al confratelui R. Suțu, s'a prevăzut numai 5000 lei.

O lucrare atât de însemnată pentru Iași, ca aceasta a d-lui Suțu, ar merita mai multă atenție și un mai bun sprijin din partea primăriei. Sperăm că observația noastră va fi luată în considerare de d. Petrea.

x Eri dimineață a sosit la rectoratul Universității, adresa semnată de d. ministru Petrovici, întovărășită de o copie a scrisorii ce i'a adresat'o primul ministru, relativ la agitațiile studențești.

In ședința de aseară a Senatului universitar, luându-se în discuțiune atât scrisoarea primului ministru, cât și adresa ministrului, instrucțiunii, s'a decis a se afișa la toate instituțiunile dependinte de Universitate ambele dispozițiuni oficiale.

x Duminecă după amează va avea loc în sala Camerei de Comerț adunarea generală a Societăței generala a Funcționarilor comerciali pentru alegerea unui nou comitet.

x In mișcarea cerealistă, a intervenit în ultimele zile o activitate mai intensă. S'au făcut numeroase cumpărături,—și s'au încarcat un număr remarcabil de vagoane pentru Polonia.

La aceasta, un simpatic cerealist adaugă: „—E singurul comerț azi în care operațiile se fac pe bani ghiață și nu pe credit".

x Dintre cei trei bolnavi de tifos exantematic din comuna Ciurea, unul s'a însănătoșit ceilalți doi merg spre bine.

x *De la partidul țărănesc.* — Aseară a avut loc o consfătuire de comitet la clubul țărănesc din str. Sft. Andrei, sub președenția d-lui prof. I. Borcea.

D. Borcea a expus felul cum s'a pornit acțiunea d-lui dr. Lupu și a analizat programul partidului.

S'a luat act de câteva noui cereri de înscriere.

S'a hotărât reînceperea activităţii intense în tot județul. In curând va avea loc o adunare generală.

x Pictorul Octav Băncilă, își deschide expoziția anuală la București pe ziua de 1 Aprilie. Cunoscătorii spun că în noile sale tablouri, maistrul s'a întrecut.

x D. avocat Gh. Dumbravă din str. Sărărie, a reclamat că i-a dispărut din serviciu un băiat de 13 ani, care i-a furat suma de 1700 lei.

x Intrucât la mai multe instituții publice s'au semnalat în ultimul timp oarecare agitațiuni, autoritățile au deschis o discretă anchetă pentru descoperirea agitatorilor.

x *Banca micilor meseriași și industriași.*—Se știe că una din doleanțele micilor comercianți și industriași este crearea unei Bănci—prin care se poate obține creditul necesar dezvoltărei comerțului lor, fără a mai plati dobânzile care uneori mâncau tot capitalul.

Dorința micilor comercianți și industriași a fost împlinită.

Din îndemnul d-lui P. Pogonat Banca a luat ființă.

Ea însă a fost alaturată Băncei Centrale de Nord din localitate.

x Societatea culturală „Hametiv" anunță că Sâmbătă 26 Februar a. c. ora 9 seara fix va avea loc în sala Gh Ghirz r (Elena Doamna) o mare șezătoare literară-artistică, unde d-nul Ș. Pinschy (scriitor evreu din Londra) va conferenția despre: „Teatrul Evreesc".

Va urma Declamații, muzică și lectură.

ULTIMA ORA

PRINCIPELE CAROL VINE LA BUCUREŞTI

PENTRU A VIZITA PE M. S. REGELE

Vizita n'are nici un caracter politic

Paris 25. — Ziarul „Le Matin" a trimis un reprezentant la reşedinţa din Neuilly a prinţului Carol, şi a întrebat dacă este exact zvonul cum că prinţul va face o călătorie în România.

Ziaristul a primit comunicarea că prinţul va pleca la Rapallo pentru a îmbrăţişa pe fiul său, principele Mihaiu, conform dorinţei expresse a reginei Maria.

Apoi prinţul Carol va pleca la Bucureşti pentru a vedea pe regele bolnav.

Această călătorie n'are absolut nici o legătură cu problemele politice Se ştie că prinţul consideră abdicarea lui ca definitivă.

Stabilizarea leului

Bucureşti 25.— Urcarea mare a leului a pus în evidenţă necesitatea stabilizării.

Declaraţia d-lui Burileanu că va reduce la zero fluctuaţiile valutare, echivalează cu intenţia de stabilizare a leului. Aceasta este ideia întregului consiliu de administraţie.

Din cercuri oficioase se anunţă că s'a proectat plecarea la Londra a d-lor Burileanu şi Manoilescu pentru a încerca obţinerea unui împrumut afectat exclusiv pentru stabilizarea leului.

Sonde în flacări

Ploeşti 25.— Ieri după amiază, o scânteie produsă la motorul electric, a aprins sonda No. 75 de la Ţintea, a societăţii „Columbia".

Focul s'a întins şi la sondele 74 şi 149, aceasta din urmă a soc. „Unirea".

Toate sondele au fost distruse complect. Pagubele sunt de zeci de milioane lei.

D. Titulescu vine în ţară?

Bucureşti 25 — Din anturajul d-lui Titulescu se spune că ministrul nostru la Londra consideră misiunea sa în străinătate aproape terminată şi că în curând va veni în ţară.

Accident nenorocit

Tg.-Frumos.—O impresionantă nenorocire s'a întâmplat eri în localitate, în următoarele împrejurări: d-ra Raşela Fosbinder în etate de 19 ani, voind să-şi curăţe hainele cu benzină, aproape de sobă, la un moment dat s'a aprins.

Vecinii auzind ţipetele victimei, au sărit în ajutor. Victima a fost transportată la spitalul din localitate.

Sunt puţine speranţe de scăpare.

Bal.—Aflăm că în seara zilei de 19 Martie va avea loc un frumos bal mascat şi nemascat dat de către comitetul asociaţiei sportive „Olimpia" din localitate.

Fondurile vor servi pentru amenajarea noului teren sportiv donat de către d. Iosef Tessa o energicul nostru primar.

P. O.

x Funcţionarii Tribunalului Huşi au adunat suma de 12000 lei pentru statuia Gh. Mârzescu.

SENATUL UNIVERSITAR DIN IAŞI

despre proectul d-lui Petrovici pentru reforma învăţământului secundar

PROECTUL ADMIS ÎN ÎNTREGIME

Senatul Universitar s'a întrunit aseară şi examinând proectul de lege al învăţământului secundar, s'a preocupat de următoarele puncte:

Legea instrucţiunei trebue să trezească gustul de carte, de lumină etc., şi să dea intelectuali distinşi, ceiace este sigur că se poate obţine numai printr'o cultură generală aleasă.

In acest scop crede că felul cum vrea actualul ministru al instrucţiunei să rezolve chestiunea, dând filozofiei o parte largă în educaţie şi instrucţie, e potrivit pentru rezolvirea problemei.

In acelaş scop Senatul Universitar crede că lucrează liceul unic cu 7 clase, cu aşezarea progresivă a materialelor de clasă.

Senatul s'a precupat apoi de a doua mare latură a problemei.

Depopularizarea oraşelor de elemente romă eşti autoctone şi nevoia de a preîntâmpina această depopulare prin ridicarea elementelor de valoare, dela sate, care în mod fatal vor forma pătura intelectuală de mâne.

In acest scop s'a exprimat părerea că statul trebue să facă sacrificii, vârsând comitetelor şcolare, sumele trebuitoare pentru întreţinerea în internate a cel puţin 50 la sută de elementele dela sate, prin crearea de clase paralele; apoi înfiinţarea de gimnazii cu patru clase, lecea le spune licee necomplecte pe la sate, este măsura potrivită pentru răspândirea culturei în păturile adânci româneşti.

Pentru că absolvenţii care ar termina primele patru clase ce liceu, în asemenea şcoli, şi care din diferite împrejurări, ar fi siliţi să rămâie la sate şi ar constitui elita intelectuala a satelor, să nu fie nişte elemente inculte, Senatul a opinat că la întocmirea programei pe clase să se caute a se concentra materiile aşa în cât cel puţin la istoria şi geografia României, absolvenţii a patru clase să prezinte un tot de cunoştiinţi, care să le rămână în viaţa lor de mai târziu, aceasta fără a prejudicia aşezarea progresivă a materilor din cele 7 clase.

Petru Poni, fostul ministru al instrucţiunei, este cel dintâiu care prin egalarea programei şcolilor rurale cu cele urbane, a dat putinţa elementelor de la sate să poată trece în şcolile din oraş. De atunci problema aceasta devine din ce în ce mai acută şi la se confundă cu problema existenţei statului român.

Este clar că Senatul Universitar din Iaşi, nu putea să nu dea întreaga atenţiune acestei laturi a marei probleme a neamului nostru.

*

Moţiunea a fost astăzi comunicată Ministerului Instrucţiunei.

Rep.

SE ACORDĂ FEMEILOR DREPTURI CIVILE

Rezoluţia d-lui Averescu.— Un proect de lege

Bucureşti 25.— In urma congresului feminist din Braşov, organizaţiile feministe au trimis guvernului un memoriu prin care cer egalizarea în drepturi civile cu bărbaţii.

D. gen. Averescu a pus următoarea rezoluţie:

„Cererea trebue luată în considerare, căci e timpul a se îmbunătăţi situaţia femeii în privinţa drepturilor civile".

*

D. Cudalbu, ministru de justiţie, s'a arătat entuziast de această rezoluţie, de oarece d sa este un feminist convins. D sa a promis că va depune în Parlament, chiar în această sesiune un proect de lege prin care se acordă drepturi civile femeilor.

Accidentul ministrului

de comunicaţii

Bucureşti 25 — D. general Văleanu ministrul comunicaţiilor venind eri la minister a lunecat chiar la intrare, căpătând o luxaţie la picior.

D-sa a fost internat în Sanatoriul Gerota unde i se va face radiografie, pentru a se vedea dacă cumva este o fractură a osului.

ZIARUL „INDEPENDENŢA"

Bucureşti 25— Ziarul „L'Independence Roumaine" a fost transformat în societate pe acţiuni, cu un consiliu de administraţie compus din d-nii Oromolu, C. Olănescu, Dinu Brătianu, dr. Angelescu, M. Săulescu, R. Franasovici şi Derussi.

Director al ziarului va fi probabil d. Franasovici. Ziarul va avea mai mult un caracter economic.

Preşedintele Reichstagului

grav bolnav

Berlin 25.— D. Loewe, preşedintele Reichstagului se află grav bolnav de apendicită. După operaţie, s'a pronunţat febra.

40 milioane lei pentru un tablou

New-York 25. Eri s'au vândut la licitaţie 32 de tablouri celebre cu suma de 716.000 dolari. Au participat 1200 licitatori.

Cel mai scump tablou a fost un Rembrandt care reprezenta pe mama genialului pictor stând pe scaun şi care s'a vândut cu 206.000 lei (N. R. aproape 40 milioane lei).

Mare scandal în Skupcină

Situaţia ministrului de interne zdruncinată

Belgrad 25.— Un mare scandal s'a produs în şedinţa de eri a scupcinei.

D. Ştefan Radici a cerut darea în judecată a d-lui Maximovici ministru de interne pentru că a patronat teroarea în alegeri.

D. Maximovici a protestat contra acuzaţiilor aduse şi a cerut ca d. Radici să prezinte dovezi.

Atunci deputaţii opoziţiei au adus în incintă un om pe care l-au dezbrăcat, arătând vânătăile de pe spate şi au strigat: „Iată documente!"

S'a produs un scandal enorm şi preşedintele a ridicat şedinţa.

*

Consiliul de miniştri s'a întrunit imediat şi a hotărât o severă anchetă în chestia abuzurilor electorale. Se pare că situaţia ministrului de interne este zdruncinată.

Situaţia la Shanghai

Londra 25.— Grevele dela Shanghai au luat sfârşit.

Guvernul chinez a cerut s'uz puteriior pentrucă o canonieră răsculată a bombardat concesiunile străine.

INFORMAŢII

x Ceferiştii fac mari pregătiri pentru balul ce-l dau mâne seară în sala de sport şi gimnastică în folosul casei de ajutre „A. D. Xenopol".

A promis să participe la bal toţi şefii de autorităţi şi funcţionarii superiori ceferişti.

x Cu părere de rău aflăm că distinsul nostru concetăţean d. Gh. Lascar se află de câteva zile serios bolnav.

Ii dorim o grabnică însănătoşire.

„ASOCIAŢIA ZIARIŞTILOR IEŞENI"

VA DA UN

B A L

ÎN SALA PRIMĂRIEI

IN SEARA ZILEI DE SÂMBĂTĂ 19 MARTIE SE PREGĂTESC MARI SURPRIZE

x TAXA PE DANS.— Ministerul de Interne a anunţat Prefectura de judeţ că taxa pe dans va fi aplicată, însă cu oarecare excepţii.

Vor fi scutite de această taxă balurile la nunţi care se vor serba în săli publice numai dacă vor fi cu invitaţii.

De asemenea vor fi scutite de taxele pe dans... horele sătеşti, care se obşnuesc în comunele rurale în zilele de sărbătoare.

x *Numiri şi înaintări la Sft. Spiridon*— Ministerul sănătăţei publice a confirmat comisiunea de numiri şi înaintări a Casei spitalului Sf. Spiridon.

Fac parte din comisiune d-nii prof. dr. P. Anghel, ing. Dumbravă, M. Sion, av. Cezar Ioan şi d. Alfons Cirilo.

Comisia a ţinut prima şedinţă şi a hotărât următoarele numiri şi înaintări, în locurile devenite vacante, la 1 Aprilie cu ocazia ieşirei la pensie a mai multi funcţionari: ca şef al serviciului ad-tiv d. Ştefănescu; ca şef al contabilităţii d. Alfons Cirilo iar ca şef al serviciului casieriei d. Gh. Burcovanu.

x Ministerul cultelor a confirmat numirea pr. Alex. Dolinescu în postul de director al şcoalei de cântăreţi bisericeşti din Botoşani.

Deasemenea Ministerul a mai confirmat numirea ieromonahului Eliodor Albineţeanu ca preot al bisericei Epureni-Iaşi.

x Mai multe firme din Galaţi au reclamat Parchetului contra comerciantului Aron Bercovic din str. Cost. Negri, acuzându-de a fi înstrăinat o parte din mărfurile vândute lui pe credit.

Comerciantul a fost citat la Parchet.

x Subsecretariatul de stat c. f. r. în dorinţa de a schimba actualele vagoane de clasa IV-a în vagoane de călători în adevăratul sens al cuvântului, a dispus ţinerea unei licitaţii pentru furnizarea unor vagoane tip, accesibile publicului călător.

x Mâine dimineaţă la orele 10 jumătate, se întruneşte Senatul Universitar unit cu plenul Consiliului Facultăţii de Litere, pentru a se pronunţa asupra recomandărei d-lui Nicorescu, la catedra de istorie antică, rămasă vacantă şi care a fost până acum suplinită de d. prof. Tafrali.

RADIO-AMATORI

LEI 230 BECUL KREMENZKI A. 11 şi A. 14

găsiţi numai la SECŢIA RADIO A BIROULUI TECHNIC

E. NAGLER & I. R. WEISS Iaşi str. Păcurari No. 3

x Azi, comisiunea de disciplină, de lângă ministerul artelor, se ocupă de chestia d-lui Teodorescu, fostul director al conservatorului din localitate.

ECOURI

— *Comitetul Soc. „STEAUA" aduce la cunoştinţă că balul anunţat în folosul şcolilor „David Herzenberg" are loc mâine Sâmbătă 26 Februarie 1927, în localul şcolii, din str. Anastasie Panu.*

Va fi o petrecere unică, prin surprizele şi distracţiunile pregătitete.

Epoca de aur a lui Ludovic al 14-lea, regele-soare, se reflectă fidel în filmul „Le Bossu" (Cocoşatul Parisului) care se reprezintă astăzi la Cinema Sidoli. Sunt pagini glorioase care ilustrează istoria Franţei. Splendid şi sincer redată, oferă un spectacol feric t. Al doilea film cuprinde seria 11 din romanul american de aventuri „Sute mii de primejdii".

DOCTOR IN MEDICINA

M. WECHSLER

Specializat în Franţa în

ARTA DENTARĂ

Boli de gură şi de dinţi

Consult. 9-12 şi 2-7 p. m.

IAŞI, Str. Ştefan cel Mare 13

Casele Leon Mayer

DOCTOR

ISAC AVRAM

dela clinicile din Pavia, Milano şi Genova

BOLI INTERNE;

SIFILIS, VENERICE

Cons. 8—10, 3—6

Pentru săraci gratis

Bul. Ferdinand (str. Gărei) 11

DOCTORUL

R. DAMSKER

Str. Cizmăriei No. 17

(PIAŢA HALEI)

Consultă zilnic între orele 8—11 a. m. şi 2—5 p. m. pentru **Boli Interne Sifilis şi Genito-Urinare**

Important

pentru micii comercianţi şi industriaşi

S'a înfiinţat pe lângă *Banca Centrală de Nord S. A.* o secţiune specială a micilor comercianţi şi industriaşi care se ocupă exclusiv de interesele lor, acordând credite, împrumuturi, făcând aprovizionări de mărfuri direct din străinătate, cu uşurări de plată etc.

Pentru detalii adresaţi-vă la sediul Băncei din Iaşi str. Cuza Vodă No 71 între orele 10—12 a. m., unde veţi primi informaţiuni precise.

Marele Turneu TANASE

TEATRUL SIDOLI

Cea mai grandioasă organizaţie teatrală. Cele mai reputate elemente scenice. — 120 Persoane. — Cele mai recente reviste de actualitate, reprezentate la Bucureşti cu succese imense. Natalia Pavelescu, Ţuchi Eremia, Ecaterina Vasiliu, Violeta Ionescu, Lizica Petrescu, T. Protopopescu, P. Codruţ, Dan Demetrescu, C. Tanase, etc. etc.

Joi 10 Martie ora 9 seara — **Intr'un ceas bun**

Duminică 13 Martie Matineu — **VIVAT**

Sâmb. 12 Martie ora 9 seara — **VIVAT**

Duminică 13 Martie seara — **Intr'un ceas bun**

Mare Balet — 60 Balerine — Celebrul dansator JIMMY de la Folies Bergere din Paris. — Orchestra Jazz-Band proprie sub conducerea maestrului Bărcănescu. — Biletele la Teatrul Sidoli Procuraţi-vă din timp locuri spre a se evita aglomeraţiile

Agenţi de Piaţă

de orice branşă, se caută contra comision, fără garanţie, oâştig minim Lei 500—800 zilnic. — A se adresa D-lui I. Iosefsohn, Iaşi, str. Lăpuşneanu 19.

SOSIND UN NOU TRANSPORT

de UNT de PEŞTE

de NORVEGIA s'a pus în vânzare la

Farmacia WERNER

Aprobat de Consiliul Sanitar superior şi premiate

cele 3 lodoferate pentru cura de iarnă

Unt de peşte lodoferat simplu WERNER

Tonic depurativ, nutritiv recomandat contra anemiei, scrofulosei, gutei, reumatism etc.

Unt de peşte lodoferat cu fosfor WERNER

Special contra rachitismului, limfatismului şi reconfortant pentru copii şi adulţi slăbiţi de munca intelectuală

Unt de peşte lodoferat cu mercur WERNER

Tonic depurativ şi curativ p. reconvalescenţi sifilitici

Depozit principal:

FARMACIA CONST. I. WERNER, IAŞI

ŞTIRI DIN TARĂ ŞI STRĂINĂTATE

Fundaţia „Regele Ferdinand I“ LA IAŞI

— Scrisoarea M. S. Regelui —

Cu prilejul înfiinţării Fundaţiei „Regele Ferdinand I“, Suveranul a trimis următoarea scrisoare:

Scumpul Meu Preşedinte al Consiliului.

Cu prilejul împlinirii vârstei de 60 de ani. Ţara întreagă Mi-a dat nenumărate dovezi de iubire, iar Corpurile Legiuitoare au votat, într'un singur glas, o lege pentru înfiinţarea unui Aşezământ Cultural, civil şi militar, cu numirea de „Fundaţiunea Regelui Ferdinand I“, care se va administra potrivit unui Statut orânduit de Mine.

Adânc recunoscător Reprezentanţilor Naţiunii pentru acest semn de dragoste şi devotament faţă de Mine şi spre aducerea la îndeplinire a dispoziţiilor suszisei legi, vă trimit alăturatul Statut, cu rugămintea să dispuneţi publicarea lui în „Monitorul Oficial“.

Sunt fericit că, precum Voevozii noştri lăsau aşezăminte de binefacere, pot astfel şi Eu să-Mi îndeplinesc una din marele Mele dorinţi prin înfiinţarea unui Aşezământ, asemănător cu Fundaţia Universitară „Regele Carol I“ din Bucureşti, urmând prin aceasta şi buna pildă a prea iubitului Meu Unchiu.

Am hotărât ca această nouă Fundaţiune Universitară să se se întemeieze în vechiul şi strălucitul centru cultural al Moldovei întregite, în oraşul Iaşi. Căci aici, după prima unire a Principatelor, prin mari jertfe s'a făurit marea unire cu celelalte ţări surori de sub stăpânirea străină; şi tot, în Iaşi Ne-am, adăpostit, împreună cu Regina în vremurile de cumpănă ale războiului pentru unitatea naţională.

In amintirea acestor zile grele şi mari, în care scumpa Mea Soţie Mi-a fost tovarăşă inimoasă în suferinţi şi cel mai bun şi statornic sprijin întru toate, doresc ca Ea să fie asociată la ocrotirea tuturor Aşezămintelor acestei Fundaţiuni.

Tot atât de fericit sunt că am putut da un semn de părintească iubire şi vitezei Mele Armate, datorită căreia am putut face faţă greutăţilor trecute ale Ţării şi care sunt sigur că va fi şi în viitor puternic scut de ordine şi de apărare.

Prin crearea Aşezămintelor şcolare, precum şi prin numeroasele ajutoare culturale prevăzute în acest Statul pentru tinerimea studioasă de la toate Universităţile, sunt încredinţat că se va deschide o eră nouă de progres cultural şi de înfrăţire sufletească în toată România pe veci unită, pentru întregirea şi întărirea căreia am luptat din tot sufletul şi cu toată dragostea.

Primeşte, Scumpul Meu Preşedinte al Consiliului, încredinţarea sentimentelor de înaltă stimă ce-ţi păstrez.

Bucureşi, 22 Februarie 1927.

FERDINAND

Pentru conducerea şi administrarea fundaţiei s'a întocmit un statut care prevede:

Fundaţia va fi condusă de un consiliu compus astfel: miniştrii de instrucţie şi de războiu, ministrul Casei regale, şeful marelui stat-major, şeful Casei militare a M. S. Regelui, rectorul Universităţii din Bucureşti, un reprezentant al Academiei române şi doi directori administrativi.

Pe lângă aceasta vor fi două comitete:

a) Comitetul pentru încurajarea şi educaţiunea culturală a tineretului şi pentru cercetările ştiinţifice consacrate cunoaşterii României.

b) Comitetul pentru ajutorarea culturală a familiilor militarilor.

Primul comitet are în sarcina sa:

a) Conducerea şi administrarea Fundaţiunii universitare „Regele Ferdinand I“ din Iaşi;

b) Acordarea de burse pentru studenţi în ţară şi în străinătate precum şi procurarea de cărţi elevilor şi studenţilor lipsiţi de mijloace;

c) Organizarea şi subvenţionarea cercetărilor ştiinţifice privitoare la cunoaşterea ţării;

d) Acordarea de ajutoare Academiei române.

Al doilea comitet e însărcinat cu:

a) Conducerea şi administrarea Institutului cu internat pentru educaţiunea fiicelor de ofiţeri;

b) Acordarea de ajutoare pentru învăţătură fiilor şi fiicelor de militari în şcolile atât inferioare cât şi superioare din ţară şi din străinătate.

c) Acordarea de ajutoare la căsătoria absolventelor meritoase şi lipsite de mijloace din Institutul prevăzut la lit. *a*.

—M. S. Regele îşi rezervă dreptul de a exercita, în orice mod va crede de cuviinţă, controlul asupra funcţionării Fundaţiunii şi să ordone măsurile cuvenite.

In caz de minoritate a regelui, acest drept, precum şi toate celelalte drepturi rezervate M. S. Regelui prin statutul de faţă, trec până la majoritate asupra principelui celui mai în vârstă din familia regală, afară de cazul supravieţuirii M. S. Reginei Maria, care va exercita aceste drepturi pe tot timpul vieţii sale“.

MOARTEA ZOEI STURDZA

In ziua de 23 Februarie c. a încetat din viaţă, la locuinţa ei din str. general Berthelot, la o vrâstă de peste 100 de ani, o ultimă reprezentantă a vechilor familii boereşti din Moldova, d-na Zoe Sturdza, fiica coanei Marghioliţa Rosnovanu, din prima sa căsătorie cu Costăchel Sturdza, fostul proprietar al casei din ograda liceului militar şi fiu al lui Ioniţă Sturdza fostul domnitor al Moldovei.

Se zice că Zoe Sturdza, în tinereţa ei, ar fi asistat la căsătoria Împăratului Napoleon III, cu ocaziunea aflării sale la Paris.

Defuncta a jucat un mare rol în societatea ieşană de pe vremuri, unde altă dată era o podoabă a casei mamei sale, coana Marghioliţă Rosnovanu, unde fermeca pe toţi prin inteligenţa şi cultura sa.

Astăzi s'a stâns această veche representantă a uneia din cele mai vechi familii moldoveneşti, nepoata unui domn şi mătuşa unei foaste regine, a nefericitei Natalia a Serbiei.

Deşi la o vrâstă neobişnuit de înaintată, până acum câteva luni avea deplină cunoştinţă despre toate. Îi plăcea să primească lume şi discuta despre ori ei ce. Ştia multe şi îşi aminteа de trecut, cu o limpeziciune uimitoare. Conversaţiile erau din cele mai interesante, căci de la ea putea ori cine afla multe lucruri trăite aici la Iaşi, privitoare la familiile vechi ieşene şi din întreaga Moldovă, precum şi la multe evenimente petrecute în oraşul nostru.

Zoe Sturdza se înrudea cu mai toate familiile vechi din Moldova.

R. S.

Lucrările Parlamentului

24 Februar

CAMERA

D. *P. P. Negulescu*, preşedintele camerei, cere ca deputaţii să-şi limiteze comunicările, de oarece regulamentul prevede numai 2o minute pentru orice număr de comunicări.

Se amână interpelările d-lor Valer Pop, M. Florescu, D. R. Ioaniţescu, Al. Otetelişanu,

Se propune intervertirea ordinei de zi şi luarea în discuţie a proectului de lege asupra inspecţiunii muncii.

D. *Vintilă Brătianu* spune că intervertirile nu sunt un procedeu bun, deputaţii neputându-se documenta d n timp.

D. *Trancu-Iaşi* recunoaşte ca juste observaţiile d-lui V. Brătianu.

D. *P. P. Negulescu* admite amânarea discuţiei acestui proect.

Deputaţii trec în secţiuni.

SENATUL

D. *gen. Ionescu*, subsecretar la c. f. r., dă lămuriri deputatului Gyarfas. Spune că sunt funcţionari minoritari care nici după opt ani nu au învăţat sau nu vor să vorbească româneşte. Pe aceştia îi va muta pentru un timp în vechiul regat.

Se ia în discuţie proectul pentru interpretarea art. 148 din legea agrară.

Vorbesc d-nii Vladimir Atanasovici şi ministru Garoflid.

Proectul se votează.

x Ministerul Instrucţiei publice al Ungariei a invitat facultatea de Ştiinţi a Universităţei din Iaşi, să ia parte la Congresul internaţional de zoologie, care va avea loc la Budapesta între 4 si 9 Septembrie.

ASPECTE

(Continuarea din pag. I-a)

mai farda „cu desăvârşire strigător“ ci numai cu oarecare măsură, nu va mai expune decolteuri provocatoare şi nici coafuri extravagante, tarif le vor putea fi scăzute simţitor şi mărfurile vor sosi la vreme în staţiuni. Precis, logic, milităreşte.

Dar funcţionarele ceferiste trebue să concureze cu maicele şi în privinţa moralităţii, căci altfel trenurile riscă să nu mai funcţioneze de loc; domnul gheneral n'ar fi luat severele măsuri cerute de împrejurări, dacă n'ar fi fost convins de eficacitatea lor în speţă.

Totuşi, noi socotim că domnul gheneral Ionescu s'a oprit la jumătatea drumului: pentru reuşita complectă a nobilului său scop, trebuia să impună candidaţilor la funcţiuni ceferiste să facă dovada virginităţii prealabile şi apoi — odată acceptate — să fie supuse unui control medical care să constate regulat că n'a fost atinsă piedica necesară bunului mers al moralei, confundat deacum înainte cu bunul mers al trenurilor...

Şi dacă este să fie aşa, de ce însuşi domnul gheneral le preferă în serviciu pe funcţionarele cu „situaţie socială“ regulată, celor cu aceeaşi situaţie neregulată? Pare că ar fi o contrazicere: dar, fiind vorba de regulament interior, avem convingerea că domnul gheneral e mai cunoscător de cât noi în materie.

G. SPINA

RECENZII

(Continuare din pag. I-a)

lităţi şi demnităţei morale a statelor considerate ca membre ale comunităţei internaţionale“.

Partea a patra se ocupă despre „bunuri în dr. internaţional“ mărginându-se domeniul politic al acestui drept. In fine ultimele capitole se referă problemei „domeniului aerian“ unde contribuţia personală a colonelului Stere iesă complect în evidenţă. Radio-telegrafie în dreptul internaţional, istoricul şi stadiul actual al Soc. Naţiunilor, precum şi explicarea succintă a cauzelor determinante şi actelor diplomatice încheiate cu ocazia conferinţei dela Locarno (şi care studiu sintetic, măiturisim, nu l-am întâlnit până acum în nici un tratat modern de dr. internaţional), sunt probleme necesare de cunoscut tuturor celor cari pretind un cât de elementar contact cu cadrele politicei externe. Iată pentru care îndreptăţite motive, considerăm recenta lucrare a colonelului Stere, ca perfect corespunzătoare unei necesităţi de cultură generală şi lectura ei educătoare de admirabile roade intelectuale.

IONEL FR. BOTEZ
avocat

Tratamentul Suveranului

BULETIN MEDICAL

Făcându-se prima serie de aplicaţiuni de radiu, indicată, şi examinând pe M. S. Regele, s'a constatat că procesul local continuă regresiunea.

Tratamentul a fost foarte bine suportat; starea generală se menţine bună.

Bucureşti 23 Febr. 1927.

(ss) Dr. Felix Sluys; dr. E. Djuvara, dr. Gerota, dr. G. Severeanu, dr. Mamulea.

Mare incendiu la Tg. Frumos

Un rănit

Tg. Frumos.—Eri noapte un groaznic incendiu s'a declarat în strada Justiţiei din localitate, la locuinţa d-lui Luzer Lenrer. Focul luase proporţii şi ameninţa să cuprindă întregul cartier. Dându-se alarma au sosit imediat la faţa locului autorităţile locale în frunte cu d. Yosif Tesaro primarul oraşului şi cu d. P. Dumitriu şeful poliţiei, începându-se opera de salvare.

Abia după o muncă de 3 ore depuse de pompieri şi locuitori casele incendiate au putut fi izolate de restul cartierului.

D. Ghiţă Cojocaru care a muncit mult pentru localizarea focului s'a ales cu răni grave pe tot corpul. Pagubele se urcă la 1 milion şi jum. lei.

Şi de oarece nimeni nu a fost asigurat d. Tessero a luat iniţiativa constituirei unui comitet care să adune sumele necesare pentru ajutorarea celor ce au de suferit atât de mult de pe urma acestui incendiu.

P. O.

INFORMAŢII

x **Chestia remanierei** — *Un ziar afirmă că Regele ar fi admis o remaniere ministerială.*

E vorba ca schimbarea să fie făcută până în două săptămâni.

Se dă ca probabilă eşirea din guvern a d-lor V. Goldiş, Cudalbu, Trancu-Iaşi şi poate d. Lapedatu.

x *In urma discuţiilor din consiliul de miniştri, d. Petrovici a admis menţinerea celor două cicluri ale liceului, dar cu unele modificări faţă de sistemul astăzi în fiinţă.*

D. Petrovici a mai făcut concesii în chestia învăţământului istoriei românilor şi s'a declarat gata să primească unele amendamente în parlament.

x Pe str. Ştefan cel Mare a încetat eri subit din viaţă, ceferistul Rudolf Rozic, din str. Sărărie.

Parchetul a dispus transportarea cadavrului la morgă.

Piaţa Valutară

Leul la Paris a cotat ieri 15,30; la Zurich 3.17 şi jum. Devizele în Capitală au notat: Francul francez 6,65; belga belgiană 24.50; francul elveţian 33,50; liraengleză 812; dolarul 173, lira italiană 7,60, coroana cehă 5.10; Rentenmark 40,75.

x Camera de punere sub acuzare, a respins eri apelul făcut de Filip Cruparu.

x Curtea de Apel, a închis eri dosarele de falimente ale d-lui G. Lehrer şi brutarul H. Goldştein.

x Procesul pentru reziliarea contractului hotelului Traian a fost amânat pentru 8 Martie.

Balul Aviaţiei

In seara de 26 Februarie a. c va avea loc, în saloanele **Cercului Militar** şi Diviziei 2-a Cavalerie

Balul dat de Grupul I de Aviaţie

în scopul înălţărei unui monument în amintirea Aviatorilor sacrificaţi pentru Patrie.

Va fi cea mai plăcută petrecere din întreg sezonul; s'au amenajat trei săli pentru dans; un jazz-band select v'a fi pus la dispoziţia dansatorilor; muzicele militare vor distra publicul; s'au angajat cupletişti pentru bufet care va fi bogat amenajat şi la dispoziţia publicului; tombolă cu obiecte de valoare; ruletă pentru încercarea norocului, se va alege cea mai bună dansatoare şi cea mai frumoasă mască; concurs de frumuseţe şi concurs de perechea cea mai bună dansatoare.

Recomandăm publicului a lua parte la acest bal, având în vedere şi distracţia, pentru care organizatorii nu s'au dat în lături de la nici un sacrificiu, precum şi scopul frumos şi încurajator pentru aviatorii noştri.

Persoanele nemascate, ţinuta de rigoare.

Opera de căpitenie a marelui romancier francez Paul Féval scrierea tradusă pretutindenea „Le Bossu“ sau Micul Parizian, a fost transpusă pe ecranul însufleţit şi se reprezintă astăzi la Cinema Sidoli. Al doilea film cuprinde seria III-a din romanul american oe aventuri: Sub mii de primejdii.

Dr. Albert Ficler

Specializat în clinicele şi spitalele din *Berlin, Leipzig* şi *Frankfurt etc.* în boli de:

Stomac, Intestine şi **Ficat**

Boli de Nutriţie:

DIABET, (tratament cu *Insulin*) GUTA, ARTERIOSCLEROZA, etc.

ELECTRO-TERAPII

Cons.: 9—11 si 3—6.

Iaşi, Str. Lăpuşneanu 27

ALCOOLIZMUL

(Continuare din pag. I-a)

selei îi paralizează muşchii, cari simt nevoia unui excitant puternic, ca vinul sau rachiul, pentru o suprafuncţiune, dealtminteri dăunătoare organizmului. Aşa că, aceiaşi trebuinţă organică, repetată necontenit, nici nu s'ar putea să nu degenereze în viţiu, mai cu seamă când şi individul are convingerea că bând îşi face bine organismului său.

Vechea teorie că alcoolul este un aliment şi că „înviorându-ne“ el întreţine şi căldura animală, dezvoltând calorii şi, deci, este necesar organizmului, a contribuit în bună parte la răspândirea acestui flagel, atât de vătămător şi individului şi societăţii.

Din fericire — şi deşi cam târziu — astă teorie învechită a fost răsturnată mai anii trecuţi (prin 1906 sau 1907, de nu mă înşel), într'un Congres ţinut la Karlsbad şi în care d-rul Cassowitz, de la universitatea din Viena, a demonstrat şi dovedit că alcoolul este o substanţă toxică, care vatămă şi distruge organizmul.

Apoi un alt medic — d-rul Fernet, membru al societăţii de igienă din Paris — într'o comunicare făcută la Societatea savanţilor din acelaş oraş, în şedinţa de ia 23 Ianuarie 1907, a arătat, bazat pe o anchetă personală, cumcă alcoolul face aproape tot atâtea victime cât şi baccilul lui Koch.

In adevăr, fără a socoti pe bolnavii cari se caută cu medici acasă, ci socotind numai pe bolnavii din spitale, constată că din 519 decese deprin spitale, o *zecime* au fost pricinuite de alcool. Iar în alte cazuri de moarte, dacă nu alcoolul fusese cauza principală, el însă contribuise mult prin slăbirea rezistenţei organizmului în aşa grad, încât boala iniţială progresa mereu şi pacientul sucomba. Şi din acest fel de boale, o cincime din numărul deceselor a fost indirect cauzat de alcool.

Dacă acum conexăm aceste două categorii de decese, constatăm că numai clientela spitalelor o treime, din aproape totalul deceselor, sunt cauzate de alcool [1]).

Totul ne atestă, precum se vede, că alcoolul este o otravă care ca orice otravă narcotică şi stupefiantă, are o înrâurire specialmente dezastruoasă asupra sistemului nervos.

De acest din urmă efect s'au convins până şi *sportsmanii*.

Aşa, Jockey-i, Bicycliştii, precum şi cei ce se iau la întrecere pe jos, ştiu mai dinainte că vor suferi înfrângere, dacă se alcoolizează *înainte* de a începe sportul.

Dealtminteri, ravagiile alcoolului sunt pe deplin şi zilnic constatate prin statistici, cari arată cifre spăimântătoare.

De notat însă, înainte de a păşi mai departe că o consecinţă directă şi fatală a alcoolizmului este şi *degenerarea*, alt agent criminogen, adică starea unei fiinţe care, comparată cu a ascedenţilor săi, este redusă în rezistenţa sa psiho-fiziologică.

Asemenea stări de degenerare în cari se găsesc mulţi indivizi —victime nu numai ale abuzului de alcool, dar al sifilisului, al pelagrei şi altor feluri de abuzuri—nu sunt stări staţionare ci progresive, cari duc pe individ la ruina fizică, intelectuală şi afectivă, reducându-le în proporţie corespunzătoare puterea de rezistenţă în lupta contra instinctelor perverse.

Asemenea indivizi sunt expuşi la mult mai multe tentaţinni de a face Răul şi devin foarte lesne criminali.

Sunt, nu-i vorbă şi alcolicii bolnavi—fiziceşte— şi consideraţi inofensivi socialmente— al căror număr este totuşi destul de mari: peste 40.000, în ultimii zece ani, căutaţi în spitalele noastre din Regat, având diagnoză stabilită, fără a mai pune la socoteală pe cei a căror diagnoză n'a fost bine pusă, sau pusă greşit, din diferite împrejurări.

Nu ne vom ocupa de aceştia, ci ne vom interesa de acea categorie de alcoolici— foarte numeroasă—asupra cărora alcoolul lucrează în mod lent, aproape pe nesimţite, fără a-le provoca vreo afecţiune fizică alcoolică, sau a-le deştepta turburări cerebrale alarmante.

Pe aceştia toxicul, printr'o acţiune lentă, treptată, îi duce — o repetăm — la o ruină progresivă a facultăţilor intelectuale şi afective, sdruncinându-le simţul lor moral şi reducându-le, cum s'a mai zis, puterea inhibitivă, adică acel resort moral care, în om, luptă în potriva poftelor instinctive.

Alcoolizarea treptată şi cronică, are de efect să nimicească în individ orice voinţă, judecată sau reflexie; face din el un inconştient, care devine lesne jocul împrejurărilor exterioare. Şi la lumina acestora putem vedea şi să ne explicăm uşurinţa cu care aceşti nenorociţi comit infracţiunile — alcoolicii dând cel mai covârşitor contingent închisorilor şi azilurilor de reformă.

(1) „La Presse medical“, No. 8 1907.

Elevi la învăţătura tipografiei se caută la **Tipografia H. Goldner.**

BIBLIOTECA UNIVERSITĂŢII IAŞI

ANUL XXIII No. 5598

3 LEI EXEMPLARUL

DUMINICA 27 FEBRUARIE 1927

ABONAMENTE
Lei 1000 pe un an
„ 500 . . „ 6 luni
„ 300 . . . „ 3 luni

OPINIA

ZIAR POLITIC COTIDIAN

Biblioteca Universităţii Loco

ANUNCIURI
se primesc la toate
agenţiile de Publicitate
şi la
Administraţia ziarului
Str. Gh. Mârzescu 17

BIBLIOTECA UNIVERSITĂŢII IAŞI

VOTUL OBŞTESC LIPSEŞTE

DIN PROGRAMUL D-RULUI LUPU

Nu ştiu în autodidacticismul său cât de departe a mers învăţătorul de la Topoloveni, cu familiarizarea sa cu clasicii francezi. Dar gestul său cu respingerea pentru viitor a prieteniei d-rului Lupu, devenit adversar prin alipirea de partidele oligarhice, samănă foarte mult cu gestul sublim a lui Horaţiu către Curiat;

Alba ne-a numit nu te mai cunosc.

Cu programul său cetit în faţa partidului averescan şi liberal, dr. Lupu face impresia copilului care râdicând două degete către profesorul de pe catedră, îi strigă:

— Eu îs cuminte d-le.

Cam acesta este rostul declaraţiilor repetate din program:

— Eu îs contra luptei de clasă; îs contra regionalismului.

Aceste formule au fost armele de luptă ale partidelor oligarhice contra ţărăniştilor şi contra naţionalilor. Fondul real care a dus la tovărăşia liberalo-averescană este oroarea de votul obştesc şi politica cu masele ţărăneşti.

Doctorul Lupu în programul său n'a găsit un cuvânt pentru instituţia votului obştesc atât de îngrozitor maltratată de guvernul Averescu-Goga în ultimele alegeri.

D. Mihalache cu o mare fineţă, a prins slăbiciunea programului d-rului Lupu şi a pus'o în evidenţă. *Dar, domnule doctor Lupu*—se adresează d. Mihalache fostului său frate de cruce — *eu nu voi lăsa prin atitudinea mea, nici un echivoc. Eu nu înţeleg ca prietenii mei să fie bătuţi la sate şi închişi de oameni prietinii d-tale de azi şi eu să păstrez raporturi de prietenie cu d-ta*".

Aceasta-i toată tragedia sufragiului universal. In Constituţie şi Legea electorala, satele egale cu târgurile înaintea votului obştesc. In realitate schingiuiri la sate contra oamenilor care iau în serios dreptul de vot.

D. dr. Lupu n'a fost fericit în răspunsul său. A vorbit de concurenţa sa cu foştii tovarăşi, declarând că numai d-sa şi cu fratele d-sale a alergat pe la toate ministerele, *expunându-şi viaţa* pentru toate bătăile de ţarani, toate schingiuirile, toate suferinţele pe care le-a avut partidul ţărănesc şi de la guvernul liberal şi de la guvernul de astăzi.

Dar s'a ferit să precizeze că aceste schingiuiri s'au comis *pentru şi cu ocazia exerçitărei de către ţarani a dreptului de vot*, de frică că pierde aplausele majorităţei.

Dar cum de a omis din programul său lupta pentru menţinerea sufragiului universal? Respectarea votului obştesc după cele petrecute în alegerile de la 1922 şi mai ales în acelea din primăvara lui 1926, devine o chestie acută de program, care desparte partidele democrate, de partidul liberal şi de partidul poporului. Practica alegerilor trecute a săpat o prăpastie între democraţie şi oligarhie.

Democraţia este datoare să lupte pentru a demasca ipocrizia claselor domnitoare, silindu-le dacă socotesc că votul obştesc este în adevăr o primejdie politico-socială, să-l suprime. Nu se poate tolera situaţiunea infamă de alegeri cu votul obştesc încadrat la sate în schingiuiri.

E momentul ca partidul naţional-ţărănesc să-şi dee măsura seriozităţei să se scoboare în mase pentru a le deştepta conştiinţa relativ la importanţa capitală a instituţiei votului obştesc şi să le organizeze la rezistenţa contra falşificărei acestei instituţii.

A. A. BADAREU

Primo de Rivera

despre pericolul bolşevic

Dictatorul spaniol Primo de Rivera, a luat şi conducerea ministerului de externe, în locul d-lui Yanguas care a demisionat din cauza neînţelegerilor cu Anglia şi Franţa pe chestia Tangerului.

*

Primo de Rivera vrea înţelegere între state, pentru o rezistenţă cu puteri unite contra ameninţării bolşevismului.

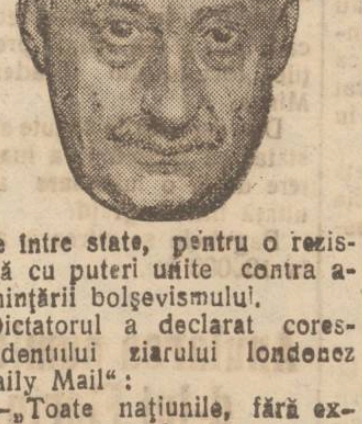

Dictatorul a declarat corespondentului ziarului londonez „Daily Mail":

—„Toate naţiunile, fără excepţie, au astăzi nevoe de stabilitate şi de disciplină, pentru a putea salva moştenirea de civilizaţie care le-a fost transmisă şi care e întemeiată pe justiţie şi drept.

„Trebue să fim cu toţii puternici şi uniţi. O muncă fără preget, animată de un spirit de economie, este necesară pentru ca ameninţarea roşie să fie sfărmată".

Din toată lumea

Isprava unui fost secretar al lui Rasputin.—La Paris au fost arestaţi ruşii Simanovici tatăl şi fiul, prinţul Ceolokaşvili şi prinţul Eristos,—toţi patru fiind acuzaţi că au falşificat şi au pus în circulaţie cervoneţi (noua monedă rusească sovietică).

Vinovăţia lui Simanovici-tatăl pare sigură, el fiind urmărit şi în Anglia tot pentru falşificare de monedă.

Acest Simanovici s'a declarat rudă cu faimosul călugăr desfrânat Rasputin. In realitate însă, a fost numai secretar al lui Rasputin şi a jucat un rol destul de însemnat în Rusia ţaristă.

*

Deputaţi de şantan.— Deputatul socialist englez, colonelul Harry Day, a alcătuit un cor din vre-o 30 membri ai parlamentului.

Acest cor de deputaţi cântă prin şantanele din Anglia, în folosul instituţiilor de asistenţă publică.

*

Viaţă lungă.—La Key-West (Statele-Unite) a murit cel mai bătrân american, Mihail Culmer. El ajunsese vrâsta de 122 ani.

Ingrijorarea în Franţa

despre viitorul război aerian

Presa pariziană relevă apariţia unei cărţi foarte documentate, în chestia pregătirilor de aviaţie pentru un viitor război.

Pe când americanii se preocupă de limitarea înarmărilor navale, nimeni nu pune stavilă înarmărilor aeriene; şi este de aşteptat că viitorul război va fi aerian şi chimic.

Francejii dau ca exemplu, bine înţeles, pe germani. Germania îşi pregăteşte, în tăcere, o flotă aeriană formidabilă. Mii de piloţi sunt grupaţi în diverse societăţi. Aeroplanele germane pot transporta câte 2500 kgr. de explozibile şi de bombe cu gaze asfixiante,

Dealtfel, toate ţările procedează la fel. Şi viitorul războ ne va aduce urgia morţii din înaltul cerului,—de acole unde sufletul omenesc a aşezat bunătatea lui Dumnezeu!

SITUAŢIA LA SHANGHAI

Planul oraşului Shanghai, la gura rîului Albastru. Lipită de cartierul chinez (colorat în negru) se află concesiunea franceză care a fost bombardată din greşală de un vas chinez răsculat.

Situaţia în oraş s'a ameliorat, dar cu multă cruzime. Agitatorii sunt decapitaţi cu sutele. Pretutindeni sunt atârnate—ca exemplu capete sângerânde.

ASPECTE

Funcţionarele şi iubirea

Probabil că şefii autorităţilor şi instituţiilor noastre de stat trec printr'o criză foarte primejdioasă, de vreme ce au pornit cruciada împotriva rochiilor scurte, a fardurilor şi a inexorabilelor necesităţi ale tineretului femenin în subordinele dumnealor.

Catehismul ceferist al gheneralului Ionescu nu e unicul în această materie; directorul general al poştelor a luat şi el măsuri aproape identice, dar numai pentru funcţionarele din Bucureşti.

Deci viaţa prea liberă şi îmbrăcămintea elegantă, împiedică nu numai normala funcţionare a căilor ferate, dar şi transmiterea regulată a telegramelor şi convorbirile telefonice. Această descoperire echivalează cu o revoluţie în tehnica modernă, şi inventatorii vor trebui să ţină seama de ea la brevetarea aparatelor şi dispozitivelor lor.

Cu toate acestea, noi nu putem înţelege prea bine scopul marei descoperiri; mărturisim că sântem de modă veche: când trebue să aşteptăm un ceas la ghişeul unui oficiu telegrafic, preferim să vedem printre zăbrele bustul tânăr şi decoltat al unei adolescente cu capul coafat cât mai extravagant şi cu obrajii rumeniţi chiar cu un fard cu desăvârşire strigător, decât să suportăm inesteticul spectacol al unei ruini omeneşti, cu ţinută de sufragetă şi ochelari ca ai lui El dela cinematograf.

Şi când intrăm în biurourile unei administraţii, ciripitul zglobiu pornit de pe buzele îuroşite cu Legrain ale tinerelor funcţionare, ne face să uităm mizeriile tribulaţiilor de la un ş f de birou la altul; este ansamblul acesta de eleganţă şi de tinereţe, o contravaloare a atâtor neplăceri ocazionate de răul organic de care sufăr administraţiile noastre publice.

Şi pe urmă, de ce funcţionarele să fie supuse unui regim de excesivă moralitate, regim care nu a impus mamelor de familie, fetelor de familie şi întregului sex femenin care îşi păstrează toată libertatea de acţiune sentimentală?

In numele iubirii, cerem abrogarea circulării generalului Ionescu, revenirea asupra măsurilor d-lui Papacostea; nimeni nu poate să smulgă tineretului drepturile sale la viaţă şi cu atât mai puţin drepturile la iubire. Statutul funcţionarilor publici nu conţine nici o incompatibilitate rezultând din capacitatea pasională a femeilor.

G. Spina

Un câne care explodează!

„New York Star" scrie despre un fapt neobicinuit petrecut în Arizona.

Intr'un laborator de chimie unde s'a fabricat nitroglicerină, a pătruns înăuntru câinele laborantului. Pe podea se afla un vas cu nitroglicerină destinat pentru ruperea unei stânci. Câinele s'a apropiat de vas şi conţinutul i s'a părut dulce; a înghiţit o bună cantitate fără ca lucrătorii să observe. S'a constatat în urmă că animalul a înghiţit 2 livre de material explozibil.

Tot laboratorul a fost alarmat. Ce se va întâmpla când nitroglicerina din pântecele câinelui va exploada?

Intr'acestea câinele a fugit din laborator şi în drum s'a luat la ceartă cu un epure de casă. In timpul încăerării, nitroglicerina a exploadat rupând câinele în bucăţi. Ziarele americane asigură că această întâmplare este cu totul autentică.

(CFPS)

8766 POSTURI VACANTE

în învăţământul primar

Se alarmează presa şi cu toată opinia publică conştientă, se minunează poate şi Dl. Ministru şi v'a indignat cred şi pe Dv. cetitor, acest număr fantastic ce reprezintă vacanţele în învăţământul primar.

De unde se credea, că numărul cel mare de şcoli normale dau suficient personal pentru intensificarea culturei în popor, se constată cu surprindere că proectul absolvenţilor de şcoli normale e insuficient.

Citesc în ziare că, pentru remediarea acestei situaţiuni se cere intensificarea învăţământului normal.

Firesc este să fie aşa—dacă presupunem că şcolile normale dau învăţători, aşa cum seminarul scoate preoţi, facultatea de litere profesori, politecnică ingineri etc. Dar, nu cunoaşte mulţimea, nu cunoaşte intelectualitatea şi îmi permit să spun că nu cunoaşte nici presa, că şcolile normale—deşi speciale—nu scot învăţători, ci *numai diletanţi* la învăţământul primar. Diploma de capacitate de şcoala normală nu dă dreptul la inamovibilitate în învăţământ, dă cel mult dreptul la un provizorat de 6 ani. Şi nici după o vechime—o practică mai îndelungată chiar,—nu acordă inamovibilitatea. *Această se acordă numai organelor de control.*

Dreptul la inamovibilitate îl dă un examen *adhoc*, ce se chiamă examen de definitivat. Un examen sumar asupra materiilor predate în şcoala normală plus lecţia practică; *examen ce desconsideră drepturile câştigate prin absolvirea şcolii normale.*

Acest examen instituit în 1893 când origina personalului didactic primar era dubioasă, se menţine şi astăzi, cu toate că glasuri autorizate şi-au spus cuvântul la timp, cerând desfiinţarea lui şi înlocuirea cu *inspecţiunea specială* ce există în lege numai pentru recrutarea învăţătorilor de gradul I, şi *acordarea titlului definitiv la suplinitorii cu 15 ani în învăţământul urban.*

Consideraţiunile pe care s'a întemeiat legiuitorul de menţine acest examen în detrimentul moral al individului cât şi al instituţii de unde emană, nu reese din textul legei.

Reesă însă vigilenţa de a înlătura pe aceşti absolvenţi de şc. normală din învăţământ prin introducerea în legea nouă la art. 118 un aliniat — inexistent în textul legii vechi —care sună astfel: *„acei care absentează de trei ori nemotivat dela examenul de definitivat, încetează în mod obligator de a mai face parte din corpul didactic".*

Aşa dar, când învăţători conştienţi de misiune, cât şi de drepturile câştigate încearcă să-şi valorifice aceste drepturi pe care — zicem noi — că le acordă şcoala se pomenesc lăsaţi în disponibilitate, ţara nu mai are nevoe.

Această „nicalificabilă crimă" săvârşită de un dascăl, prin faptul de a nu se prezenta la examenul de definitivat, fie cu o vechime şi de 15 ani, îl face pasibil de *pedeapsa de a înceta de a mai face parte din corpul didactic.*

Decizia ministerială No. 128495 din 1925, publicată în Buletinul Oficial No. 2-3 din Febr.—Martie 1926, prin care exclude din învăţământ un număr de membri pe motivul că nu s'au prezentat la examenul de definitivat, cu toate că nu sunt încă trei ani de la punerea legii în aplicare, întăreşte autenticitatea celor spuse.

Să nu ne mai indignăm dar onorabile cetitor şi nici presa să nu se mai alarmeze de ce sunt atâtea vacanţe în învăţ. primar.

Judece, orice om cu bun simţ alături de competinţele organe de control şi să se pronunţă, cu ce promovează învăţământul aceste dispoziţiuni *draconice* care în textul vechiu nu existau?

In astfel de condiţiuni dar, unde stăpânirea, pe o portiţă aduce personal în învăţământul primar şi pe altă îl dă afară, nu trebue să ne surprindă cele 8766 posturi vacante.

Dacă la cei demisionaţi din diferite motive — ce se numără cu sutele pe fiecare an, punem pensionarii şi mai adăugăm şi aceste elemente valoroase dar înlăturate de gustul unei dispoziţiuni rău interpretate, intensificarea învăţ. normal nu este un mijloc eficace pentru remedierea acestei situaţiuni.

Când şcoalele normale vor scoate învăţători cu drepturi efective, iar nu iluzorii ca în prezent, golurile se vor completa ca prin farmec şi cultura se va intensifica ca prin minune..

MIHAI ZOSIN
învăţător
Ciurea—Slobozia—Iaşi

Actualităţi politice

Modificări esenţiale?

Anunţând probabilitatea plecării M. S. Regelui în străinătate pentru continuarea curei, oficiosul iorghist „Neamul Românesc" adaogă:

„Inregistrând aceste ştiri, aşteptăm desfăşurarea evenimentelor; caci după cele ce ni se adaogă, viaţa politică internă este în ajunul unor modificări esenţiale".

După furtună

După mica furtună provocată de acţiunea d-lui dr. N. Lupu, partidul naţional ţărănesc şi-a strâns îndată rândurile şi a evitat o întindere a răului.

Zvonurile despre o defecţiune a takiştilor au fost prompt dezminţite de d-nii Mişu Cantacuzino şi Gr. Filipescu. Prin scrisorile publicate, aceştia au accentuat că, chiar dacă sunt partizani ai apropierei de averescani, nu înţeleg în nici un caz să întreprindă acţiuni izolate.

Se pare că nici defecţiuni noui printre foştii ţărănişti nu mai sunt de aşteptat. D. dr. Lupu rămîne cu acei prieteni care l-au urmat în primul moment, şi nu mai poate spera într'o fărâmiţare a partidului naţional-ţărănesc, singurul partid mare şi democratic, de adevărată opoziţie.

X.

O EXPOZIŢIE DE PICTURA IN CAPITALA

de Pr. N. Hodoroabă

In sala Ileana din palatul Cărţii Româneşti şi-a deschis expoziţia de pictură la 13 Februarie a. c. pictorul *D. Ghiaţă.* Durata e numai de două săptămâni, căci la 26 Februarie se închide.

La ceas de seară, în zi de lucru, am urcat şi eu scările la etaj, pentru a mă îndepărta puţin de înghesuiala şi larma străzii, în căutarea unei clipe de reculegere şi a unei emoţiuni artistice.

Salonul e destul de încăpător şi prezintă un aspect plăcut. Pictorul a împodobit întreaga sală, căci expune 104 tablouri de diferite mărimi.

Pictorul nu-i regionalist ca unii politiciani. Ei iubeşte natura întreagă: un colţ de stradă, ca şi o fântână izolată; marea ca şi muntele, un buchet de flori ca şi o stradă înzăpezită... Impărţite pe genuri, expune: vre-o 4 biserici, 7 peisagii din Bucureşti, 8 peisagii industriale, 9 ierni, 11 peisagii cu sonde din regiunea Câmpinei, 16 marine, 17 flori, etc. Amintesc numai parte din ele. *No. 2, Incendiul de pe valea Prahovei.* O sondă încinsă de foc, iar deasupra plutind în creştere un nor enorm de fum plumburiu.

In apropiere, alte 5 sonde ameninţate. Mai mulţi inşi aleargă la faţa locului.

No. 3 Vânzătoarele de seminţe. Două femei îmbrăcate în haine de munte, cu frunţile legate cu tulpan negru păturit, iar pe deasupra îmbodobite cu ştergare. Dinainte, au un coş de papură, un săculeţ cu gura răsfrântă lasă să se vadă marfa; o sticlă neagră în picioare şi 3 ştergărele întinse jos pe care stă deasemenea sămânţă. Vânzătoarele stau ciunchite, cu ochii aproape închişi; îs duse pe gânduri... In apropierea lor alte patru tovarăşe stau cu spatele la ele, cu mijlocul strâns.

No. 5 Colţ de târg. Trei ţărani de munte. Un părinte, probabil cu flăcăul său, care are desaga legată în spate, ca o raniţă. Alături, un cioban tânăr, cu cojocul future pe dos şi cu dârjaua pe umăr. Toţi au opinci în picioare, pălării pe cap, beţe în mână. Intre ei 3 oi cu botul în iarbă. Stau pe gânduri, de parcă nu s'ar împăca din preţ...

No. 6, Ţaranu dela munte. Un oltean ca de 30 de ani, înalt, bine legat, îmbrăcat cu mintean, opinci, brâu roş şi căciula rotundă cât o baniţă, băţ în mâna stângă. faţa aspră, în repaos cu piciorul drept înainte şi cu mâna dreaptă în cea-

(Continuarea în pag. IV-a)

SÂMBĂTĂ 19 MARTIE
SALA PRIMĂRIEI
MARELE BAL
AL
„ASOCIAŢIEI ZIARIŞTILOR IEŞENI"

Agenți de Piață

de orice branșă, se caută contra comision, fără garanție, câștig minim Lei 500—800 zilnic. — A se adresa D-lui I. Iosefsohn, Iași, str. Lăpușneanu 19.

MARGOT
CREMA
LAFTE DE CRIN
SOPON, PUDRA
POMADA, EAU DE CUINE
EAU DE COLOGNE. DEPH. ATOR
PARFUM
DEPOZIT GEN. FARM. Dr KONYA IAȘI
DE VÂNZARE LA TOATE FARMACIILE ȘI DROGUERIILE

Pentru agricutori și plantatorii de sfeclă

Ingrășământ artificial din fabricile *Mărășești S. A.* precum superfosat, orice fel de îngrășământ amestecat, Sare de potasiu germană și poloneză, în orice cantitate, cu prețurile cele mai reduse și în condițiunile cele mai avantagioase se găsesc la

GLUTINEA S. A.
Cernăuți, str. Bucureștilor (fost Postgasse) No. 12

CALMEAZĂ
TUSA
DESFUNDĂ
PLĂMÂNII
UȘUREAZĂ
RESPIRAȚIA
DE AVUT ÎN FARMACII ȘI DROGUERII

„OCULTIST"
Prezicător SĂVESCU

Strada ALBINEȚI No. 37 la vale de Biserica Singurul este în ROMANIA

Ca PREZICATOR serios, precis, documentat, fără a-și face — reclamă mare —

Începând acum o nouă *invenție* în calculul „CIFRELOR" prezice, orice afaceri serioase la persoane serioase descoperă orice mistere sufletești din viață și dă toate lămuririle necesare pentru orice interes, sufletește, căsătorii, boale orice fel, comerciale, furturi, atât cât e posibil desigur.

Dă lecții de sugestiune și magnetismul—face magnetismul pentru vindecarea boalelor de nervi, anemie, dureri de cap, gânduri fixe, energie, boala dragostei (iubiri fatale) și deprinderi rele, liniște în căsătorie etc.

Discreție sigură. Toată țara prin scris. Consult. 9—12 și 2—7½ Duminică până la 4 după masă.

DOCTOR
ZENOBIA VITNER
MAMOȘ
Specializată la Paris
în Boli de Femei, Faceri
Consult. 1—4
Strada Cuza Vodă 9, Iași

MICA PUBLICITATE

De închiriat

în centru, pentru societăți, birouri, întreprinderi comerciale, un apartament spațios compus din 3 camere cuprinzând și un salon mare. Eventual se mai poate ataș*a* un apartament de 2 camere spațioase.

A se adresa la ziar sub A.

FRĂULEIN la o fetiță de 2 și jumate ani, se caută. A se adresa la ziar sub A.

DE INCHIRIAT de la 23 Aprilie a. c. două camere spațioase, cu instalație de lumină electrică, verandă, bucătărie și camară de lemn, apă în curte.

La Dl. Camille Gall, Stradela Sf. Atanasă No. 3.

Aducem la cunoștința clientelei noastre că mai avem disponibil următoarele varietăți de vițe algeriene:

Aligoté
Chaselas doré de Fontainbleau
Clairette
Gamy blanc
Madeleine Angevine
Mustat blanc de Frontignan
Binot chardonay
Riesling de Rhin

furnizabile în cursul lunei Martie 1927.

WATSON & YOUELL
Soc. An. Rom. de Imp. & Export
Str. Ștefan cel Mare 20

„INLESNIREA"
VINDE TOATE IN RATE LUNARI
Iași, Ștefan cel Mare 11, Tel. 362

IOSIF PASCAL
Prim Reparator și împletitor de scaune, orice format
Stradela Dav. del 2
Chemat printr'o c. p. viu la domiciliu.

2 MANTILE
DE ASTRAHAN

VERITABIL, garantat, foarte frumoase în val, aproape noi, de vânzare cu preț convenabil, Ștefan cel Mare No. 10
Blănăria „Concurs"

DE ARENDAT

chiar de pe acum via în întindere de 10 ha. viță pe rod, pomi fructiferi, pământ de arătură, rămasă pe urma defunctului Dimitrie Constantiniu, situată în Podgoria Vișan.

Licitația orală va avea loc în casa din str. Tei Erahi 4, ora 3 p. m. în ziua de Mercuri 2 Martie 1927.

INȘTIINȚARE

Se aduce la cunoștința amatorilor că în ziua de 16 Martie 1927 la ora 10 a. m. se va ține prin licitație publică în localu Școalei Sup. de Arte și meserii din Iași cu oferte închise și cu garanția de 10 la sută asupra ofertei, pentru vinderea unui brec și a unei mașinile de gelui lemne pe patru fețe.

Licitația se va ține în conformitate cu art 72 și 83 din legea comptabilității publice.

Obiectele se pot vedea în orice zi de lucru între orele 8-1 a. m.

România
Tribunalul Jud. Iași Secția III-a
Publicație de Vânzare
No. 1803 din 24 Februarie 1927

In urma raportului D-lui Judecător Sindic Iași No. 483 | 927, Tribunalul Iași S. III-a prin Jurnalul No. 987 | 927, a autorizat ca prin mijlocirea Corpului de Portăreî Iași, să se scoată din nou în vânzare prin licitație publică și în condițiunile jurnalului anterior, averea falitului Iosef Mendelsohn, din Iași Piața Cuza-Vodă No. 3, compusă din articole de manufactură, eva luată de expert la suma de 324.287,75 lei, precum și a portofoliului de 50 de acțiuni nominative a 500 lei a Industr. Indigene chimice din Iași, care fac parte din activul acestui falimânt.

Se încunoștiințează că vânzarea și adjudecarea acestei averi va avea loc în ziua de 25 *Februarie 19.7*, ora 2 p. m. la fața locului, în Iași Str. Piața Cuza-Vodă No. 3 a articolelor de manufactură, începându-se licitația publică de la suma evaluării, iar a portofoliului celor 50 de acțiuni în Camera Sindicului la ora 5 p. m. cu facultatea D-lui Judecător Sindic de a o începe și de la o sumă mai mică, sub rezerva omologării Tribunalului.

Dosar No. 4 | 925 S.
Președinte, M. EȘIANU
Portărel, Indiscifrabil

România
Corpul Portăreilor Trib. Iași
PUBLICAȚIUNE No. 724
Anul 1927 luna Februar în 21 zile

Se publică spre cunoștiința generală că conform adresei Trib. Iași S. I No. 4979 | 927 s'a sechestrat cu proc sele Verval No. 209 | 927 veniturile imobilului din Iași str. Cuza Vodă No. 69., proprietat a Camerei de Comerț Iași până la concurența sumei de 1.811.432 bani 61 la sută cu procente și cheltueli de judecată, numindu-se girante administrator pe dl. Inginer Tr. Sladbei. In pretenția și pentru despăgubirea Societății „Edlitatea" din București

Portărel, C. MANOLIU

ALTOI DE VIȚA
și tot felul de viță de vie, direct producătoare, bogată în rădăcini, de 1 și 2 ani, deasemenea *Riparia* și viță de vie de 1 și 2 ani cu rădăcini de aceleași soiuri; viță netedă; se poate procura cu prețurile cele mai eftine la
Via I. Szücs
Diosig în Bihor No. 23
Preț curent gratuit și franco.

DENTISTUL
Fr. Grünberg
după o practică îndelungată și-a deschis institutul dentar
Strada Cuza Vodă No. 1
(vis-a-vis de Farmacia Jelea Halta Sărărie)
Execută toate lucrările de protează și chirurgie dentară
Prețuri moderate
Consult. 9—1 și 3—7

Elevi la învățătura tipografiei se caută la Tipografia H. Goldner.

ATENEUL DIN TATARAȘI

Conferința pr. Chirica despre „Sfințenia lui Isus Hristos"

Miercuri seara la orele 7 păr. Chirica Misionarul Mitropoliei și-a desvoltat a 9-a conferință religioasă: *Sfințenia lui Isus Hristos.*

Sf. Sa știe să expue asemenea conferințe într'o formă cu totul nouă, atrăgătoare, întrucât ilustrează subiectul cu dese exemple practice destul de impresionante.

După ce amintește în câteva idei conferința trecută *„Divinitatea lui Isus în lumina Evangheliei"* Sf. Sa expune:

1) Când Isus a afirmat că e Dzeu nu s'a înșelat nici pe sine nici omenirea n'a înșelat'o.

2) Din prima zi a venirei Lui, pe lume, până în ziua înălțărei la cer, a fost tipul celei mai desăvârșite sfințenii. Conștient de sfințenia și curățenia vieții lui ca trimis al cerului, el a zis: „Cine mă poate vădi că am păcat (Ioan 8[46]).

3) Barbații iluștri ai V. Testament și ai N. Testament și martirii, au avut pe fruntea lor aureola sfințeniei, dar Isus a covârșit sfințenia lor, prin Sfințenia lui, precum lumina soarelui întunecă lumina stelelor.

4) Sfinții s'au sult către vârfurile perfecției morale. Isus stă pe ac ste vârfuri.

5) Sfințenia lui n'a fost mânjită nici de fariseii și cărturarii de pe vremea Lui, nici ura criticilor raționaliști timp de 2000 de ani n'a putut atrage frumusețea lui morală.

6) Această sfințenie este numai a unui D-zeu. Și prin Sfințenia a dovedit a fi D-zeu. Rousseau a zis: *Dacă viața și moartea lui Socrate sunt ale unui înțelept, apoi viața și moartea lui Isus, a fost a unui D-zeu"* Conferențiarul a fost viu ovaționat. Subiectul conferinței din Mercuria viitoare va fi: *Minunile lui Isus Hristos* în lumina Evangheliei și a științei.

Azistent

SE CAUTA UN AGENT contra salar la Soc. „Ajutorul Nostru".

*

BIROUL DE GAJ „Ajutorul Nostru" desface un transport de încălțăminte modernă de damă și bărbătească cu prețuri pe jumătate.

*

Ocazional se vând:
1). Lână țigae pentru covoare și 2). Un covor persan.
diferite lucruri de valoare.
Se primesc spre vânzare sau în gaj bijuterii, anticități, covoare persane, etc.

*

Dactilografie se poate învăța bine în timp de o lună. Se copiază acte în str. Cuza Vodă 71

DOCTORUL
B. Boris Sverdlic
BOLI DE COPII ȘI SUGACI
Str. I. C. Brătianu No. 54
(Alăturea de farmacia Hertzenberg „Regina Maria")
Consultații 2-5 p. m.

DOCTOR
ISAC AVRAM
dela clinicile din Pavia, Milano și Genova
BOLI INTERNE;
SIFILIS, VENERICE
Cons. 8—10, 3—6
Pentru săraci gratis
Bul. Ferdinand (str. Gării) 11

DOCTOR
L. HEITEL
MAMOȘ
De la clinicile din Berlin, Viena Frankfurt
Boli de femei și nașteri
Str. Săulescu 2 (alături de Biserica Talpara)
Consultațiuni 3—6 p. m.
Pentru săraci gratis zilnic.

Numai cu
150 lei
se execută în mod ireproșabil **orice ramă** culoarea mobile mărime naturală: în mahon frasin, nuc, aurit, metal etc.
Asotiment bogat 120 modele, numai la

Pentru ofițerii de rezervă

In conformitate cu art. 62 din Reg. de Mob. al armatei se aduce la cunoștința tuturor ofițerilor de rezervă, Combatanți și Asimilați, care domiciliază pe teritoriul acestui Cerc, că la 1 Martie 1927 sunt obligați a se prezenta pentru viza carnetelor Md. E. 1 la Cercurile de Recrutare unde sunt înscriși, pentru ca acesta să ia cunoștință de ultimul lor domiciliu și de a verifica și complecta datele relativ la chemarea sub arme în caz de mobilizare.

In conformitate cu art. 88 și 224 bis. din C. J. M. ultimul aliniat, infracțiunele comise de ofițerii de rezervă la regulele privitoare la pregătirea mobilizărei, prevăzut atât la art. 224 bis punctul 4 cât și la art. 7 din L. A. ofițerilor în rezervă modificat prin I. D. No. 1308 | 925 publicat în Monitorul Oficial No. 95 din 3 Mai 1925 se vor judeca de către consiliile de Război, ale Corpurilor de Armată, Circonscripțiile teritoriale căror aparține Cercul de Recrutare-care până la 31 Martie nu se vor conforma instrucțiunelor de mai sus.

Marele bal al Cavaleriei

Sâmbătă 19 Martie 1927 va avea loc în Saloanele Diviziei II-a Cavalerie și *Cercul Militar*, ultimul și cel mai elegant BAL AL CAVALERIEI pentru acoperirea fondului *Monumentului Eroilor Cavaleriei din Iași*, care fiind complect terminat, își așteaptă dezvăluirea în primele zile ale lunei Aprilie, fiind o podoabă a Iașului.

Rezervați-vă pentru dânsul, fiind ultimul și cel mai intim și elegant bal deschis al Iașului.

In jurul arestărei bandei Egorov

D. comisar Vasiliu, șeful Brigăzii de Urmărire, a cerut telegrafie lămuriri polițiilor din Basarabia cu privire la isprăvile bandei lui Feodor Egorov.

*

Ieri Brigada de Urmărire a primit răspunsuri telegrafice din partea Inspectoratului de Siguranță din Chișinău și poliției din Cetatea Albă pentru mai multe spargeri și escrocherii.

Complicele Andrei Danuțov n'a fost încă prins.

Acesta este bine cunoscut de poliția basarabeană.

La Cetatea Albă și-a ispășit o pedeapsă, iar acum se crede că se află la Tighina.

Al treilea complice Iacob Ștefan fiind cerut de Inspectoratul siguranței Chișinău, a fost eri trimis acolo sub o puternică escortă.

*

Tribunalul a confiurmat eri mandatul de arestare al lui Feodor Egorov.

REP.

UN BUST
LUI N. LĂBUȘCĂ

Băluseni (Botoșani).— Câțiva localnici din Tg. Sulița, în frunte cu preotul M. Cumpătă, Gh. Dimitriu și V. Andrescu etc. au format un comitet pentru strângerea de fonduri spre a ridica un bust al regretatului avocat și profesor N. Lăbușcă, mort în împrejurările cunoscute.

Bustul va fi așezat în fața școalei primare din Tg. Sulița unde Lăbușcă a început să deschidă cartea.

B.

x CAZUL STAMBOLIU.— D. Stamboliu a afirmat eri la Primărie că, în ceia ce privește situația sa în sânul clubului Iorgâist, n'a fost încă discutată de plenul clubului.

In tot cazul a adăugat d-n Stamboliu:

—„Dacă unii vor demisia din club, o voi da, dar să știe că părintele Țincoca se solidarizează depin cu mine".

IMPROPRIETARIREA SĂTENILOR
DIN URICANI
cu locuri de casă

Vineri dimineața în localul școalei din Uricani s'au adunat sătenii din satele: Uricani, Brătuleni, Găurani și Vorovești pentru tragerea loturilor de casă cu care au fost împroprietărite.

Din Iași au participat prefectul județului *I. Axinte* consilierul agricol *M. Georgescu*, agronomul regional *Covrig*, învățătorii, preoții și autoritățile din comună.

După terminarea formalităților și tragerea la sorți a loturilor de casă *Părintele Protoereu Niculea*, (fiind în această comună în inspecția parohiilor, și luând parte la acest act însemnat din Comună), a rostit o rugăciune frumoasă, binecuvântând împroprietărirea sătenilor cu vetre de casă și dând o serie de sfaturi înțelepte în legătură cu desvoltarea culturelă, morală și economică a poporului.

D. *M. Georgescu* consilier Agricol în cuvinte frumoase, a sfătuit pe săteni să-și construiască case model și higienice, să facă plantații de pomi și să cultive rațional pământul.

D-l I. Axinte prefectul de județ luând cel din urmă cuvântul, a arătat sătenilor însemnătatea împroprietăririi cu vetre de case, și cum grija tuturor celor chemați să conducă țara aceasta să îndreaptă asupra îmbunătățirii stării economice, culturale și morale a țăranului.—Sfătuește pe toți factorii luminați de la sate să-și strângă rândurile și în armonie să lucreze pentru buna îndrumare a poporului.

Aduce mulțumiri Agronomului regional Covrig, de modul corect cum a îndeplinit formalitățile de împroprietărire împăcând toate lumea din comună.

Primarele comunei *Grigoraș*, aduce în numele comunei mulțumiri autorităților județene pentru sfaturile și bunele îndrumări ce au dat sătenilor.

Toată asistența cu autoritățile se fotografiază împreună.

INFORMAȚII

x În zilele de 13—19 Februar în localul școalei din Baltați s'au ținut conferințe agricole, de d-nii C. Pavel agronom regional Gh. Chițescu, institutor, C. Potop notar. Orest Velniciuc învățător. S'a conferențiat, despre agricultură, creșterea vitelor, sericicultură, pomologie, viticultură, vinificație și legumicultură. Au participat locuitori din satele Baltați, Sârca, Valea Oilor, Sugeați, Făcuți; au venit câte 75—85 locuitori zilnic.

x Oficiul telefonic din localitate aduce la cunoștința d-lor abonați telefonici, cari nu sunt încă la curent cu taxele cuvenite pe semestrul Ianuarie a. c. să grăbească achitarea, acordându-li-se un ultim termen până la 1 Martie a. c.

După această dată acelor cari nu vor fi în regulă li se va ridica instalațiunea, iar circuitele vor fi date altor solicitanți al caror număr este destul de mare.

x Mărirea unor taxe pe prestație, va fi obiectul unei largi discuții în ședința de astăseară a Consiliului Municipal.

x INCENDIU IN JUDEȚ.— Un incendiu a isbucnit aseară în com. Prisacani.

Focul a distrus complect două case noi și un grajd, proprietățile locuitorului Teodere Ior Miron.

Din cercetările făcute s'a constatat că incendiul a luat naștere de la o lumânare aprinsă, uitată într'un grajd.

Pagubele se cifrează aproape la 100000 lei.

Anularea numirei d-lui Florin Sion

Curtea S. I a admis acțiunea în contencios a Profesorilor universitari și a anulat numirea d-lui Florin Sion la catedra de drept civil.

ULTIMA ORA

PRINTUL CAROL LA RAPALLO

S'A INTÂLNIT CU FIUL SĂU

Roma 26.— Prințul Carol a sosit la Genua, venind din Paris Indată a plecat la Rapallo, unde s'a întâlnit cu fiul său, principele Mihai de Rominia.

Prințul Carol va rămîne câteva zile la Rapallo împreună cu copilașul său, și apoi se va înapoia la Paris.

Asigurarea călătorilor pe c. f. r.

București 26. — Consiliul de administrație c. f. r. s'a ocupat eri de chestia asigurării călătorilor. S'a hotărât ca toți călătorii să fie asigurați din oficiu pentru caz de moarte, după norma următoare:

Călătorul din cl.	I,	100 000 lei
„ „	cl. II,	50 000 „
„ „	cl. III,	30 000 „
„ „	cl. IV,	20 000 „

Pentru această asigurare se înglobează în prețul biletului o suprataxă de 4 lei la bilet cl. I, 3 lei cl. III, 2 lei cl. IV, 1 leu cl. IV.

Din aceste încasări se destinează și un fond special pentru asigurarea celor care călătoresc cu permise.

Asigurările se fac la societatea „Compania europeană" care se obligă a plăti primele imediat.

Scandalurile continuă

în Camera jugoslavă

Belgrad 26— In scupcină a continuat discuția în jurul acuzațiilor aduse d-lui Maximovici ministru de interne.

D. Maximovici s'a apărat timp de patru ceasuri, până la ora 9 seara.

A vorbit apoi primul ministru d. Uzunovici care a combătut acuzațiile aduse de țărăniștii croați.

S'a produs un mare scandal și ședința a fost suspendată.

Unul care și-a ucis 3 neveste

Leipzig 26— Curtea cu juri a condamnat pe Frederic Hahn la moarte pentrucă și-a ucis consecutiv pe cele trei neveste ale lui.

Groaznică deraere în Anglia

Londra 26.-La Cambridge a deraiat un tren personal. Sunt 40 de morți și numeroși răniți.

Brandes incinerat

Copenhaga 26.— Eri au avut loc funeraliile marelui critic Georg Brandes.

Conform ultimei dorințe a defunctului, corpul a fost ars în crematoriul orașului.

Oribile atrocități fasciste

pe un vapor francez

Paris 26.—„L'Humanite" primește știrea că la Neapole fasciștii au făcut o baie de sânge pe bordul unui vapor francez care îmbarcase mai mulți italieni nefasciști în drum spre Franța.

Bandele fasciste au năvălit de bord, au ucis 9 italieni și au rănit pe alții.

Știrea a provocat tulburare la Paris. Se așteaptă confirmarea.

Tulburările sângeroase din Shanghai

Londra 26.—Trupele cantoneze au înregistrat noi succese și au ocupat stația de cale ferată Pen-King la sud de Shangai.

*

In Shangai a avut loc o ciocnire între polițiști și manifestanți. Șase polițiști au fost uciși. Un detașament militar a împresurat pe manifestanți și cei mai mulți dintrânșii au fost imediat decap tați.

Alte două regimente engleze au fost debarcate.

Starea ministrului Văleanu

București 26.— D. general Văleanu ministrul comunicațiilor, a fost supus eri examenului radiografic. S'a constatat că i-a plesnit osul peroneu dela piciorul drept.

D. Văleanu va sta două zile la sanatoriu pentru a i se pune piciorul în ghips, apoi va fi transportat acasă unde va rămîne 15 zile.

INCORDAREA ANGLO-RUSA

Cum s'a înmânat nota britanică.—O declarație a lui Rikov

Moscova 26.—Guvernul sovietic a primit cu întârziere nota engleză. Fiind târziu seara și în lipsa oricărui funcționar la departamentul externelor, nota a fost predată portarului, ceiace a indignat pe membrii guvernului sovietic.

Motivele invocate în notă de guvernul englez sunt considerate ca fără nici un temeiu.

*

D. Ricov, președintele consiliului a declarat într'o ședință de cabinet că Rusia așteaptă rezultatul tratativelor anglo-chineze. In orice caz, eliberarea Chinei nu va putea întârzia.

Dar un nou război mondial în felul celui din urmă, nu pare posibil.

*

Londra 26.—„Manchester Guardian" scrie că guvernul britanic refuză să se înceapă tratativele pentru reconcilierea cu sovietele, considerând asemenea tratative inutile dacă Rusia nu renunță la propaganda contra Angliei; dacă Rusia nu-și recunoaște datoriile și nu începe să le achite; dacă Rusia nu renunță de a mai cere un împrumut de la Anglia.

Declarațiile d-lui Goga

la o serbare studențească

București 26.—Societatea studenților în medicină și-a sărbătorit 52 de ani de existență.

D. Octavian Goga, ministru de interne, a ținut o cuvântare spunând că studenții au dreptul să-și asigure un trai mai bun.

Cetatea universitară proectată de guvern va fi catapeteasma țării de care se vor sfarma toate uneltirile dușmane.

Dar studenții trebue să se ferească de a deveni unelte politice și să aibă grijă de a se închina numai ideii de civilizație și științe.

D. Otteteleșanu, secretar general la ministerul instrucției, a anunțat că d. ministru Petrovici a destinat suma de un milion pentru cumpărarea unui teren la Paris, în cadrul cetății universitare internaționale, unde să se ridice un adăpost pentru studenții români care studiază în Franța.

Nemulțumirea invalizilor

de felul cum Camera se ocupă de ei

București 26.— Trecerea prin cameră a proectului I. O. V. s'a făcut cu o grabă crudată. Astfel, 60 de articole s'au votat în două ceasuri.

D. Tranca-Iași a atras atenția d-lui general Mirescu că această grabă provoacă impresie rea și că invalizii din tribune sunt foarte agitați.

Intr'adevăr, la un moment dat invalizii au părăsit tribuna în semn de protest.

Măsurile naționaliștilor

împotriva acțiunei d-rului Lupu

București 26.— Comitetul de direcție împreună cu sfatul parlamentar al partidului național-țărănesc s'au întrunit aseară și au hotărât să întreprindă o contra acțiune la acțiunea de propagandă a d-rului Lupu.

Se vor trimite circulări tuturor organizațiilor județene pentru a le explica cauzele ruperii și a nu se lăsa ademenite de dr. Lupu.

Se va răspunde în scris la acuzațiile pe care dr. Lupu le-a adus direcției partidului național-țărănesc.

Conferința economică

a Ligii Națiunilor

Roma 26— Conferința economică a Ligii Națiunilor s'a deschis eri. Asistă delegați ai 44 de state (inclusiv Germania).

*

Guvernul spaniol a înștiințat că nu trimite delegați la conferința, internațională spaniotă.

Comuniști arestați

București 26.— Astă noapte parchetul și poliția de siguranță au arestat mai mulți comuniști, implicați și ei în procesul celor 16 comuniști care au provocat dezordini în curând Noul.

Reducerea numărului funcționarilor primăriei

Raportul comisiunei numită de Consiliul Municipal

Comisiunea numită de Consiliul Municipal pentru a se pronunța asupra reducerei funcționarilor, și-a încheiat eri lucrările.

Din comisiune s'a retras d. C. Toma, așa că au rămas numai d-nii M. Jacotă, C. Ifrim și ajutor de primar Chirica.

*

In ședința de aseară a Consiliului, comisiunea și-a depus raportul.

D. Ifrim ia dat cetire.

Comisiunea a constatat că la unele servicii sunt funcționari prea mulți pe când la altele cum registratura și percepția, nu sunt slujitori suficienți.

Comisiunea a mai constatat că din cei 66 diurniști, cea mai mare parte nu sunt trebuincioși.

Unii funcționari nu sunt mulțumiți de modul cum s'au făcut avansările și s'au acordat sporurile.

*

In urma acestor constatări comisiunea a propus:

A nu se mai creia nici o funcțiune nouă.

Suprimarea funcționarilor care nu îndeplinesc condițiunele Statului Funcționarilor, precum și suprimarea tuturor diurniștilor.

Delegația permanentă să procedă de urgență la organizarea tuturor serviciilor.

Deacum înainte funcționarii să fie repartizați după capacitatea și aptitudinea fiecăruia.

*

Raportul comisiunei a fost urmat de câteva lămuriri date de d. Chirica ajutor de primar.

D. Petrea a declarat că pe ziua de 1 Aprilie vor fi scoși toți diurniștii.

Raportul comisiunei va fi supus consiliului într'o ședință specială.

REP.

Crima din Grumăzești-Neamț

Tg. Neamț.— Cu ocazia unor certuri, fratu Costache și I. Huzum și V. I. Pavel din satul Grumăzești, au tăbărât asupra consăteanului V. Arsene, omorându-l cu lovituri de ciomag.

Criminalii au fost arestați.

Congresul bizantologilor

la Belgrad

Belgrad (Ceps)— La congresul bizantologilor care va avea loc anul acesta la Belgrad s'au anunțat până în prezent 200 savanți din Londra, Paris, Bruxeles, București, Roma, Francfurt, Muenchen, Praga Viena și Petrograd. Numărul cel mai mare de savanți sosește din România. Deasemenea se așteaptă și numeroși participanți din Barcelona. Munca congresului a fost împărțită în 11 secțiuni.

Un general comerciant

Budapesta (Ceps). — Fostul ministru de război al Ungariei generalul Ștefan Sreter, s'a retras din armată, a renunțat la gradul ce l-a avut și la toate decorațiile ce a primit în tot timpul serviciului. S'a retras din armata maghiară și se va consacra în viitor vieței comerciale.

El a declarat că nu este deloc frumos ca un general-comerciant să păstreze gradul său militar și deaceea se abzice dela titlul de general.

Vestitul erou al armatei naționale maghiare, fostul ministru Sreter, devine comerciant, fiind probabil încredințat că își va putea crea astfel o viață mai liniștită.

INFORMAȚII

x *Taxa ad-valorem.*— E probabil că comercianții vor fi convocați la o mare întrunire publică pentru a discuta chestia taxei ad-valorem, trecută în budgetul comunal.

Vor merge la o laltă Camera de comerț și Sfatul negustoresc.

x Sindicatul Lucrătorilor croitori din Iași, întrunindu-se în ziua de Mercurî 23 Februarie, au redactat o moțiune în care protestează contra împiedicării congresului sindical din Sibiu.

x Domnișoarele studente și domnii studenți ai Secției Chimia Technologică sunt rugați a lua parte la consfătuirea ce va avea loc mâine, Duminică 27 c., ora 10 dim. în Amfiteatrul de Chimie în scopul constituirei *„Asociației studenților în Chimia Technologică.*

x BISERICEȘTI.— Mitropolia Moldovei a aprobat numirea preotului N. Levezeanu dela parohia Armeană, ca suplinitor la parohia Focuri.

— Ieromonahul Doroftei Licâ a fost numit mare eclasiarh al bisericei voinicului Nestor Urechie din Mânăstirea Secu.

— Mitropolia a aprobat demiterea preotului Gh. Gheorghiu din postul de paroh al bisericei Sf. Voevozi din Piatra Neamț.

— Arhiereul Grigorie a hirotonisit ca diacon pe monahul Iosif Tanase, dela Mânastirea Râsca (Fălticeni).

x D. prefect Axinte pleacă în astă seară la Dorohoiu.

x Mâine după amiază la orele 3 va avea loc o consfătuire a membrilor asociației veteranilor de grade inferioare.

Un Săpun Perfect

Un săpun lipsit de săruri alcaline, fabricat cu grăsimile cele mai curate, precum e Săpunul Cadum, e esențial ca să vă păstreze pielea în perfectă sănătate și să păstreze tenului frăgezimea naturală. Spuma lui îmbelșugată scapă porii de orice necurățenii. Afară de aceasta, perfect uscat, el ține de două ori mai mult decât supunurile obișnuite.

Sapunul Cadum

x „Asociația Culturală a Femeilor Evreice" anunță membrele Asociației că Duminecă 27 crt. orele 4 jum. p. m. va conferența dl. S. Pinsky—bine cunoscutul scriitor londonez la „Organizația Sionistă".

Atât membrele, Asociației cât și toate persoanele doritoare a lua parte, sunt invitate pe această cale. Intrarea liberă.

†

Adânc întristații Maria Dr. Grigoriu, Neculai Grigoriu, Elena Vâscu, Elena și Ioan Dănciunescu, Ștefan Dănciunescu, Virginia Stavrat, Salvador și Eugenia Hauser, familiile Stănoi, Mihailescu, Stavrat, Teodorescu, Glosanu, au nemărginita durere de a anunța încetarea din viață în seara zilei de 25 Februarie a. c. a scumpului lor

DOCTOR
Neculai Grigoriu
Fost medic primar al jud. Iași
Colonel în rezervă
Decorat cu mai multe ordine

Și roagă prietenii și cunoscuții a lua parte la ceremonia funebră, care va avea loc Marți 1 Martie a. c. ora 2 p. m.

Cortegiul va porni dela locuința defunctului, str. Sărărie 52, la cimitirul Eternitatea, unde va avea loc înhumarea.

Rugați-vă pentru el.

DOCTOR IN MEDICINĂ
M. WECHSLER
Specializat în Franța în
ARTA DENTARĂ
Boli de gură și de dinți
Consult. 9-12 și 2-7 p. m.
IAȘI, Str. Ștefan cel Mare 13
Casele Leon Mayer

DOCTORUL
R. DAMSKER
Str. Cizmăriei No. 17
(PIAȚA HALEI)
Consultă zilnic între orele 8—11 a. m. și 2—5 p. m.
pentru **Boli Interne**
Sifilis și **Genito-Urinare**

Geamuri albe, simple, colorate, ornamentate, riglate; orice grosime și calitate, cu prețurile fabricei; deasemenea diamante pentru tăiat geamuri numai la
Primul Depozit de geamuri și oglinzi
Israel Bergher S-sor
str. Anastasie Panu 50
Casă fondată la 1876

Dr. H. Wechsler
Boli interne, Genito-urinare
Sifilis
DIATERMIE
pentru boli urinare, boli de femei, reumatism, nevralgii, migrenă, gută, diabet, boli de stomach etc
Consult: 8-11 a. m. 2-8 p. m.
IAȘI, str. Armeană 4

DOCTOR
E. GHELMAN
Specializat la Viena
Boli de Piele și de păr
Sifilis și Venerice
Tratamentul radical a blenoragiei acute și cronice prin Uretroscopia (Iluminatul canalului uretral) Electrolyza, galvanocaustica, vaccinoterapia.
Str. GANDU No. 1 vis-a-vis de Cinema Elisabeta
Intrarea prin stradela Talpalari.
Consult.: 9-10 a. m. și 2-7 p. m.
Duminică 11—12 a. m.

DOCTOR
Tr. Mihailescu
asistent universitar
chirurg secundar gynecolog la spit. Maternitatea
BOLI DE FEMEI, GENITO-URINARE-SIFILIS
Str. Lăpușneanu No. 18, etaj
Telefon No. 164
Consult. 1—3

Important
pentru micii comercianți și industriași
S'a înființat pe lângă *Banca Centrală de Nord S. A.* o secțiune specială a micilor comercianți și industriași care se ocupă exclusiv de interesele lor, acordând credite, împrumuturi, făcând aprovizionări de mărfuri direct din străinătate, cu ușurări de plată etc.
Pentru detalii adresați-vă la sediul Băncei din Iași str. Cuza Vodă No. 71 între orele 10—12 a. m., unde veți primi informațiuni precise.

BECURI
electrice, noul voltaj
cele mai solide, cele mai rezistente, din fabricile cele mai renumite: **Philips, Osram, Tungsram, Mazda Ferrowatt, Orion**, etc. mărci garantate, cumpărați mai eftin ca oriunde numai la Depozitul general
Zaharia Weiss
Piața Unirei

ŞTIRI DIN ŢARĂ ŞI STRĂINĂTATE

Monede-aur
cu chipul Regelui

Guvernul, de acord cu Banca Naţională, a hotărît baterea unui stoc de monede-aur cu chipul Suveranului, la una din monetăriile din Anglia. In acest scop va pleca la Londra însuşi d. D. Burileanu, guvernatorul Băncii Naţionale.

Comanda se va mărgini pentru moment la o cantitate mai mică de piese-aur, pentru ca baterea restului de monezi să fie lăsată pe seama propriei noastre monetării naţionale ce se va înfiinţa în curînd.

Taxa ad-valorem
votată de Consiliul Municipal

In şedinţa de aseară, d. Rang se aşează o clipă la dreapta primarului,—apoi îşi reia locul, lângă ţărăniştii-naţionali. D. Cerchez soseşte însoţit de vice-preşedinţii Camerei de Comerţ, d-nii Reischer şi Bergenştein. E de aşteptat o răfuială.

Şedinţa începe prin o emoţionantă manifestaţie pentru Suveran, cu prilejul înfiinţării Fundaţiei Ferdinand în Iaşi. Se unesc la această manifestaţie reprezentanţii tuturor partidelor din municipiu.

D. *Jacotă* vorbeşte în numele partidului ţărănist—ceia ce face pe d. Eraclide să-l întrebe dacă reprezintă pe doctorul Lupu—bine înţeles d. Jacotă face cuvenita rectificare.

Chestia discutării pe larg a reorganizării serviciilor comunale, reducerea numărului de funcţionari şi suprimarea diurniştilor, rămâne a se discuta într'o altă şedinţă.

D. *Rang*: „— Rog a se nota că şi la anul va fi tot ca azi.

Ajungem la taxa ad-valorem. D. Cerchez vorbeşte pe larg în această chestie şi cere să se reducă suma înscrisă în budget, să nu figureze ca taxa ad-valorem, iar fondul să fie administrat de o societate cointeresată cu Camera de Comerţ şi cetăţeni.

Şi Cc. Costică, adresându-se primarului zice:

„— Să luăm şi noi seamă, să nu depui banii la Banca Generală".

Gluma a prins.

Primarul ar vrea să facă oare care concesiuni d-lui Cerchez,—dar d. Tutoveanu nu lasă şi consiliul hotărăşte acceptarea taxei *ad valorem*, înscrie o prevedere budgetară de 15 milioane, dar cu obligaţia morală că taxa va fi încasată pe greutate.

Un consilier evreu adauge:

— „Ad *cam* valorem!— ceia ce în vechea limbă ebraică ar însemna: „ajunge".

Restul pentru astă seară.

REP.

Lucrările Parlamentului
25 Februar

CAMERA

D. gen. Ionescu, subsecretar la c. f. r., arată care este planul guvernului pentru construirea de noi linii ferate. O polemică se încinge cu d. *Vintilă Brătianu* care nu recunoaşte d-lui gen. Ionescu dreptul de a vorbi în numele guvernului şi atrage atenţia d-lui gen. Mircescu că un ofiţer activ face politică.

Se continuă discuţia pe articole a legii I. O. V.-ului.

Proectul se votează.

SENATUL

D. col. Butescu vorbeşte despre nevoia dezvoltării aviaţiei romîne. Roagă pe senatori să-şi dea diurna pe o zi pentru cumpărare de avioane. Propunerea e primită cu aplauze.

D. Ion Purcăreanu cere tablourile de diurnişti dela ministerele de interne şi muncă.

Denunţă pe prefectul de Argeş care a înfiinţat monopolul fotografierii la un singur fotograf şi a obligat fiecare comună rurală să-şi cumpere cîte o casă de bani.

Se votează fără discuţie mai multe legi de mica importanţă.

Premii literare

Societatea Scriitorilor Români a ţinut joi în amfiteatrul fundaţiei Carol I şedinţa pentru distribuirea premiilor pe anul 1926. Au obţinut:

1) Premiul „Nicolae Filimon" quin quenal de lei 25.000 pentru o operă nepremiată: d. Ion Minulescu pentru opera sa poetică.

2) Premiul I. Al. Brătescu-Voineşti al ministerului artelor, de lei 25.000: d. C. Ardeleauu pentru romanul: Diplomatul, Tăbăcarul şi Actriţa.

3) Premiul C. A. Rosetti al ziarului „Viitorul" de lei 20000: d. Vasile Savei pentru romanul Vadul hoţilor.

4. Premiul de poezie „Socec" de lei 6000; d. Perpessicius pentru volumul Scut şi targă.

5. Premiul de poezie S. S. R. de 6000; d. Perpesscius pentru versurile din Scut şi targă.

6, Premiul de poezie S. S. R. lei 4000 d. Eugen Boureanu, pentru volumul Povestiri de pe dealuri.

7. Premiul „Benvenisti" de lei 2000 pentru debutant: George Dumitrescu cu volumul Cântece pentru madona mică.

8. Premiul pentru Sonete „Ion Pavelescu" (de lei 1000) pentru sonetul: Afrodita de Artur Enăşescu.

Iaşul mulţumeşte Regelui

In şedinţă de aseară Consiliul Municipal a trimes următoarea telegramă:

MAJESTATII SALE REGELUI FERDINAND I

Bucureşti

Consiliul Municipal al Iaşului întrunit astăzi 25 Febr. 1927 în şedinţa plenară, a luat cunoştinţă cu adâncă admiraţie şi cu respect de actul măreţ pe care Majestatea Voastră l'a făcut, dăruind Iaşului instituţia mare de cultură „Fundaţia Ferdinand I" şi Vă roagă prin mine să primiţi cele mai călduroase mulţumiri odată cu recunoştinţa perpetuă a tuturor cetăţenilor şi a Consiliului cum şi a generaţiilor ce ani de-arîndul vor găsi adăpost sufletesc şi cultural în înalta M. V. Instituţie.

Primarul Municipiului
N. G. PETREA

*

După propunerea d-lui Ifrim, s'a hotărât ca primăria Iaşi să doneze Suveranului, un album semnat de toţi cetăţenii Iaşului.

Cum se modifică
legea d-lui Petrovici

Intrunindu-se comisiunea în frunte cu d. I. Petrovici ministru de instrucţie s'a modificat în chipul următor legea învăţământului secundar:

Ciclul inferior va fi compus din trei clase secundare. In aceste clase se vor preda cunoştinţe elementare complecte.

Istoria se va preda pe scurt în cl. I şi II, iar în cl. III se va preda istoria românilor.

Geografia României se va preda în cl. III; în cl. I, continentele; în cl. II, Europa.

In cl. III se vor preda şi noţiuni de instrucţie civică.

Higiena se va preda de asemenea în cl. III-a.

In ce priveşte învăţământul filozofic, d. Petrovici a consimţit ca eventual în loc de noţiuni de metafizică, să se pună lecturi alese din operele filozofilor renumiţi.

Minunile Eleonorei Zugun
în faţa justiţiei

Se anunţă din Munchen:

Coatesa Wasilko, protectoarea Eleonorei Zugun dela Talpa, a intentat proces de calomnie medicului dr. Rosenbusch, care a afirmat în „Berliner Tagebiatt" că minunile pe care le face contesa Vasilco cu Eleonora Zugun ca medium, sunt simple şarlatanii.

Vaporul „Iaşi"
s'a ciocnit în Bosfor

Vaporul „Iaşi" al S. M. R. s'a ciocnit la intrarea în Bosfor cu vaporul „Miltiades", sub pavilion elen.

D. Petre Petrescu, comandantul vaporului „Iaşi" a manevrat vaporul spre mal, reuşind astfel să-l salveze dela înec.

x MOARĂ INCENDIATĂ.— Un incendiu, a distrus eri până la temelie, moara „Sft. Gheorghe", din Tgş, Păcurări, proprietatea d-lui maior Ambrozie.

Pagubele sunt mari.

Incendiul a provenit dintr'un scurt circuit.

x Consiliul referenţilor Sft. Mitropolii din Iaşi, a decis reglementarea înhumărei defuncţilor sectanţi în cimitirele creştine ortodoxe.

Consiliul va interveni pe lângă ad-ţiile comunale, pentru a pune la dispoziţia sectanţilor un loc pentru cimitir.

x D. Filip Cruparu, a făcut recurs contra respingerei de către camera de punere sub acuzare a apelului în contra confirmărei mandatului de arestare

Dr. N. Grigoriu

Aseară, la ora 9 a încetat din viaţă d-rul Neculai Grigoriu, fost medic şef al judeţului.

Doctorul Grigoriu s'a îmbolnăvit acum câteva zile de gripă, boală ce s'a complicat curând cu o bronco-pneumonie.

Ajutorul atât de devotat al d-lor d-ri Cazacu, Hortolomei, C. Vasiliu, C. Tănăsescu şi Septelici, a fost cu neputinţă de a salva pe bolnav.

*

Doctorul Grigoriu a fost medic de plasă la Bivolari, medic primar la Podul Iloae, medic comunal la Iaşi şi de la 1913 până în anul trecut a funcţionat ca medic şef al judeţului.

Blând, bun şi îndatoritor a fost iubit de toată lumea.

In politică, regretatul n'a fost un militant. Avea însă deosebite simpatii pentru fostul partid radical şi a fost un prieten bun al d-lui Al. A. Badareu.

Ori când ocazia se prezinta, colabora la „Opinia".

*

Vestea morţii a produs o adâncă impresie în oraş. Drapele negre s'au arborat la direcţia regională sanitară, şi la Prefectura de judeţ.

Cu doctorul Grigoriu dispare o figură frumoasă a Iaşului.

„*Opinia*" trimite soţiei şi familiei expresiunea celor mai sincere condoleanţe.

INFORMAŢII

x La plecarea sa din ţară, d-rul Sluys care a îngrijit pe Regele nostru aplicându-i cura cu radium, a declarat ziariştilor:

„Am credinţa că de azi într'o lună, Suveranul va putea întreprinde un voiaj de reconvalescenţă într'o localitate cu climă caldă şi plină de soare, de care are nevoe".

Piaţa Valutară

Leul la Paris a cotat ieri 15,20; la Zurich 3.10.

Devizele în Capitală au notat: Francul francez 6,87; belga belgiană 24,40; francul elveţian 33,70; lira engleză 849; dolarul 175, lira italiană 7,65, coroana cehă 5.11; Rentenmark 41.

x D. N. Atanasiu, şeful gării Paşcani, a fost mutat la Iaşi ca şef de gară pe ziua de 1 Martie iar în locul său a fost mutat d. I. Bălăşan, dela staţia Cuza-Vodă.

x Cu părere de rău aflăm că în cursul nopţei, a încetat din viaţă dr. N. Grigoriu din Str. Sărărie.

Defunctul a fost mult timp, şeful serviciului sanitar al judeţului.

x *Incendiu la „Pavilion"*.— Eri noapte, după închiderea localului, Pavilion din Păcurari, sergentul observând un fum gros eşind din podul imobilului, a dat alarma.

Sosind pompierii, focul a putut fi localizat, înainte de a fi luat proporţii.

Au ars câteva grinzi din pod, care se aflau în jurul coşului băcătăriei

x Printr'o ordonanţă preşidenţială, Tribunalul secţia I a admis un sechestru asigurător pe veniturile imobilelor Camerei de Comerţ din str. Cuza Vodă 67 şi 69 la pretenţia societăţei „Edilitatea" Bucureşti, pentru că nu i s'a plătit suma de 1,875,000 lei restul convenit pentru construirea palatului nou al Camerei.

Tot în legătură cu această sumă, soc. Edilitatea a făcut şi proces civil.

x *Sindicalizarea avocaţilor*.— D. Eugen Herovanu, decanul Baroului ieşan, a primit eri o cerere semnată de peste 120 de avocaţi—prin care este rugat a fixa o dată—când urmează să se voteze statutul sindicatului Baroului eşan.

D. Decan Eugen Herovanu a fixat data adunărei generale extraordinare a Baroului eşan pentru 20 Martie.

Balul Aviaţiei

Astă-seară Sâmbătă 26 Febr are loc, în saloanele **Cercului Militar** şi Diviziei 2-a Cavalerie

Balul dat de Grupul I de Aviaţie

în scopul înălţărei unui monument în amintirea Aviatorilor sacrificaţi pentru Patrie.

Va fi cea mai plăcută petrecere din intreg sezonul; s'au amenajat trei săli pentru dans; un jazz-band select v'a fi pus la dispoziţia dansatorilor; muzicele militare vor distra publicul; s'au angajat cupletişti pentru bufet care va fi bogat amenajat şi la dispoziţia publicului; tombolă cu obiecte de valoare; ruletă pentru încercarea norocului, se va alege cea mai bună dansatoare şi cea mai frumoasă mască; concurs de frumuseţe şi concurs de perechea cea mai bună dansatoare.

Recomandăm publicului a lua parte la acest bal, având în vedere şi distracţia, pentru care organizatorii nu s'au dat în lături de la nici un sacrificiu, precum şi scopul frumos şi încurajator pentru aviatorii noştrii.

Persoanele nemascate, ţinuta de rigoare.

Noua organizare
a direcţiei regionale c. f. r. Iaşi

Am relatat că prin noua lege de organizare a C. F. R.-ului s'au înfiinţat 5 Direcţii în locul celor 14 Inspectorate de exploatare.

*

Direcţia din Iaşi va cuprinde Inspectoratele Iaşi, Cernăuţi şi Chişinău.

Inspectoratul Iaşi se va întinde în viitor până la Paşcani, inclusiv, — în nord, până la graniţa fostei Direcţii VIII—exclusiv Zorleni; la răsărit, în Basarabia, până la graniţa vechei Direcţii din Chişinău, iar spre apus până la Dagâţa pe linia Buhăşti-Roman.

*

La Iaşi Direcţia se va împărţi în două părţi: Direcţia de personal—care va fi condusă de d. Beloiu, şi direcţia de contabilitate care va fi condusă de d. Georgescu. H. L.

x Judele Sindic a cerut anularea convenţiei din 22 Noembrie 1926 dintre Banca Generală şi Div. IV Bucureşti pentru ca aceasta din urmă să fie obligate să aducă la masa credală, toate lemnele sau valoarea lor vândute eri prin acea convenţie.

SÂMBĂTA 19 MARTIE
SALA PRIMARIEI
MARELE BAL
AL
ASOCIAŢIEI ZIARIŞTILOR IEŞENI
SE PREGĂTESC MARI SURPRIZE

x Subsecretariatul de stat c. f. r. anunţă că încă nu s'a luat nici o dispoziţie pentru construirea liniei Paşcani - Târgu Neamţ.

x *Ciocnire de tramvae în str. Carol.*—Eri la ameazăi pe când vagonul de tramvai No. 43 venea cu viteză dinspre Copou, a intrat în macaz apucând pe linia comună.

Pe această linie venea spre Copou vagonul 27.

Ambele tramvae s'au ciocnit. Accidente de persoane n'au fost, călătorii amboror vagoane, alegându-se numai cu spaima.

Puţin mai târziu, tot la macaz, a deraiat şi vagonul No. 7.

El a fost repus la loc după oare care sforţări.

x Curtea de apel Secţia I, se va pronunţa azi în acţiunea în contencios, întrodusă de d-nii Constant. Ionescu, Aurel Zăuleanu şi E. Lazarescu, contra decretului de reintegrare a d-lui prof. Florin Sion şi contra anulărei concursului pentru ocuparea catedrelor regretaţilor M. B. Cantacuzino şi D. Alexandrescu.

x C. Dr. Cazacu, directorul regiunei sanitare, s'a înapoiat azi în localitate, venind din Bucureşti.

x Muncitorii din consiliul municipal, au cerut în şedinţa de aseară municipalizarea diferitee lor servicii comunale, azi dată în antrepriză.

x D. Nastase Grigoriu, din str. Smârdan 85 a reclamat azi poliţiei că fiul său, prin ruperea lacatelor de la o cameră, i-a furat suma de 4000 lei şi un palton—după care a dispărut.

x La Tribunalul Iaşi, secţia 3-a a fost înscrisă mărirea capitalului „Băncei Centrale de Nord" din localitate, la 10 milioane lei.

Secţiunile Târguiui
din Lipsca

Târgul de mostre din Lipsca este cu acei 10.000 de expozanţi cel mai mare târg din lume. Vizitarea şi vederea târgului este uşurată prin faptul că este împărţit în 2 părţi. Târgul de mostre şi târgul technic şi de consrucţiuni. Târgul de mostre cuprinde următoarele ramificaţiuni de afacer Ceramică şi sticlă, mărunţuşuri şi galanterie, păpuşe şi jucării. articole de carnaval şi cotillon, mărfuri de piele şi articole de voiagiu, articole pentru fumători, mărfuri din lemn şi os, obiecte turnate, mobile, articole şi lucrări de artă, obiecte de lux, articole optice instrumente şi lucrări de muzică, gramafoane şi automate săpunuri şi parfumerii, arti, cole chimice şi farmaceutice-lămpi şi obiecte de luminat, obiecte de casă şi bucătărie, garnituri pentru pom de Crăciun, articole de gumă, plută, cauciuc şi metal etc.

Afară de aceasta mai există şi expoziţiuni închise cu următoarele produse industriale: Industria cărţii, grafică, comerţul de cărţi, artă, muzică târgul de articole de birou, târgul de metaluri fine, ceasornice, bijuterii, mobile, târgul de alimente, târgul de hârtie, târgul de articole de reclamă, târgul de pielărie şi încălţăminte, târgul de articole de sport, targul de alimente dulci (zaharicale), târgul de textile de ori ce fel, târgul de articole de ambalagiu, târgul de cartonage etc.

Târgul technic şi de construcţiuni cuprinde următoarele ramificaţiuni:

Maşini pentru unelte şi unelte, maşini şi instrumente pentru tăiat şi sudat, maşini, şi războaie pentru textile, maşini pentru lucrări de hârtie, maşini pentru lucrul cartonajului, maşini pentru agricultură, maşini pentru scopuri coloniale, maşini agricultură maşini pentru mori şi brutării, industria pentru fabricarea alimentelor şi gospodăria casnică, ori ce fel de maşini pentru specialităţi, mostre de tipografii, în funcţiune, maşini de locomoţiune, transmisiuni şi accesoriile respective, mijloace de transport, unelte pentru rădicat, pompe compresoare, calorifere (maşini şi produse), turnătorii, materiale de construcţii, garnituri pentru construcţi,, uşi şi ferestri, construcţii de fer şi lemn, maşini pentru construcţii, maşini pentru pavat, technica încălzirei, sobe, tuciu, armături instalaţiuni de gaz, sobe pentru băi, technica complectă şi desăvârşită a electricităţei, radiografia, biciclete, motociclete, automobile, autocamioane tot ce priveşte transportul Mărfuri de fier şi oţel, maşini de birou, produse brute, semi brute şi lucrate, produse turnate, presate, etc. produse chimice şi chimico-technice. Târg special pentru technica cinematografului, technica fotografică, optică şi mecanică. fină. Târgul de primăvara anului 1927 ţine de la 6-12 Martie, secţia technică până la 13 Martie, technica de locomoţiune până la 20 Martie. Târgul de textile, încălţăminte şi pielărie până la 9 Martie. Informaţiuni la reprezentantul onorific pentru Moldova: Samy Brück Bul. Ferdinand No. 9 Iaşi.

B. 1892

O expoziţie de pictură în Capitală
(Continuare din pag. I-a)

ina calului. Balanul, un cal voinic, cu coama stufoasă, cu ochii obosiţi, stă în popas, în aşteptare, cu piciorul stâng dinapoi în vârful copitei. Desagii de pe spinare, vârgaţi şi plini.

No. 10. O ţărancă de munte. Sta ciunchită privind la coşurile de d nainte-i. Lângă ea, prinse două siluete: o fată până la cingătoare şi un civil până la umeri.

No 22. La fântână. O fântână cu ciutură cu lanţ. Ghizdele de lemn. Trei copaci alături. O femeie cu capul gol, cu mâneca dreaptă sumesă, mâna pe coarbă, priveşte în zare dusă pe gânduri; parc'ar aştepta pe cineva.

No. 45. Moara de vânt. Două mori în pajişe. Una cu 12 aripi albe, în pauză; alături, una mai mică în mişcare.

No. 83. Pere. Şase pere domneşti pe-o strachină înfloritâ. Is pârguite, de să le tai. Iţi lasă gura apă...

No. 102. Flori. Un buchet de trandafiri, bine deschişi, într'o cană ţărănească, înflorită. Ne oprim aici.

Pictorul D. Ghiaţă, un oltean tânăr şi simpatic, este un talent pe deplin format. Tablourile expuse reprezintă—după însăşi afirmaţia sa—o muncă continuă de trei ani. Stăpâneşte cu măestrie penelul şi îmbină culorile cu artă şi simţire. Tablourile sale sunt colţuri de natură pline de viaţă. Persoanele sale grăesc, florile miroasă, marea verde-albastră se agită...

Ne înfăţişează deodată atâtea colţuri ale naturii, aşa că fugi cu ochiul de la un incendiu apocaliptic la un colţ de mare la Surtuchioi; din Mangalia la Caliacra, din zona petroliferă, în colţul străzii din capitală. Catalogul n'arată şi preţul tabloului, cum se obişnueşte la alte expoziţii. In capitală sunt mulţi iubitori de artă. Sala era plină de lume aleasă. De n'ar fi fost tablourile ar fi părut o sală de întrunire. Amatorii intrau şi eşiau, ca la un cinematograf. Publicul amator i-a dat un frumos certificat şi un puternic stimulent talentatului pictor, căci, deşi preţul tablourilor se urcă dela 6000—45,000 lei, totuşi, numai într'o săptămână au fost reţinute peste 60 de tablouri, deci mai bine de jumătate.

Pictorului atât de apreciat de iubitorii de artă din Capitală, îi dorim să meargă din succes în succes, şi să nu uite că Dumnezeu a fost atât de darnic cu el...

Pr. N. HODOROABĂ